SHESTAKOV
Yacht Sales

100 – IAG



Производитель:
IAG

Модель:
100

Длина:
101' 0" (31 m)

Макс. осадка:
4' 3" (1.30 m)

Крейсерская скорость:
24 kn / 27.62 mph

Макс. скорость:
27 kn / 31.07 mph

Водоизмещение:
204 Pounds

Запас воды:
581.18 Gallons

Запас топлива:
4358.84 Gallons

Санузлы всего:
5

Материал корпуса:
Fiberglass and Plastic Yachts

Материал палубы:
Fiberglass

Если вы хотите купить яхту **100 – IAG** или вам нужна помощь, позвоните +1(954)274-4435 или посетите **shestakovyachtsales.com**

ОГЛАВЛЕНИЕ

ОБЗОР **3**
- **Выбор 100** **3**
- **Особенности модели** **3**
- **Технические характеристики** **4**
- **Цена и заказ** **4**
- **Вопросы и ответы** **5**
- **Мнение владельцев** **5**
- **Плюсы и минусы** **6**
- **Сравнение с другими моделями** **6**

СПЕЦИФИКАЦИИ **7**

ГАЛЕРЕЯ **8**

КОНТАКТЫ **13**

ОБЗОР

Created for demanding owners, IAG 100 сочетает дальний комфорт с динамикой переходов. Под представлением Андрея Шестакова и команды Shestakov Yacht Sales эта моторная яхта обеспечивает масштаб мегаяхты при эффективности современной композитной постройки — отличный выбор для частных круизов и премиальных чартёров.

Выбор 100

Выбирая IAG 100, вы отдаёте приоритет объёму, скорости и управляемой эксплуатации. При длине 101 фт (31 м) и водоизмещающем объёме 204 GT яхта предлагает щедрые пространства салонов и палуб, сохраняя манёвренность для маршрутов между островами. Как мегаяхта с корпусом из стеклопластика, она балансирует прочность конструкции и снижение веса для уверенного крейсерского хода и отзывчивого управления. Обратитесь к Андрею Шестакову в Shestakov Yacht Sales за рекомендациями под ваши задачи, дальность и компоновку гостей.

Особенности модели

• Профиль хода: два Inboard двигателя MTU обеспечивают 24 узла крейсером и 27 узлов максимум — комфорт при быстрых переходах.
• Эффективный объём: 204 GT создают основу для просторных салонов, четырёх гостевых кают и удобной сервисной циркуляции.
• Преимущества композита: стеклопластиковая конструкция и палубы из стеклопластика оптимизируют массу, эффективность и жизненный цикл обслуживания.
• Гибкость под владельца/чартер: 4 каюты и 5 санузлов подходят для семейных программ и нишевого чартера.

• Профессиональная поддержка: Shestakov Yacht Sales во главе с Андреем Шестаковым сопровождают подбор, осмотры и планирование рефита для класса IAG 100.

Технические характеристики

• Верфь: IAG
• Модель: 100
• Категория: моторная яхта; мегаяхта
• Корпус: стеклопластиковая конструкция
• Длина (LOA): 101 фт (31 м)
• Осадка (макс.): 4.265 фт (1.3 м)
• Валовое водоизмещение: 204 GT
• Двигатели: 2 × MTU, Inboard
• Скорость крейсерская: 24 узла (около 27.62 миль/ч)
• Скорость макс.: 27 узлов (около 31.07 миль/ч)
• Запас топлива: 4,358.84 гал
• Запас пресной воды: 581.18 гал
• Размещение: 4
• Санузлы: 5
• Материал палуб: стеклопластик

Цена и заказ

Доступность и цена IAG 100 зависят от слота постройки, комплектации и рыночных условий. Андрей Шестаков и Shestakov Yacht Sales предоставят консультации по текущим предложениям, сравнительной оценке и стратегии переговоров. Мы организуем инспекции, ходовые испытания и сопровождение сделки, а также спланируем рефит под ваши маршруты.

Вопросы и ответы

В: Чем IAG 100 выделяется среди аналогов? О: Сочетанием **объёма 204 GT** , **крейсерских 24 узлов** и **эффективной композитной постройки** , редким для 100 футового класса.

В: Подходит ли конструкция корпуса для активных круизов? О: Да. стеклопластиковая конструкция обеспечивает **прочность** , **массо эффективность** и **простоту обслуживания** для частых переходов.

В: На сколько гостей рассчитана планировка? О: Предусмотрены **4 каюты** и **5 санузлов** , что удобно для семейных программ или камерного чартера.

В: Какая силовая установка используется? О: Два **двигателя MTU Inboard** обеспечивают **24 узла крейсером** и **27 узлов максимум** для уверенного планирования переходов.

В: Кто поможет оценить и приобрести IAG 100? О: Свяжитесь с **Андреем Шестаковым** в **Shestakov Yacht Sales** для **оценки** , **организации обследований** и **проведения сделки** , адаптированных под IAG 100.

Мнение владельцев

Владельцы 100 от IAG отмечают спокойное и предсказуемое поведение корпуса, характерное для тяжелого водоизмещения 30–31 м. Яхта воспринимается как платформа для комфортных дальних переходов, а не для скоростных прогоночных режимов; на некоторых корпусах упоминается опциональный Seakeeper, дополнительно сглаживающий качку в умеренном волнении.

На борту выделяется вариативность планировок: по брокерским

материалам встречаются конфигурации с несколькими гостевыми каютами (обычно 4+), а также отдельные помещения для экипажа. Просторный флайбридж и большие палубные зоны подходят для уикендов и приема гостей, а щедрые запасы топлива/воды и внутренний объем, неоднократно отмеченные в листингах, делают яхту уместной как для семейных круизов, так и для чартерной эксплуатации.

Плюсы и минусы

• Предсказуемая и мягкая на ходу в умеренном море.
• Большой флайбридж и палубные зоны удобны для приема гостей и чартеров.
• Щедрые танки и объем интерьеров подходят для дальних переходов.
• Не рассчитана на экспресс-скорости и высокую максималку.
• Сложные бортовые системы и несколько генераторов повышают стоимость сервиса.
• Опциональный Seakeeper и MTU V12 добавляют требования к обслуживанию и планированию работ.

Сравнение с другими моделями

Модель	Длина	Ширина	Осадка	Скорость (крейс./...	Валовая...
127	127' 0" (38.71 m)	26' 0" (7.92 m)	24' 4" (7.42 m)	12 kn / 17 kn	361
100	101' 0" (31 m)		4' 3" (1.30 m)	24 kn / 27 kn	204

СПЕЦИФИКАЦИИ

Длина:
101' 0" (31 m)

Макс. осадка:
4' 3" (1.30 m)

Крейсерская скорость:
24 kn / 27.62 mph

Макс. скорость:
27 kn / 31.07 mph

Водоизмещение:
204 Pounds

Запас воды:
581.18 Gallons

Запас топлива:
4358.84 Gallons

Санузлы всего:
5

Материал корпуса:
Fiberglass and Plastic Yachts

Материал палубы:
Fiberglass

Двигатели:
2

Производитель:
MTU

Тип двигателя:
Inboard

ГАЛЕРЕЯ















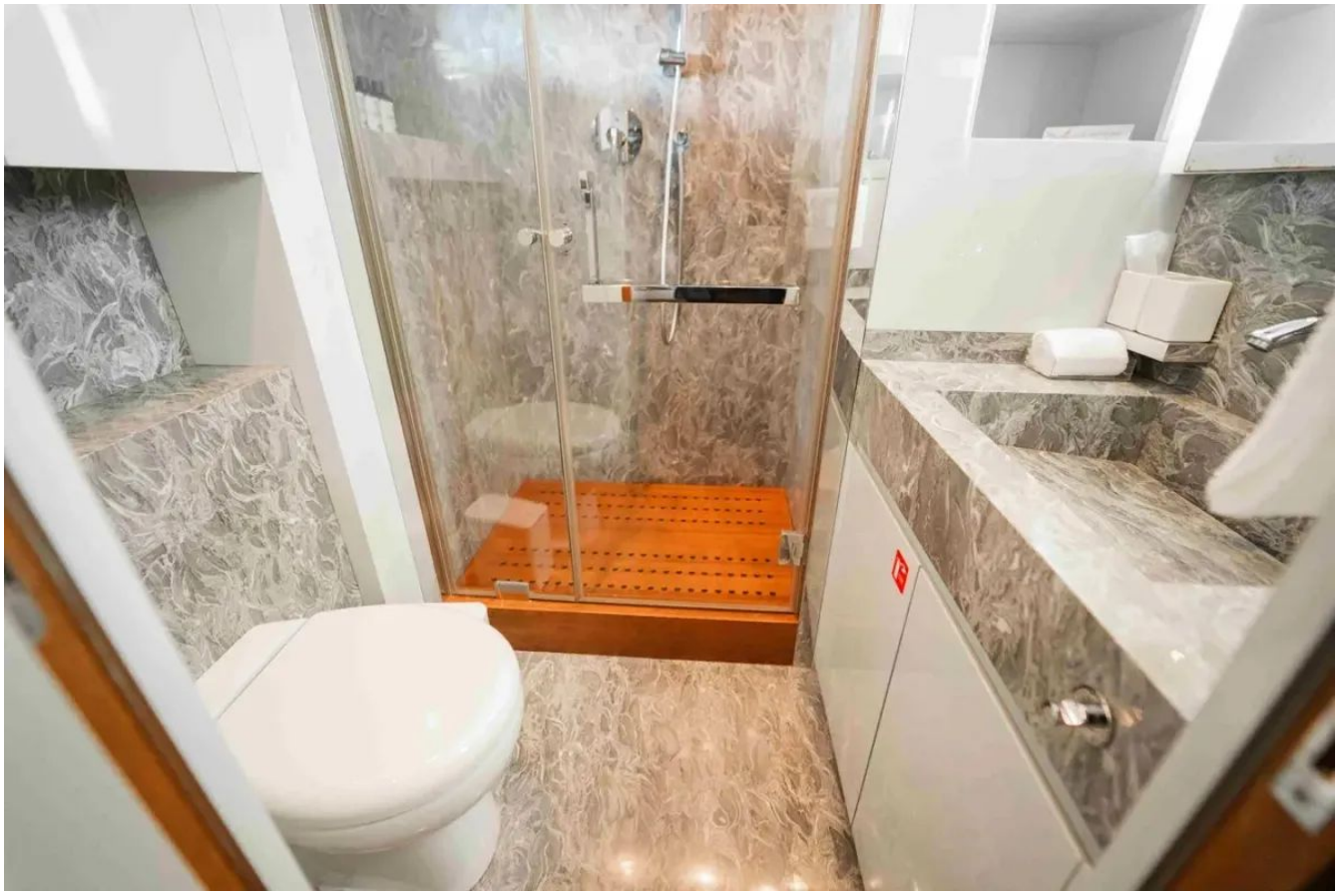





КОНТАКТЫ

Shestakov Yacht Sales — это брокерская компания, специализирующаяся на продаже и обслуживании яхт по всему миру. Компания предлагает услуги по покупке и продаже как новых, так и подержанных моторных яхт, парусных судов и роскошных супер и мега яхт. Они также предоставляют услуги по регистрации яхт, страхованию, техническому обслуживанию, подбору экипажа и организации чартеров в США, Канаде, Латинской Америке, Карибском бассейне, в Европе и на Багамах.

Основатель и ведущий брокер компании — Андрей Шестаков, лицензированный и сертифицированный специалист с обширным опытом в области морской инженерии и судостроения.

Компания имеет широкую сеть партнерств с крупными производителями яхт по всему миру и предоставляет услуги на нескольких языках, включая Русский, Украинский, Испанский и Английский. Офис компании расположен в Дания-Бич, штат Флорида, США.

Для получения дополнительной информации и просмотра доступных яхт вы можете посетить официальный сайт компании: https://shestakovyachtsales.com/ru

Контактная информация

Телефон: +1(954)274-4435 +7(918)465-66-44 **Email:** andrey@shestakovyachtsales.com

Адрес

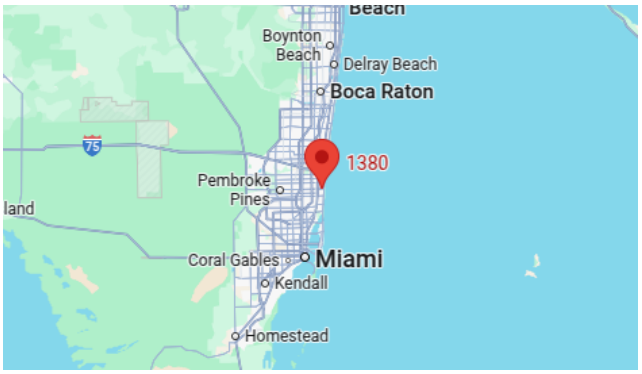

1380 Weeping Willow Way, Hollywood, Florida 33019