SHESTAKOV
Yacht Sales

MY VENTURA - SUNSEEKER



Производитель: Sunseeker

Год постройки: 2017

Модель: N/A

Цена: $608,167.8 USD Может измениться.
Полное описание смотрите на нашем сайте

Локация: Athens, Greece

Макс. скорость: 30 Knots (34.52 MPH)

Длина по КВЛ: 51' 0" (15.74 m)

Ширина: 14' 0" (4.30 m)

Макс. осадка: 4' 3" (1.30 m)

Крейсерская скорость: 23 Knots (26.47 MPH)

Если вы хотите купить яхту **MY VENTURA - SUNSEEKER** или вам нужна помощь в ответах на любые вопросы, касающиеся покупки, продажи или аренды яхты, позвоните по телефону **+1(954)274-4435** или нажмите здесь **https://shestakovyachtsales.com**

ОГЛАВЛЕНИЕ

ОПИСАНИЕ 3
СПЕЦИФИКАЦИИ 5
Основная информация 5
Размеры 5
Скорость, емкости и водоизмещение 5
Корпус и палуба 6
Двигатели 6
ГАЛЕРЕЯ 7
КОНТАКТЫ 10

ОПИСАНИЕ

Ощутите изысканное мореплавание: 2017 51 футовая яхта, доступная в Греции

Поднимитесь на борт этой элегантной яхты 2017 года и откройте для себя судно, где форма и функция сливаются в безупречной гармонии, сейчас выставленное на продажу среди кристально чистых вод Греции. Длиной 51 фут и шириной 14 футов, её планировка создаёт просторную атмосферу, подходящую как для спокойного отдыха, так и для энергичных путешествий. Корпус, выполненный из стеклопластика и пластика, формирует изящный силуэт, который легко скользит по волнам, сочетая в себе прочность и долговечность, присущие качественно построенному судну.

Под обтекаемым профилем скрываются два двигателя Volvo Penta, придающие этой яхте уверенный характер на воде, обеспечивая комфортную крейсерскую скорость 23 узла и возможность развить захватывающую максимальную скорость 30 узлов. При осадке чуть более 4 футов она без труда проходит мелкие якорные стоянки и прибрежные проливы, расширяя спектр гаваней и бухт, доступных для владельца с тягой к приключениям. Продуманная конструкция и отзывчивая силовая установка делают каждое плавание одновременно эффективным и захватывающим.

Палуба отделана GRP, предлагая гладкую, устойчивую поверхность, созданную для купания на солнце или приёма гостей под звёздным небом. Открытая планировка предоставляет обильное пространство для отдыха, обедов и созерцания панорамных видов островов, в то время как интерьер служит утончённым убежищем после дня в море. Внимание к деталям во всём салоне гарантирует комфорт и изысканность, делая эту яхту одинаково подходящей для шумных сборищ и тихих,

созерцательных моментов.

Запасы для дальних переходов продуманно рассчитаны: ёмкость воды более 85 галлонов и ёмкость топлива почти 349 галлонов позволяют совершать продолжительные переходы и исследовать удалённые места без частых заходов в порты. Каждая величина и удобство подобраны так, чтобы обогатить время на борту, сочетая практический запас хода с гостеприимной роскошью.

Предлагаемая в текущем месте стоянки в Греции, эта модель 2017 года представляет собой привлекательную возможность на рынке яхт для тех, кто стремится поднять свой морской образ жизни на новый уровень. Независимо от того, опытный вы мореход или только начинаете знакомство с яхтингом, это судно готово принять вас на борт и нести к новым горизонтам комфорта и производительности.

СПЕЦИФИКАЦИИ

Основная информация

Категория:
Моторные яхты

Год постройки:
2017

Подкатегория:
Моторная яхта

Страна:
Greece

Модельный год:
2017

Размеры

Длина:
51' 0" (15.74 m)

Макс. осадка:
4' 3" (1.30 m)

Ширина:
14' 0" (4.30 m)

Скорость, емкости и водоизмещение

Крейсерская скорость:
23 Knots (26.47 MPH)

Запас воды:
85.06 Gallons

Макс. скорость:
30 Knots (34.52 MPH)

Запас топлива:
348.71 Gallons

Корпус и палуба

Материал корпуса:
Fiberglass and Plastic Yachts

Проект корпуса:
N/A

Материал палубы:
GRP

Интерьер:
N/A

Конфигурация корпуса:
N/A

Двигатели

Двигатели:
2

Производитель:
Volvo Penta

ГАЛЕРЕЯ


















VENTURA
VENTURA
VENTURA





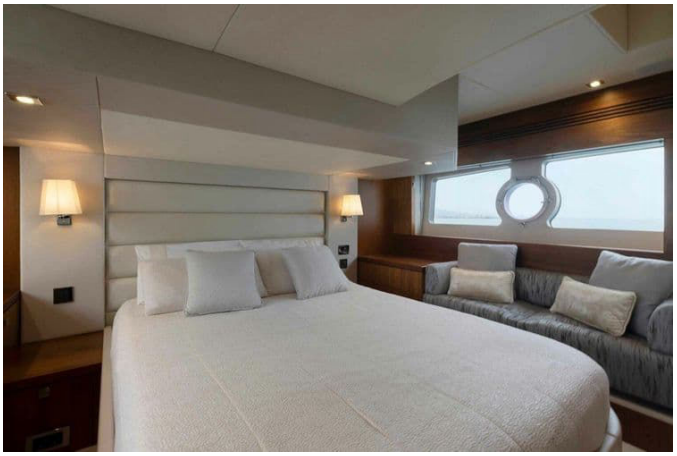




VENTURA
VENTURA
VENTURA


TURBOJET



КОНТАКТЫ

Shestakov Yacht Sales — это брокерская компания, специализирующаяся на продаже и обслуживании яхт по всему миру. Компания предлагает услуги по покупке и продаже как новых, так и подержанных моторных яхт, парусных судов и роскошных супер и мега яхт. Они также предоставляют услуги по регистрации яхт, страхованию, техническому обслуживанию, подбору экипажа и организации чартеров в США, Канаде, Латинской Америке, Карибском бассейне, в Европе и на Багамах.

Основатель и ведущий брокер компании — Андрей Шестаков, лицензированный и сертифицированный специалист с обширным опытом в области морской инженерии и судостроения.

Компания имеет широкую сеть партнерств с крупными производителями яхт по всему миру и предоставляет услуги на нескольких языках, включая Русский, Украинский, Испанский и Английский. Офис компании расположен в Дания-Бич, штат Флорида, США.

Для получения дополнительной информации и просмотра доступных яхт вы можете посетить официальный сайт компании: https://shestakovyachtsales.com/ru

Контактная информация

Телефон: +1(954)274-4435 +7(918)465-66-44 **Email:** andrey@shestakovyachtsales.com

Адрес

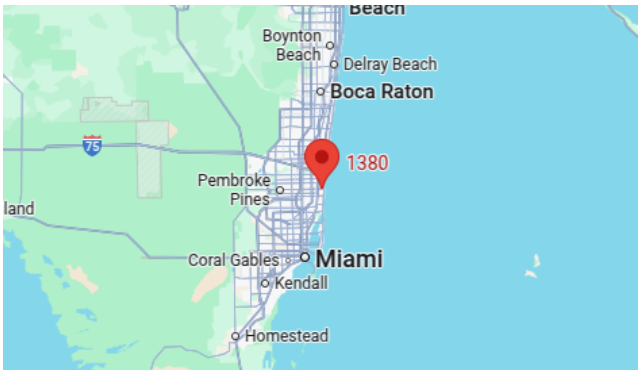

1380 Weeping Willow Way, Hollywood, Florida 33019