SHESTAKOV
Yacht Sales

MISS PATTI - OCEAN ALEXANDER

Производитель:
OCEAN ALEXANDER

Год постройки:
2008

Модель:
N/A

Цена:
См. на сайте

Локация:
Jacksonville, United States

Макс. скорость:
0 Knots (0 MPH)

Длина по КВЛ:
74' 0" (22.56 mm)

Ширина:
20' 0" (6.22 mm)

Мин. осадка:
- (0 mm)

Макс. осадка:
18' 7" (5.6666 mm)

Крейсерская скорость:
0 Knots (0 MPH)

Если вы хотите купить яхту **MISS PATTI - OCEAN ALEXANDER** или вам нужна помощь в ответах на любые вопросы, касающиеся покупки, продажи или аренды яхты, позвоните по телефону **+1(954)274-4435** или нажмите здесь **https://shestakovyachtsales.com**

ОГЛАВЛЕНИЕ

Описание **3**

Спецификации **4**

Основная информация 4

Размеры 4

Скорость, емкости и вес 4

Размещение 5

Корпус и палуба 5

Галерея **6**

Контакты **30**

ОПИСАНИЕ

MISS PATTI — это самая чистая и обновленная 74-футовая яхта Ocean Alexander на рынке. Эта яхта для продажи — обязательна к просмотру для тех, кто хочет купить яхту. Находясь в текущем местоположении лодки, она предлагает три роскошные каюты и четыре изысканных санузла, а также два спальных места для экипажа и санузел для экипажа. Благодаря высокому носу, MISS PATTI обеспечивает исключительно сухой ход и может развивать впечатляющую максимальную скорость в 22 узла. В 2022 году она была оснащена полным набором современных навигационных систем Garmin.

Войдя с кокпита через большие автоматические двойные двери, вы окажетесь в просторном салоне с удобным дневным санузлом слева, который ведет в большую кухню в стиле кантри. Главная каюта предлагает обширное пространство с двумя санузлами и проходным душем. Эта яхта была тщательно обслужена и имеет обширный список недавних улучшений, которые несомненно принесут пользу следующему владельцу. Полностью управляемая профессиональным капитаном, она была обслужена без экономии средств. Она полностью готова к новым приключениям и ждет своего следующего владельца. Исследуйте продажи яхт в текущем местоположении лодки и воспользуйтесь возможностью стать владельцем этого замечательного судна.

СПЕЦИФИКАЦИИ

Основная информация

Категория:
Моторные яхты

Подкатегория:
Крейсер

Модельный год:
2008

Год постройки:
2008

Страна:
United States

Размеры

Длина:
74' 0" (22.56 mm)

Мин. осадка:
- (0 mm)

Ширина:
20

Макс. осадка:
18' 7" (18.591 mm)

Скорость, емкости и водоизмещение

Крейсерская скорость:
0 Knots (0 MPH)

Дальность хода (крейс.):
0 Kts.

Макс. скорость:
0 Knots (0 MPH)

Дальность хода (макс.):
0 Kts.

Водоизмещение:
0 Pounds

Запас воды:
300 Gallons.

Бак сточных вод:
0 Gallons

Запас топлива:
2500 Gallons

Размещение

Каюты всего:
—

Спальные места:
—

Спальных мест:
0

Санузлы всего:
4

Каюты экипажа:
0

Койки экипажа:
0

Санузлы экипажа:
—

Корпус и палуба

Материал корпуса:
Fiberglass and Plastic Yachts

Материал палубы:
Fiberglass

Конфигурация корпуса:
N/A

Проект корпуса:
N/A

Интерьер:
N/A

Двигатели

Двигатели:
2

Производитель:
Caterpillar

Тип двигателя:
Inboard

Тип топлива:
Diesel

ГАЛЕРЕЯ

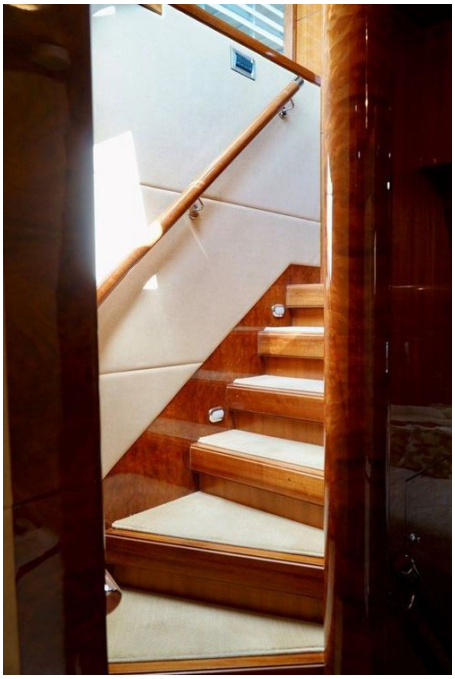

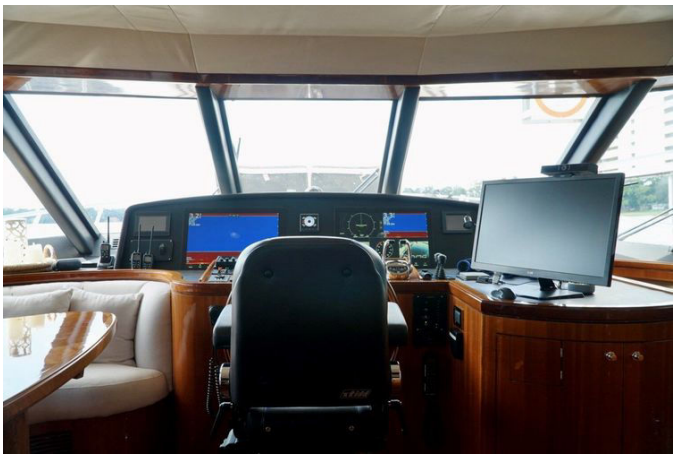

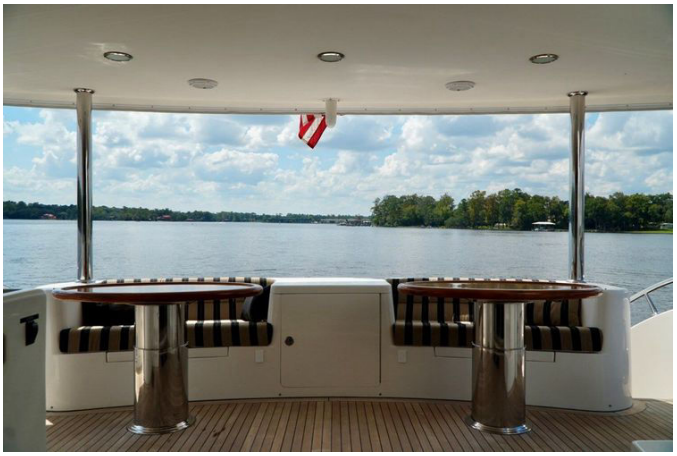

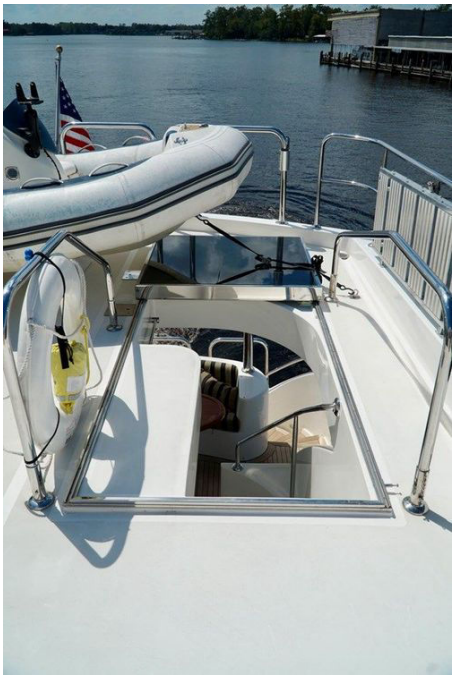

Miss
Patti

Shoe Box

Miss
Patti

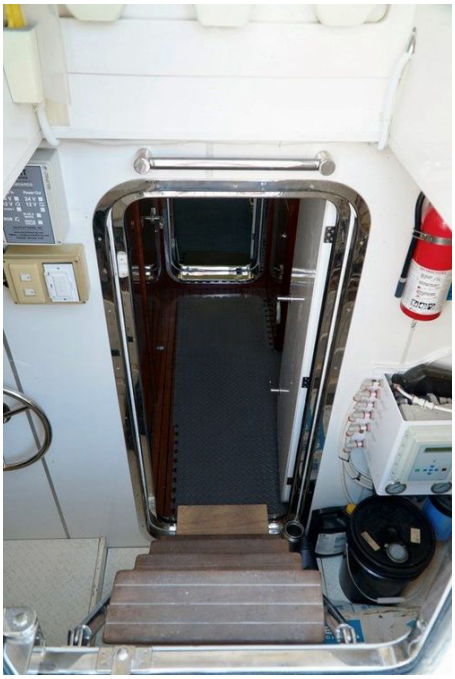

FLIR
GARMIN
GARMIN

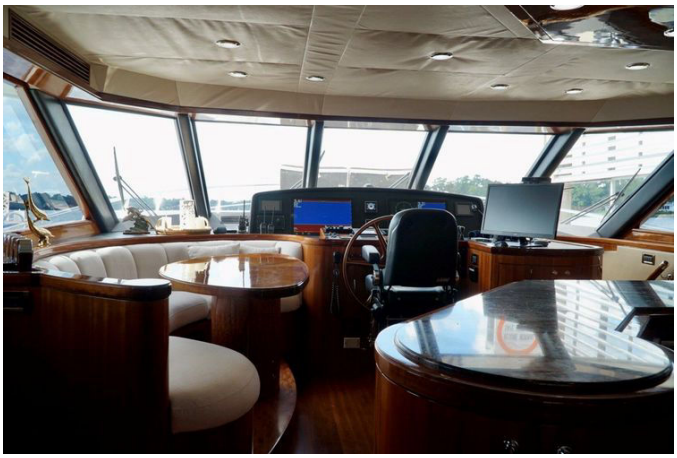

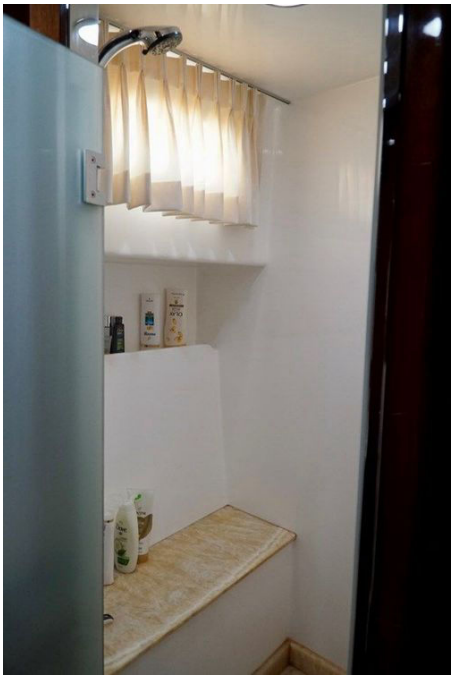

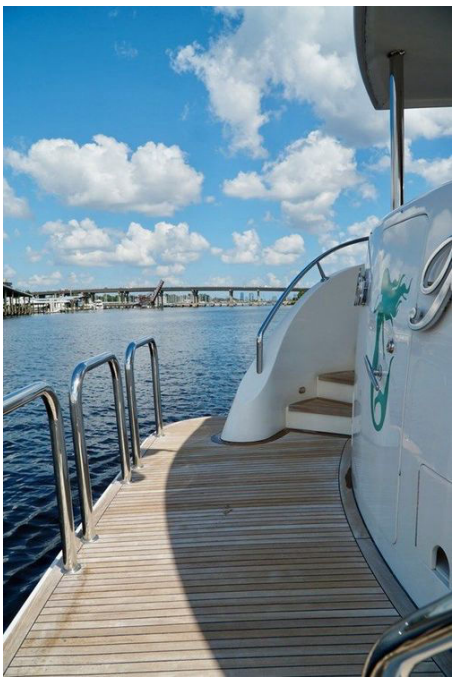

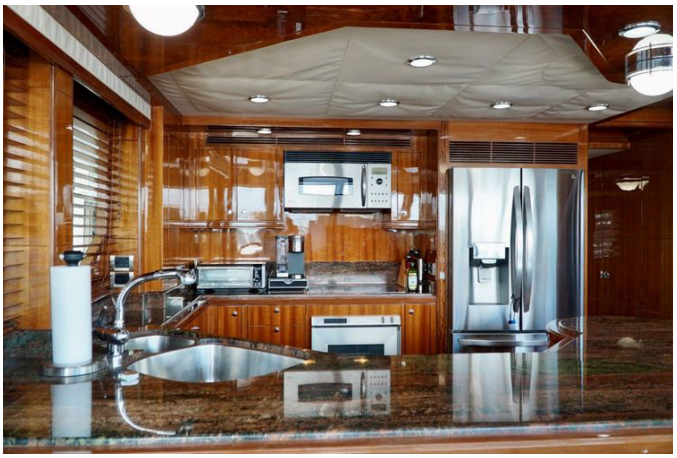

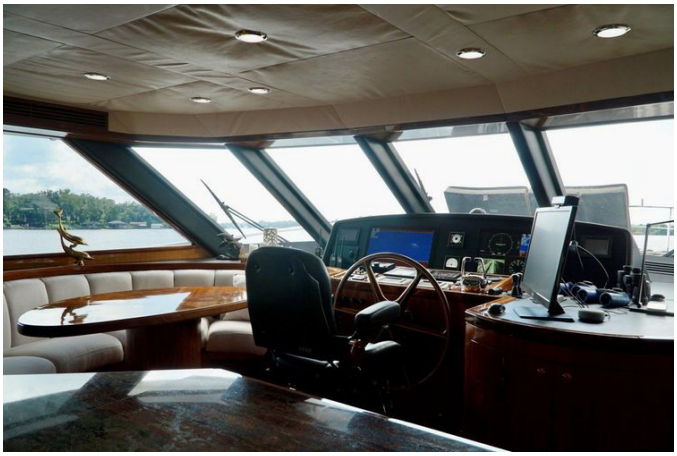

GARMIN
FLIR

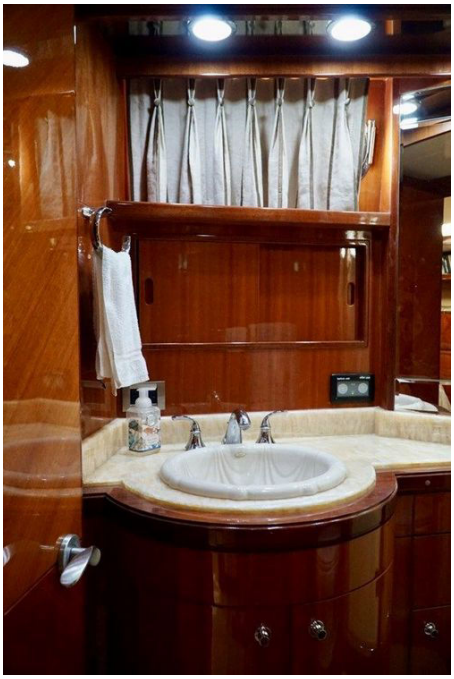

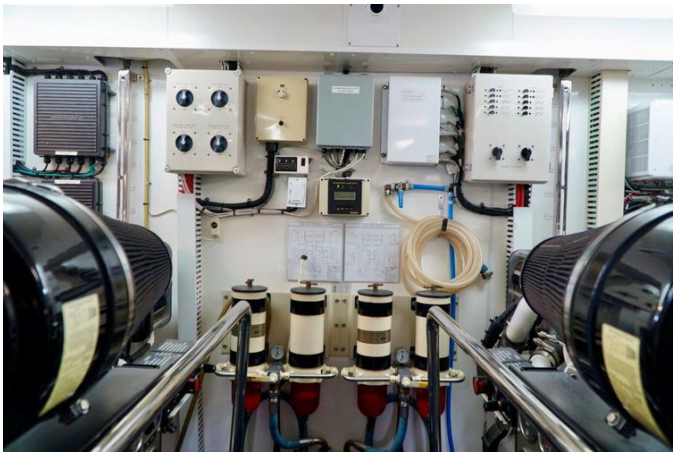

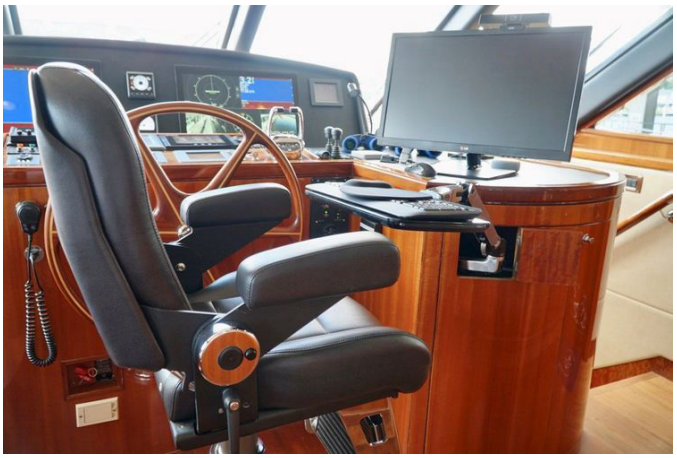

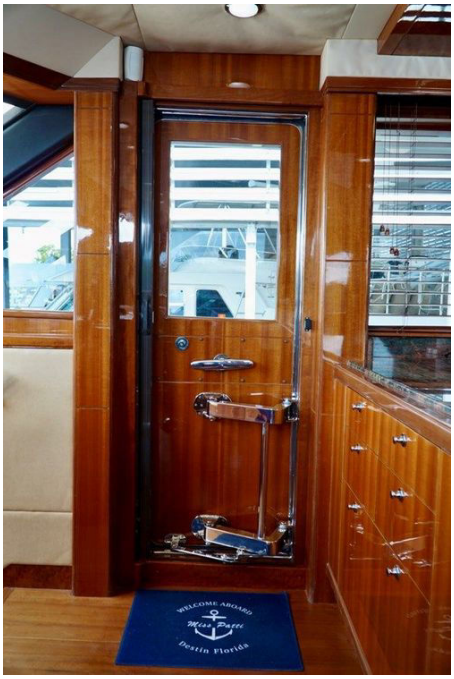
WELCOME ABOARD
Miss Patti
Destin Florida

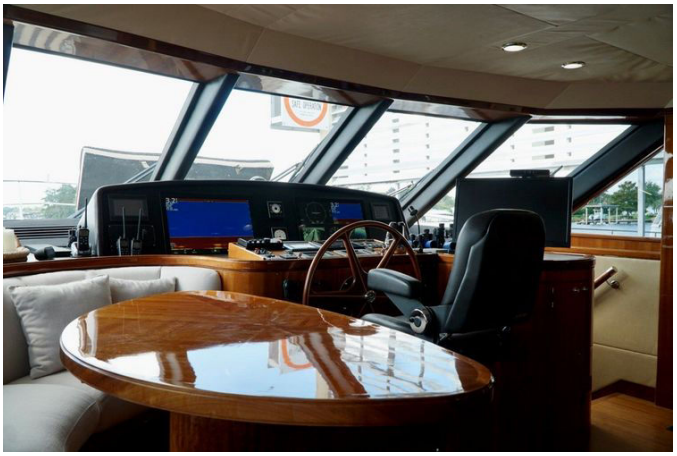

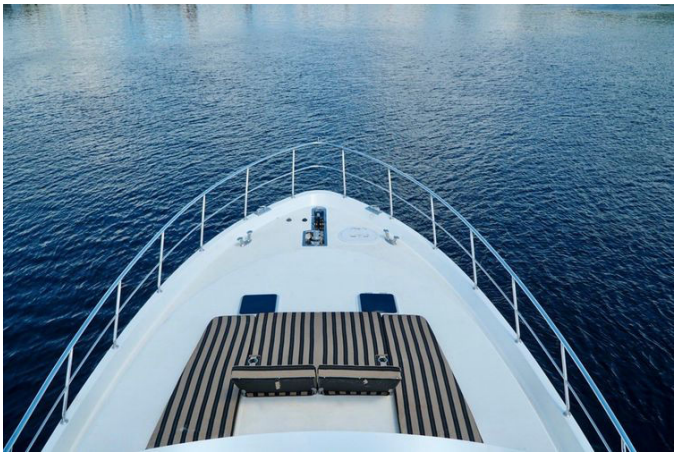

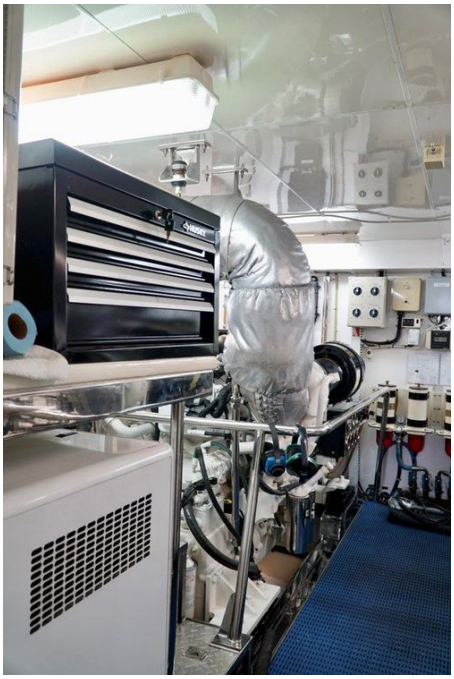

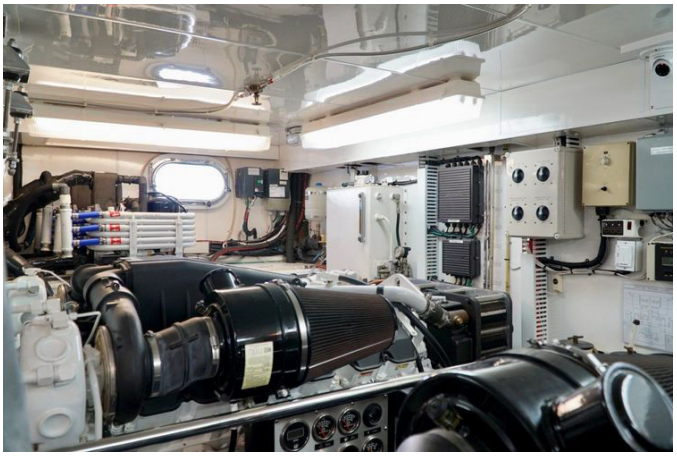

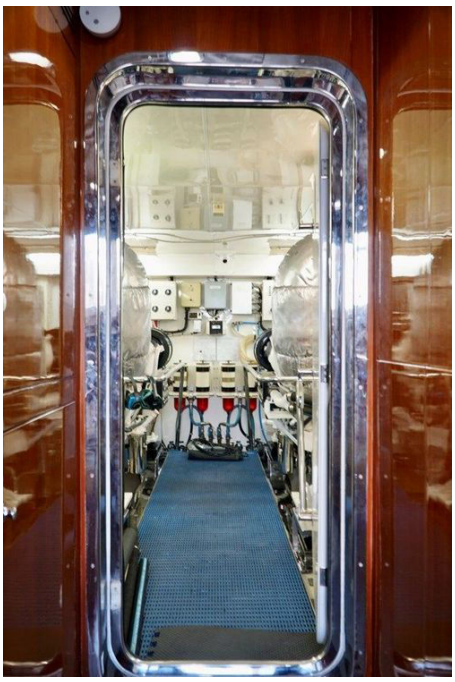

NORTHERN LIGHTS

КОНТАКТЫ

Shestakov Yacht Sales — это брокерская компания, специализирующаяся на продаже и обслуживании яхт по всему миру. Компания предлагает услуги по покупке и продаже как новых, так и подержанных моторных яхт, парусных судов и роскошных супер и мега яхт. Они также предоставляют услуги по регистрации яхт, страхованию, техническому обслуживанию, подбору экипажа и организации чартеров в США, Канаде, Латинской Америке, Карибском бассейне, в Европе и на Багамах.

Основатель и ведущий брокер компании — Андрей Шестаков, лицензированный и сертифицированный специалист с обширным опытом в области морской инженерии и судостроения.

Компания имеет широкую сеть партнерств с крупными производителями яхт по всему миру и предоставляет услуги на нескольких языках, включая Русский, Украинский, Испанский и Английский. Офис компании расположен в Дания-Бич, штат Флорида, США.

Для получения дополнительной информации и просмотра доступных яхт вы можете посетить официальный сайт компании: https://shestakovyachtsales.com/ru

Контактная информация

Телефон: +1(954)274-4435 +7(918)465-66-44 **Email:** andrey@shestakovyachtsales.com

Адрес

Harbour Towne Marina, 850 NE 3rd St,
STE 213,
Dania, FL 33004