SHESTAKOV
Yacht Sales

27M TRAWLER - CUSTOM



Производитель: CUSTOM

Год постройки: 2024

Модель: 27m TRAWLER

Цена: $2,057,081.06 USD Может измениться.
Полное описание смотрите на нашем сайте

Локация: Mugla, Turkey

Макс. скорость: 12 Knots (13.81 MPH)

Длина по КВЛ: 87' 0" (26.50 m)

Ширина: 23' 0" (7.20 m)

Макс. осадка: 6' 4" (1.93 m)

Крейсерская скорость: 12 Knots (13.81 MPH)

Если вы хотите купить яхту **27M TRAWLER - CUSTOM** или вам нужна помощь в ответах на любые вопросы, касающиеся покупки, продажи или аренды яхты, позвоните по телефону **+1(954)274-4435** или нажмите здесь **https://shestakovyachtsales.com**

ОГЛАВЛЕНИЕ

ОПИСАНИЕ **3**
СПЕЦИФИКАЦИИ **5**
Основная информация 5
Размеры 5
Скорость, емкости и водоизмещение 5
Размещение 5
Корпус и палуба 6
Двигатели 6
ГАЛЕРЕЯ **7**
КОНТАКТЫ **15**

ОПИСАНИЕ

Спущенная на воду в 2024 году в Турции, эта индивидуально построенная моторная яхта траулер — изящное воплощение современного подхода к дальним переходам. При длине 87 ft (≈26,5 м), впечатляющей ширине 23 ft (≈7,0 м) и осадке 6.33 ft (≈1,93 м) её кастомный однокорпусный корпус, выполненный по технологии холодного формования (cold molded), сочетает ремесленное качество с поразительно тихим, собранным ходом. Пара инбортных дизелей Volvo Penta дарит надёжную и экономичную тягу, легко выходя на уверенный крейсерский ритм в 12 узлов, превращая протяжённые прибрежные переходы и выходы в открытое море в неторопливое, по настоящему комфортное плавание. Запасы около 920 галлонов топлива (≈3 480 л) и выдающиеся 1 299 галлонов пресной воды (≈4 920 л) подчеркивают её ориентацию на длительную автономность — без компромиссов по комфорту и стилю.

Внутри — CUSTOM интерьер, где тепло материалов, свет и выверенные пропорции создают атмосферу частного убежища, одинаково уместную для горизонтов открытого моря и изысканных вечеров на якоре. Продуманная планировка обеспечивает размещение до 9 гостей при 4 санузлах; щедрая ширина корпуса усиливает чувство пространства и удобства в салоне, столовой зоне и тихих зонах отдыха. Тактильная красота столярных работ из клеёной древесины встречается с современными отделками, а крупные окна обрамляют сменяющиеся морские пейзажи, сохраняя постоянную связь с водой.

От вручную изготовленных корпуса и палубы до уверенного ритма силовой установки Volvo Penta — каждая деталь этой траулерной яхты говорит о ненавязчивой роскоши и целесообразном дизайне. Она приглашает к неторопливым открытиям — к утрам над зеркальной гладью моря и долгим вечерам под звёздами — даря истинное

удовольствие дальнего круизинга в свежей постройке 2024 года, столь же утончённой, сколь и готовой к маршрутам вашей мечты.

СПЕЦИФИКАЦИИ

Основная информация

Модельный год:
2024

Страна:
Turkey

Год постройки:
2024

Размеры

Длина:
87' 0" (26.50 m)

Макс. осадка:
6' 4" (1.93 m)

Ширина:
23' 0" (7.20 m)

Скорость, емкости и водоизмещение

Крейсерская скорость:
12 Knots (13.81 MPH)

Запас воды:
1299.73 Gallons

Макс. скорость:
12 Knots (13.81 MPH)

Запас топлива:
920.64 Gallons

Размещение

Спальных мест:
9

Санузлы всего:
4

Корпус и палуба

Материал корпуса:
Cold Molded

Проект корпуса:
CUSTOM

Материал палубы:
Cold Molded

Интерьер:
CUSTOM

Конфигурация корпуса:
Monohull

Двигатели

Двигатели:
2

Тип двигателя:
Inboard

Производитель:
Volvo Penta

Тип топлива:
Diesel

ГАЛЕРЕЯ







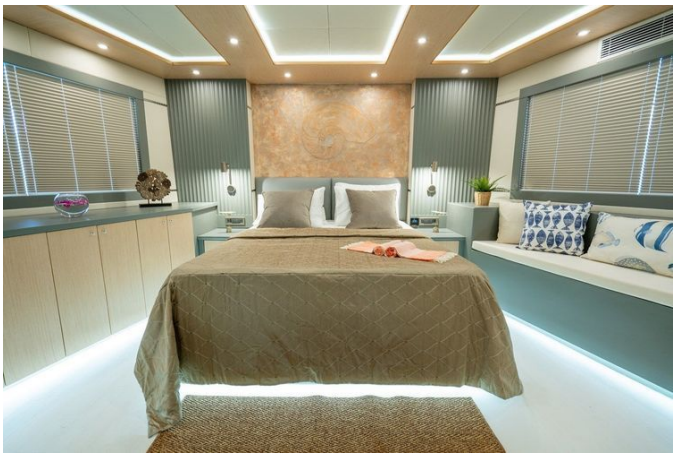































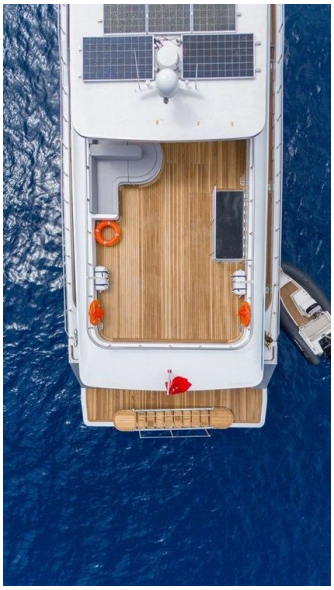

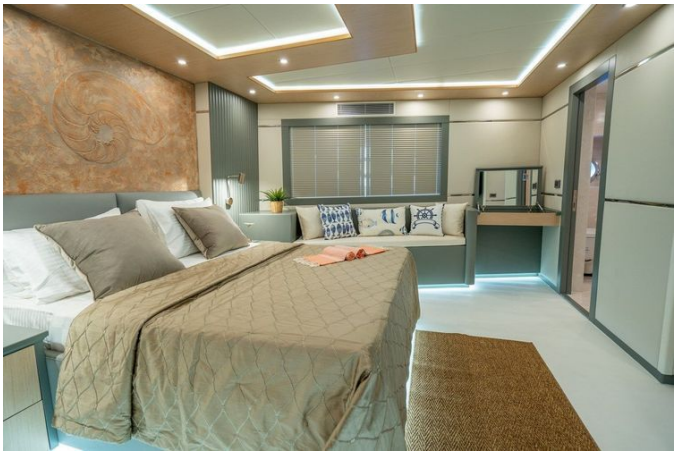































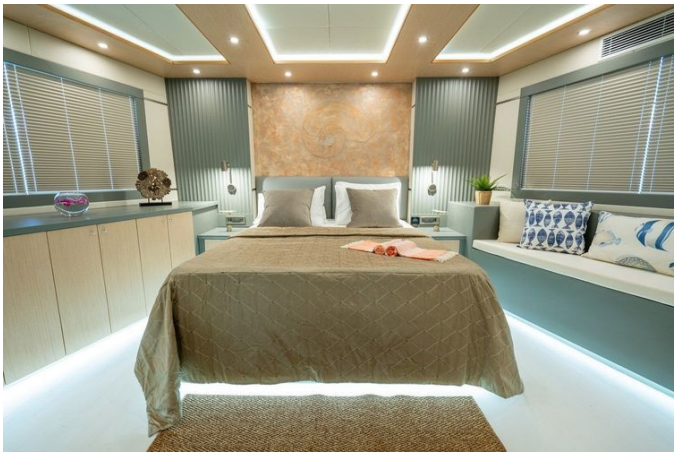



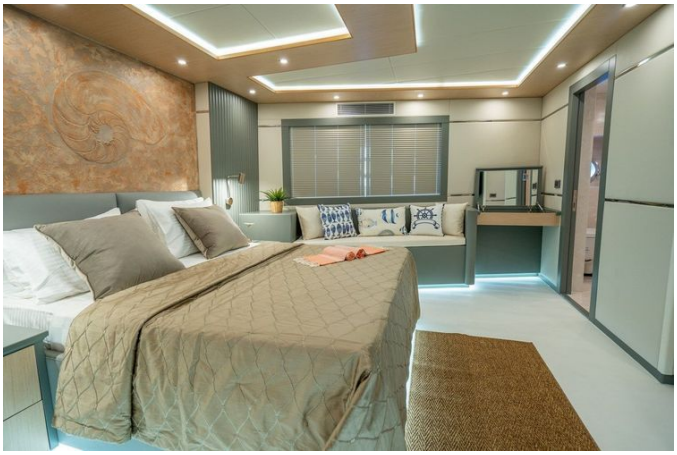











КОНТАКТЫ

Shestakov Yacht Sales — это брокерская компания, специализирующаяся на продаже и обслуживании яхт по всему миру. Компания предлагает услуги по покупке и продаже как новых, так и подержанных моторных яхт, парусных судов и роскошных супер и мега яхт. Они также предоставляют услуги по регистрации яхт, страхованию, техническому обслуживанию, подбору экипажа и организации чартеров в США, Канаде, Латинской Америке, Карибском бассейне, в Европе и на Багамах.

Основатель и ведущий брокер компании — Андрей Шестаков, лицензированный и сертифицированный специалист с обширным опытом в области морской инженерии и судостроения.

Компания имеет широкую сеть партнерств с крупными производителями яхт по всему миру и предоставляет услуги на нескольких языках, включая Русский, Украинский, Испанский и Английский. Офис компании расположен в Дания-Бич, штат Флорида, США.

Для получения дополнительной информации и просмотра доступных яхт вы можете посетить официальный сайт компании: https://shestakovyachtsales.com/ru

Контактная информация

Телефон: +1(954)274-4435 +7(918)465-66-44 **Email:** andrey@shestakovyachtsales.com

Адрес

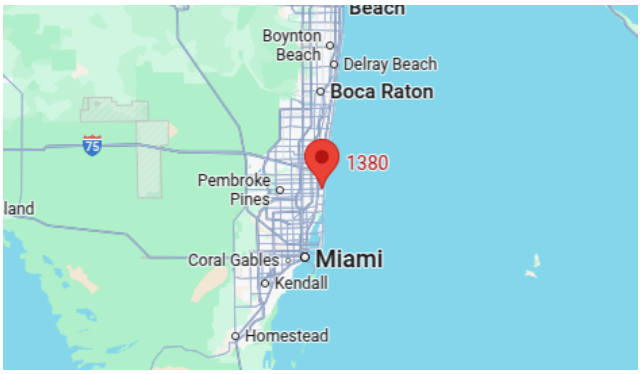

1380 Weeping Willow Way, Hollywood, Florida 33019