SHESTAKOV
Yacht Sales

115' 2008 YAPLUKA - YAPLUKA

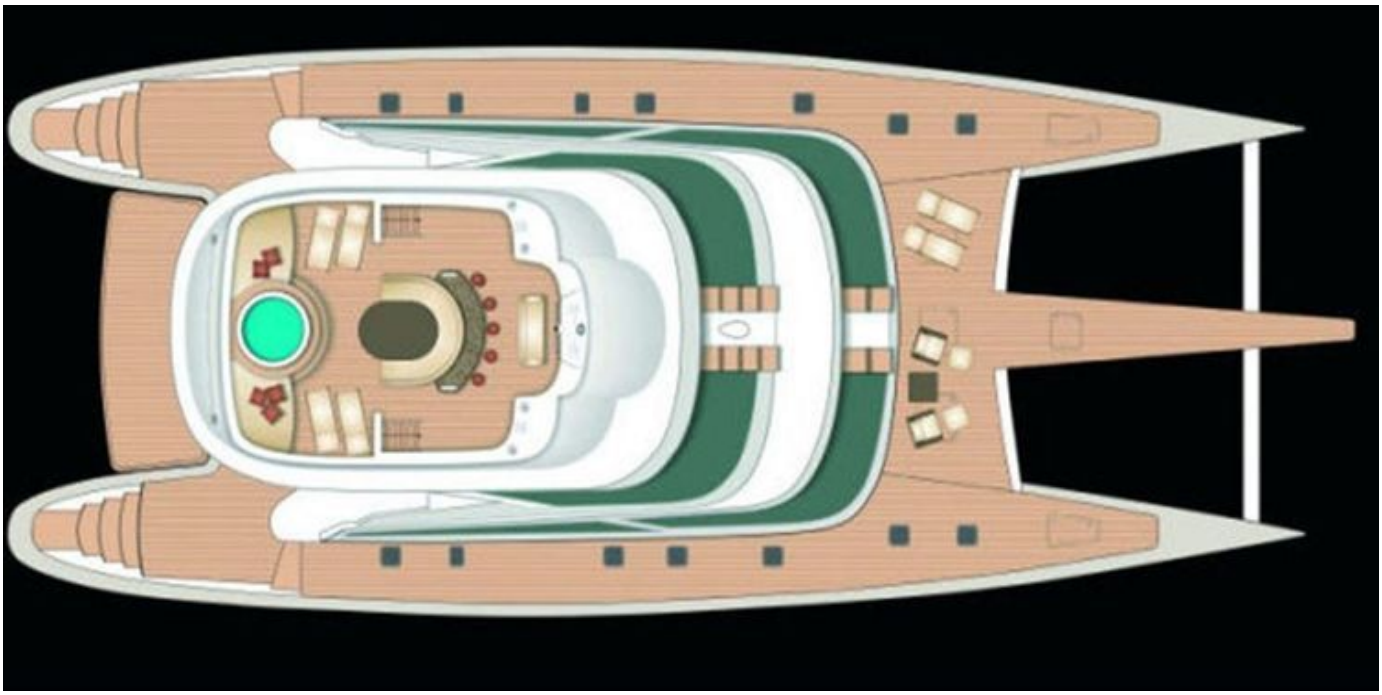

Производитель: YAPLUKA

Год постройки: 2008

Модель: Yapluka

Цена: $15,046,078.61 USD Может измениться.
Полное описание смотрите на нашем сайте

Локация: N/A, France

Длина по КВЛ: 115' 0" (35.10 m)

Ширина: 48' 0" (14.75 m)

Макс. осадка: 7' 10" (2.40 m)

Если вы хотите купить яхту **115' 2008 YAPLUKA - YAPLUKA** или вам нужна помощь в ответах на любые вопросы, касающиеся покупки, продажи или аренды яхты, позвоните по телефону **+1(954)274-4435** или нажмите здесь **https://shestakovyachtsales.com**

ОГЛАВЛЕНИЕ

ОПИСАНИЕ **3**
СПЕЦИФИКАЦИИ **5**
Основная информация 5
Размеры 5
Скорость, емкости и водоизмещение 5
Корпус и палуба 6
Двигатели 6
ГАЛЕРЕЯ **7**
КОНТАКТЫ **9**

ОПИСАНИЕ

115 футовая роскошная парусная суперъяхта, Франция, 2008

Выверенная в осанке и пропорциях, эта 115 футовая (≈35 м) парусная яхта создана для взыскательного крейсерского яхтсмена, который ценит в равной мере грацию, комфорт и дальность хода. Современный корпус из стеклопластика и композитные палубы дарят уверяющее сочетание прочности и легкости, а впечатляющая ширина 48 футов (≈14,6 м) формирует необычно устойчивую платформу и по настоящему просторные жилые зоны — редкость для парусных яхт такого класса.

Небольшая осадка всего 2,4 м (7,87 фута) открывает доступ к идиллическим бухтам и камерным гаваням, недоступным многим крупным круизным судам, приглашая к легким средиземноморским дням и дальним переходам. Широкие, незагроможденные палубы манят солнечным отдыхом и моментами на открытом воздухе, а объемные, залитые естественным светом интерьеры становятся утонченной сценой для изысканных встреч, тихих уединений и неспешной жизни на воде.

Созданная для дальних плаваний, эта океанская крейсерская яхта обладает достойной автономностью: около 8 000 л топлива (≈2 113 галлонов) и примерно 5 000 л пресной воды (1 320 галлонов) обеспечивают продолжительные круизы в полном комфорте. В моторном режиме два стационарных дизельных двигателя Yanmar дарят тихую, уверенную тягу и точную маневренность, делая каждый заход в марину и отход по настоящему легкими и приятными. Композитная конструкция палуб снижает требования к обслуживанию, а щедрые габариты обеспечивают спокойную качку, гостеприимные социальные пространства и близость к морю.

Элегантная, мореходная и по домашнему приветливая, она воплощает редкий баланс истинной парусной суперъяхты: круизная свобода,

утонченная простота и та уверенная харизма, что превращает каждый горизонт в желанную цель.

СПЕЦИФИКАЦИИ

Основная информация

Модельный год:
2008

Страна:
France

Год постройки:
2008

Размеры

Длина:
115' 0" (35.10 m)

Макс. осадка:
7' 10" (2.40 m)

Ширина:
48' 0" (14.75 m)

Скорость, емкости и водоизмещение

Запас воды:
1320.86 Gallons

Запас топлива:
2113.38 Gallons

Корпус и палуба

Материал корпуса:
Fiberglass and Plastic Yachts

Проект корпуса:
N/A

Материал палубы:
Composite

Интерьер:
N/A

Конфигурация корпуса:
N/A

Двигатели

Двигатели:
2

Тип двигателя:
Inboard

Производитель:
Yanmar

Тип топлива:
Diesel

ГАЛЕРЕЯ

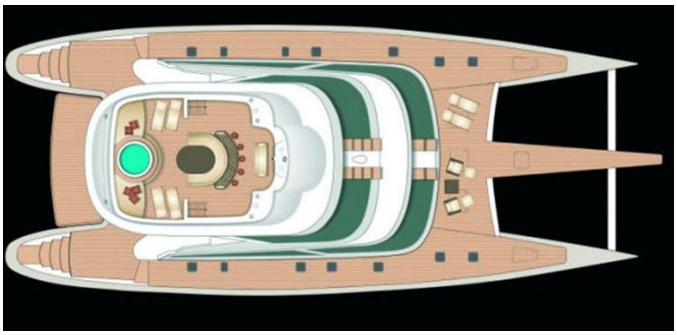

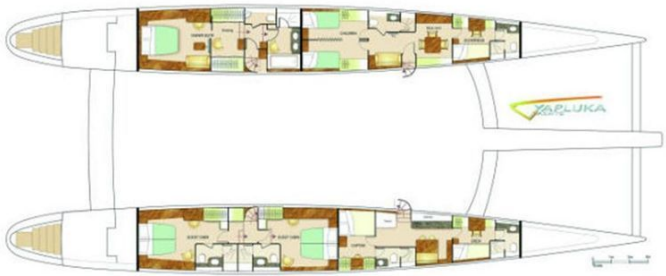

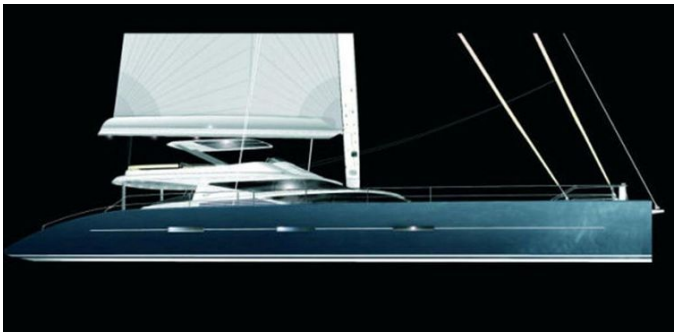

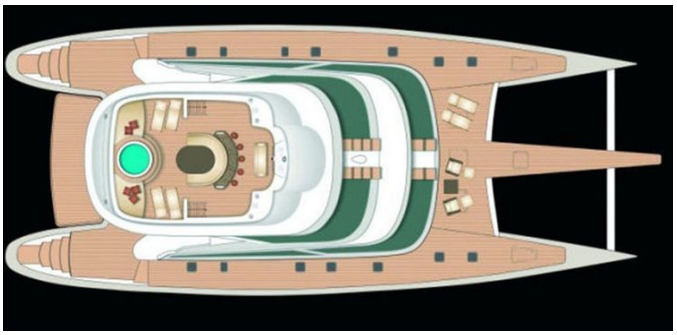

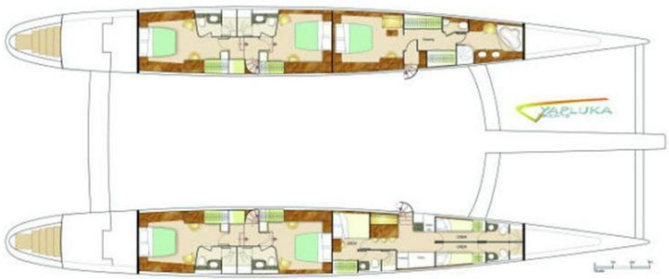

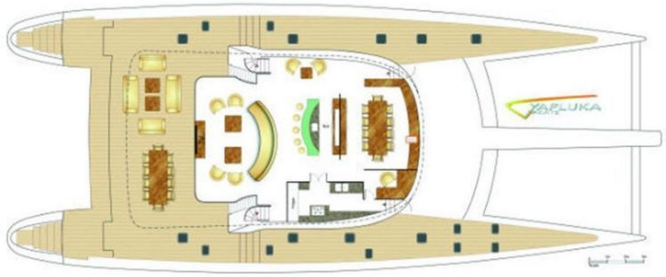





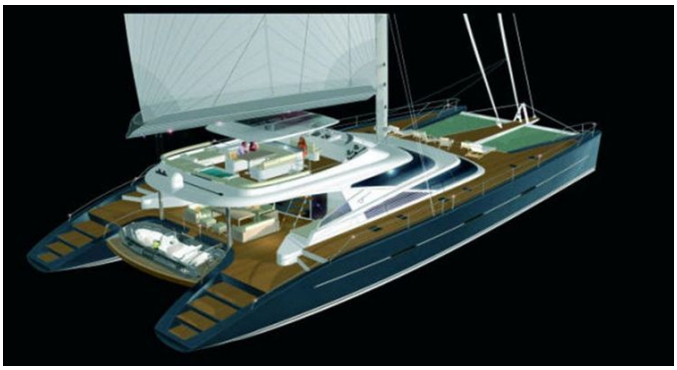

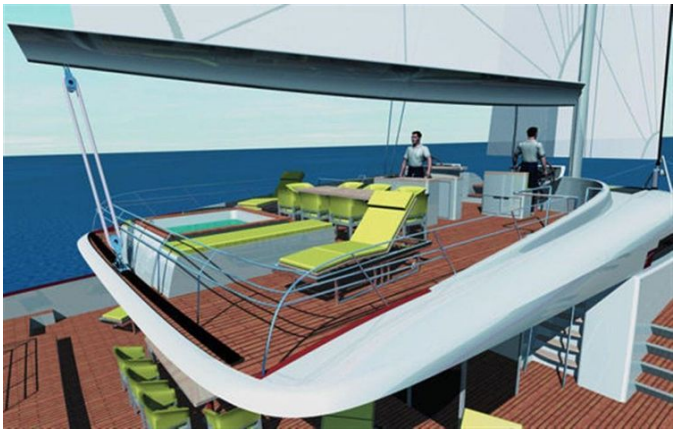

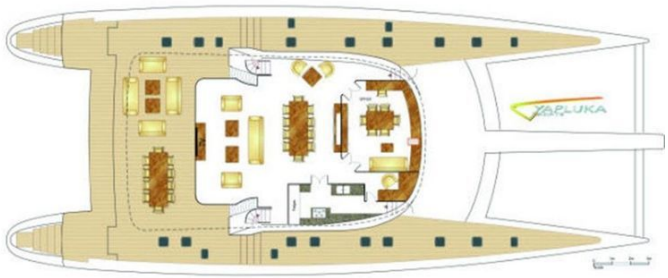
YAPLUKA

КОНТАКТЫ

Shestakov Yacht Sales — это брокерская компания, специализирующаяся на продаже и обслуживании яхт по всему миру. Компания предлагает услуги по покупке и продаже как новых, так и подержанных моторных яхт, парусных судов и роскошных супер и мега яхт. Они также предоставляют услуги по регистрации яхт, страхованию, техническому обслуживанию, подбору экипажа и организации чартеров в США, Канаде, Латинской Америке, Карибском бассейне, в Европе и на Багамах.

Основатель и ведущий брокер компании — Андрей Шестаков, лицензированный и сертифицированный специалист с обширным опытом в области морской инженерии и судостроения.

Компания имеет широкую сеть партнерств с крупными производителями яхт по всему миру и предоставляет услуги на нескольких языках, включая Русский, Украинский, Испанский и Английский. Офис компании расположен в Дания-Бич, штат Флорида, США.

Для получения дополнительной информации и просмотра доступных яхт вы можете посетить официальный сайт компании: https://shestakovyachtsales.com/ru

Контактная информация

Телефон: +1(954)274-4435 +7(918)465-66-44 **Email:** andrey@shestakovyachtsales.com

Адрес

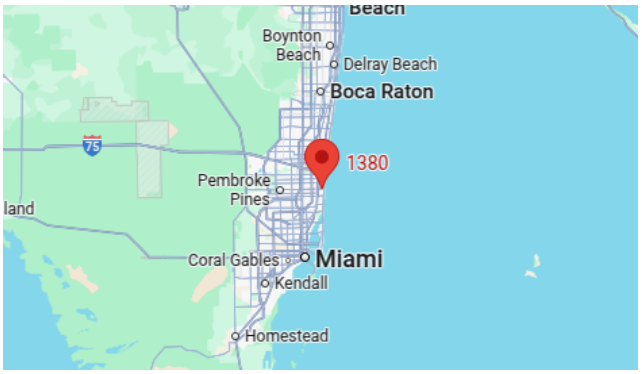

1380 Weeping Willow Way, Hollywood, Florida 33019