SHESTAKOV
Yacht Sales

42' BENETEAU 1984 FIRST 42 - BENETEAU

Производитель: Beneteau

Год постройки: 1984

Модель: N/A

Цена: $10,000 USD Может измениться.
Полное описание смотрите на нашем сайте

Локация: Quincy, United States

Макс. скорость: 8 Knots (9.21 MPH)

Длина по КВЛ: 42' 0" (12.83 m)

Ширина: 13' 0" (4.12 m)

Мин. осадка: 16' 5" (5 m)

Макс. осадка: 23' 0" (7 m)

Крейсерская скорость: 7 Knots (8.06 MPH)

Если вы хотите купить яхту **42' BENETEAU 1984 FIRST 42 - BENETEAU** или вам нужна помощь в ответах на любые вопросы, касающиеся покупки, продажи или аренды яхты, позвоните по телефону **+1(954)274-4435** или нажмите здесь **https://shestakovyachtsales.com**

ОГЛАВЛЕНИЕ

ОПИСАНИЕ **3**
СПЕЦИФИКАЦИИ **6**
Основная информация 6
Размеры 6
Скорость, емкости и водоизмещение 6
Размещение 7
Корпус и палуба 7
Двигатели 7
ГАЛЕРЕЯ **8**
КОНТАКТЫ **14**

ОПИСАНИЕ

Текущая начальная цена указана как ориентир; все добросовестные предложения будут вежливо рассмотрены.

Эта элегантная 42 футовая яхта Beneteau предлагает комфортное размещение для 4–6 гостей, полностью оборудованный камбуз, закрытый санузел и продуманную круизную планировку интерьера, где функциональность сочетается с домашним теплом. Оснащение включает GPS, радар, эхолот, VHF/радио и автопилот — судно готово к прибрежным переходам и имеет необходимые парусные и навигационные системы. Для покупателя, ищущего доступную 42 футовую круизную яхту с реальным потенциалом для проживания на борту и заслуженной гоночной/крейсерской историей, утончённый Beneteau First 42 представляет собой привлекательное предложение в сегменте премиальных парусных яхт и однокорпусных судов.

Модель 1984 года First 42 известна как крейсер слоуп, сочетающий скорость, баланс и комфорт в классической корпусной форме. Судно находилось на хранении на берегу в Куинси, Массачусетс, с 2019 года и предлагается владельцу, стремящемуся к повторной постановке на ход, ремонту или персонализации судна с наследием, пригодным для офшорных переходов. Движитель — дизель Perkins 50 HP, который, по имеющейся информации, является штатным для этой лодки; последнее техническое обслуживание проводилось в 2019 году перед постановкой на хранение. Яхта с 2019 года не эксплуатировалась; потенциальных покупателей настоятельно просят провести всестороннюю инспекцию для подтверждения текущего состояния и планирования необходимых работ по восстановлению. Платежи за хранение актуальны, однако в ближайшее время потребуется перемещение судна; продавцы мотивированы и готовы рассмотреть разумные предложения.

Текущая начальная ставка: $5,750.00 USD. Прицеп в комплект не входит. По территории США организуется транспортировка через CertifiedMarineTransport, включая изготовление индивидуального ложемента (cradle) и доставку в порт для международных отправок; логистика и сметы координируются через офис в Mendon, MA. По вопросам состояния двигателя обращайтесь к разделу «Отказ от ответственности — силовое оборудование и механика» ниже. Помощь в транспортировке по всей стране с изготовлением индивидуальных ложементов и доставкой до порта для заграничных перевозок доступна; команда по логистике в Mendon предоставит подробности и расценки.

Отказ от ответственности — силовое оборудование и механика:

Никаких заверений относительно текущего состояния двигателей, моторов, генераторов или любых бортовых механических систем не делается. Для справки могут быть предоставлены фотографии машинного отделения и оборудования; однако осмотр и проверка механического состояния — исключительная ответственность покупателя. Не следует предполагать, что с судном включены какие либо аксессуары, запасные части или свободное оборудование. Яхта предлагается строго «как видна»; ставки и предложения должны основываться на состоянии судна в момент осмотра.

Брокерский отказ от ответственности:

Компания предоставляет характеристики этого судна добросовестно, но не может гарантировать точность информации или состояние яхты. Покупатели должны самостоятельно проверять любые существенные для них детали. Данная парусная яхта предлагается при условии возможной предварительной продажи, изменения цены или отзыва без уведомления. Все морские активы, будь то собственность или объекты, реализуемые через Certified Sales, Inc. или её аффилированные компании, продаются КАК ЕСТЬ, ГДЕ ЕСТЬ, БЕЗ КАКИХ ЛИБО ЯВНЫХ ИЛИ

ПОДРАЗУМЕВАЕМЫХ ГАРАНТИЙ, включая, помимо прочего, гарантии товарной пригодности или пригодности для конкретной цели. Устные соглашения не считаются обязательными при продаже этого судна.

СПЕЦИФИКАЦИИ

Основная информация

Модельный год:
1984

Страна:
United States

Год постройки:
1984

Размеры

Длина:
42' 0" (12.83 m)

Ширина:
13' 0" (4.12 m)

Мин. осадка:
16' 5" (5 m)

Макс. осадка:
23' 0" (7 m)

Скорость, емкости и водоизмещение

Крейсерская скорость:
7 Knots (8.06 MPH)

Запас воды:
90 Gallons

Макс. скорость:
8 Knots (9.21 MPH)

Запас топлива:
50 Gallons

Водоизмещение:
18 Pounds

Размещение

Спальных мест:
6

Санузлы всего:
2

Корпус и палуба

Материал корпуса:
Fiberglass and Plastic Yachts

Проект корпуса:
German Frers

Материал палубы:
Fiberglass

Интерьер:
Andre Beneteau

Конфигурация корпуса:
Monohull

Двигатели

Двигатели:
1

Тип топлива:
Diesel

Производитель:
Perkins

ГАЛЕРЕЯ

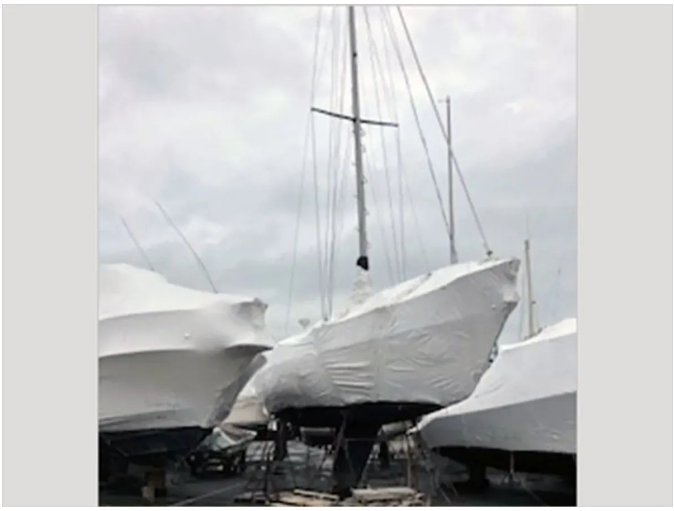

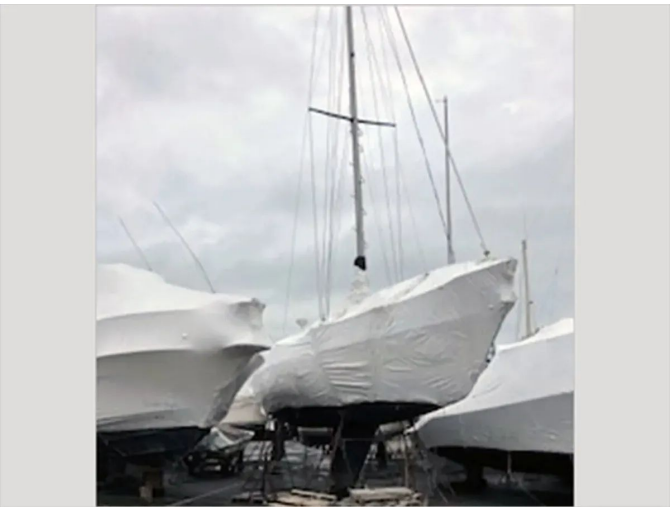

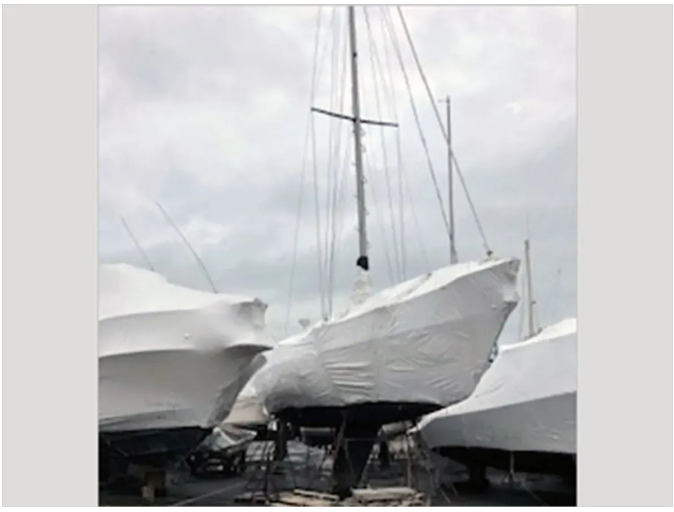

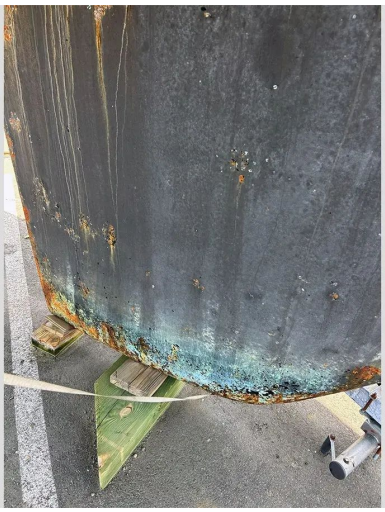

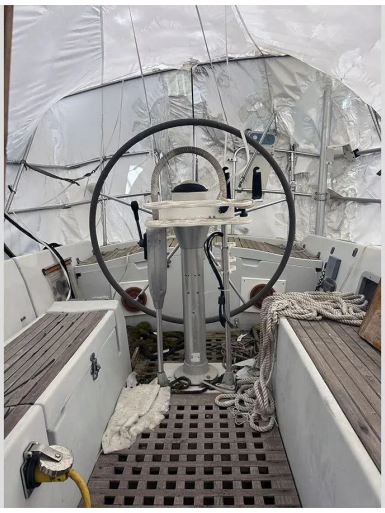

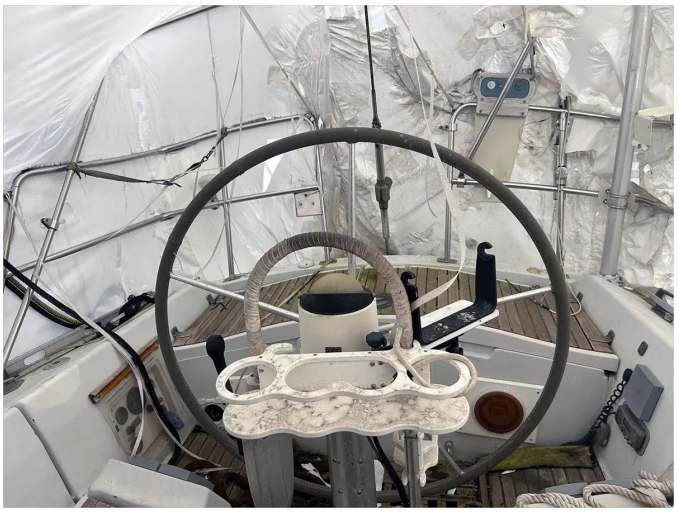

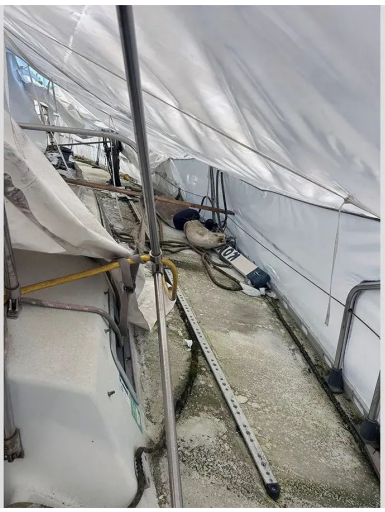

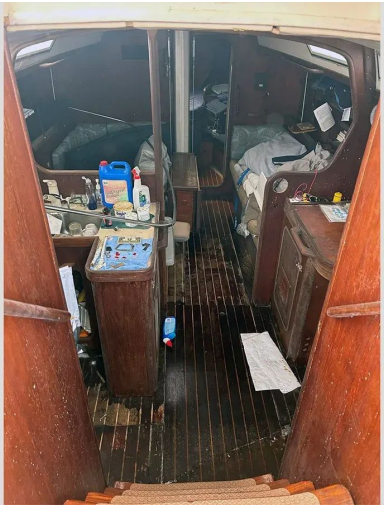

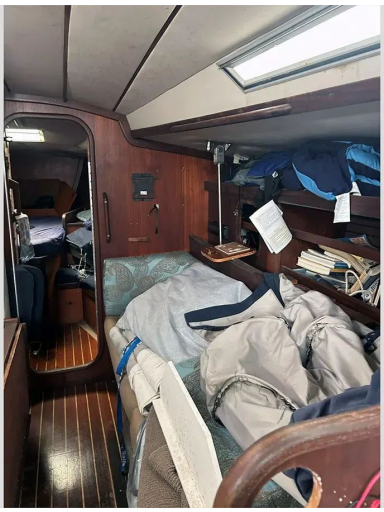

Phone: +1(954)274-4435
andrey@shestakovyachtsales.com

Coachmen
WE ACCEPT
DONATIONS
FOR MAJOR
CHARITIES

КОНТАКТЫ

Shestakov Yacht Sales — это брокерская компания, специализирующаяся на продаже и обслуживании яхт по всему миру. Компания предлагает услуги по покупке и продаже как новых, так и подержанных моторных яхт, парусных судов и роскошных супер и мега яхт. Они также предоставляют услуги по регистрации яхт, страхованию, техническому обслуживанию, подбору экипажа и организации чартеров в США, Канаде, Латинской Америке, Карибском бассейне, в Европе и на Багамах.

Основатель и ведущий брокер компании — Андрей Шестаков, лицензированный и сертифицированный специалист с обширным опытом в области морской инженерии и судостроения.

Компания имеет широкую сеть партнерств с крупными производителями яхт по всему миру и предоставляет услуги на нескольких языках, включая Русский, Украинский, Испанский и Английский. Офис компании расположен в Дания-Бич, штат Флорида, США.

Для получения дополнительной информации и просмотра доступных яхт вы можете посетить официальный сайт компании: https://shestakovyachtsales.com/ru

Контактная информация

Телефон: +1(954)274-4435 +7(918)465-66-44 **Email:** andrey@shestakovyachtsales.com

Адрес

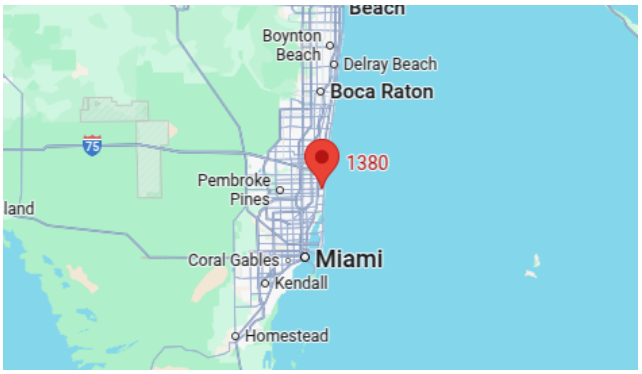

1380 Weeping Willow Way, Hollywood, Florida 33019