SHESTAKOV
Yacht Sales

SOLEIL - FOUNTAINE PAJOT

Производитель: FOUNTAINE PAJOT

Год постройки: 2023

Модель: Aura 51 Smart Electric

Цена: $1,772,902.95 USD Может измениться.
Полное описание смотрите на нашем сайте

Локация: Budva, Montenegro

Длина по КВЛ: 51' 0" (15.54 m)

Ширина: 26' 0" (8.08 m)

Мин. осадка: 4' 3" (1.30 m)

Макс. осадка: 4' 3" (1.30 m)

Если вы хотите купить яхту **SOLEIL - FOUNTAINE PAJOT** или вам нужна помощь в ответах на любые вопросы, касающиеся покупки, продажи или аренды яхты, позвоните по телефону **+1(954)274-4435** или нажмите здесь **https://shestakovyachtsales.com**

ОГЛАВЛЕНИЕ

ОПИСАНИЕ **3**
СПЕЦИФИКАЦИИ **5**
Основная информация 5
Размеры 5
Скорость, емкости и водоизмещение 5
Корпус и палуба 6
Двигатели 6
ГАЛЕРЕЯ **7**
КОНТАКТЫ **13**

ОПИСАНИЕ

2023 Fountaine Pajot Aura 51 Smart Electric | Soleil

Soleil, безупречная 2023 Fountaine Pajot Aura 51 в востребованной комплектации Smart Electric, ожидает в Средиземном море после профессиональной доставки нашей командой из Черногории. Тщательно обслуживаемая и приведённая к высочайшим стандартам отделки, она сочетает в себе изящные линии и роскошные детали интерьера с ультрасовременной электрической силовой установкой, обещающей бесшумные, экологически щадящие переходы и характеристики, отвечающие самым высоким требованиям в своём классе.

Созданная для дальних семейных круизов или для надёжного использования в профессиональных целях, Soleil выделяется своей впечатляющей экономичностью и особенно низкими эксплуатационными расходами. Её гибридная энергетическая концепция, сочетающая гидрогенерацию и солнечную энергию, обеспечивает исключительную надёжность и увеличенную дальность плавания по сравнению с традиционными силовыми установками. Яхта организована в просторной конфигурации из шести кают, что идеально подходит для больших семей или компаний друзей, стремящихся к комфорту и уединению в длительных путешествиях.

Поскольку мы курировали её продажу и обслуживание с самого начала, мы знаем Soleil досконально и подтверждаем, что она полностью готова к немедленному выходу в море, не требуя дополнительной подготовки или затрат. Её системы включают мощный генератор 32 kVA, многочисленные солнечные панели, два литий-ионных модуля аккумуляторов по 32 kWh, два опреснителя воды и стиральную машину; навигация и связь обеспечиваются двумя картплоттерами Garmin и антенной Starlink. Камбуз оборудован индукционной варочной панелью Miele, а на борту

имеется полный комплект новых электроинструментов, SUP-досок и запасных частей для автономного плавания.

Эта яхта ещё не была импортирована, что представляет собой уникальную возможность для взыскательных покупателей. Свяжитесь с нашей командой, чтобы организовать частный или виртуальный просмотр Soleil в её текущем причале.

СПЕЦИФИКАЦИИ

Основная информация

Категория:
Парусные яхты

Год постройки:
2023

Подкатегория:
Катамаран

Страна:
Montenegro

Модельный год:
2023

Размеры

Длина:
51' 0" (15.54 m)

Ширина:
26' 0" (8.08 m)

Мин. осадка:
4' 3" (1.30 m)

Макс. осадка:
4' 3" (1.30 m)

Скорость, емкости и водоизмещение

Запас воды:
237.76 Gallons

Запас топлива:
237.76 Gallons

Корпус и палуба

Материал корпуса:
Fiberglass and Plastic Yachts

Проект корпуса:
N/A

Материал палубы:
GRP

Интерьер:
N/A

Конфигурация корпуса:
Multi-Hull

Двигатели

Двигатели:
2

Тип двигателя:
Other

Производитель:
Volvo Penta

Тип топлива:
Electric

ГАЛЕРЕЯ

Soleil
FOUNTAINE PAJOT

Soleil
FOUNTAINE PAJOT

Soleil

Soleil

Phone: +1(954)274-4435
andrey@shestakovyachtsales.com

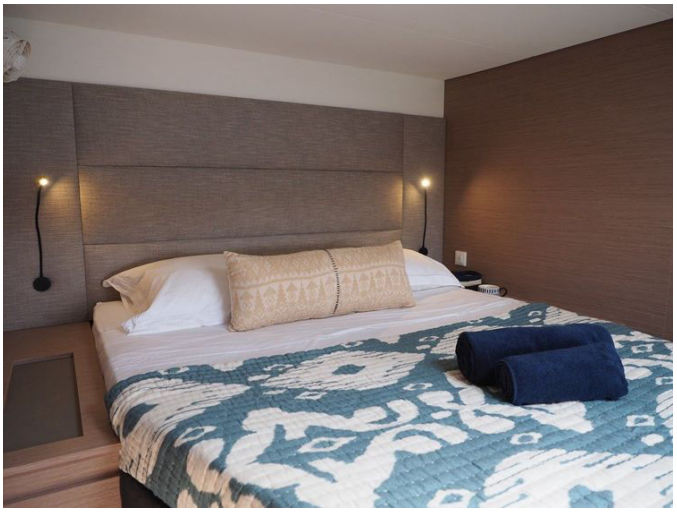

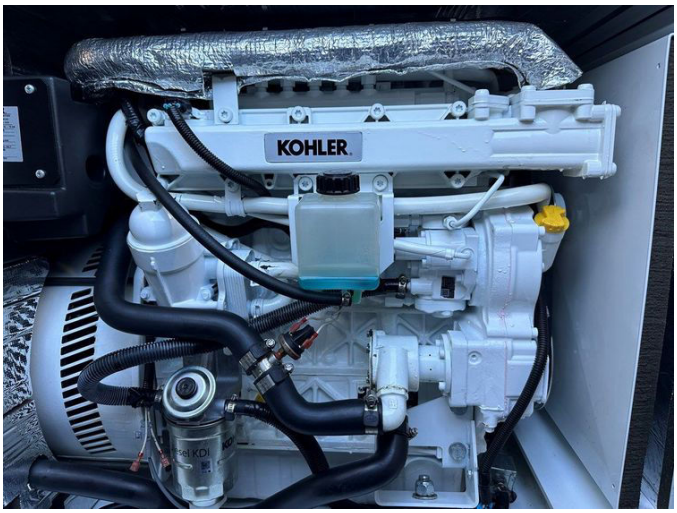
KOHLER

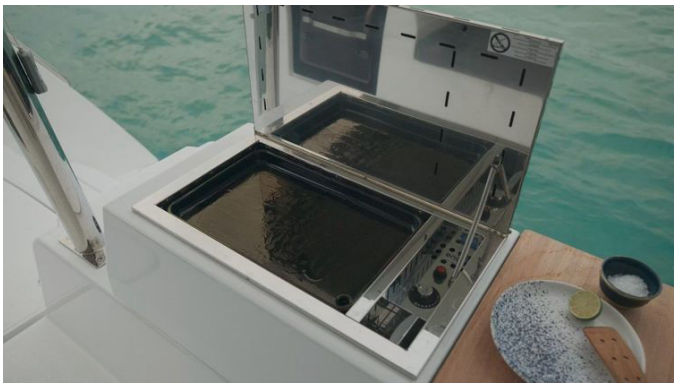

Soleil

КОНТАКТЫ

Shestakov Yacht Sales — это брокерская компания, специализирующаяся на продаже и обслуживании яхт по всему миру. Компания предлагает услуги по покупке и продаже как новых, так и подержанных моторных яхт, парусных судов и роскошных супер и мега яхт. Они также предоставляют услуги по регистрации яхт, страхованию, техническому обслуживанию, подбору экипажа и организации чартеров в США, Канаде, Латинской Америке, Карибском бассейне, в Европе и на Багамах.

Основатель и ведущий брокер компании — Андрей Шестаков, лицензированный и сертифицированный специалист с обширным опытом в области морской инженерии и судостроения.

Компания имеет широкую сеть партнерств с крупными производителями яхт по всему миру и предоставляет услуги на нескольких языках, включая Русский, Украинский, Испанский и Английский. Офис компании расположен в Дания-Бич, штат Флорида, США.

Для получения дополнительной информации и просмотра доступных яхт вы можете посетить официальный сайт компании: https://shestakovyachtsales.com/ru

Контактная информация

Телефон: +1(954)274-4435 +7(918)465-66-44 **Email:** andrey@shestakovyachtsales.com

Адрес

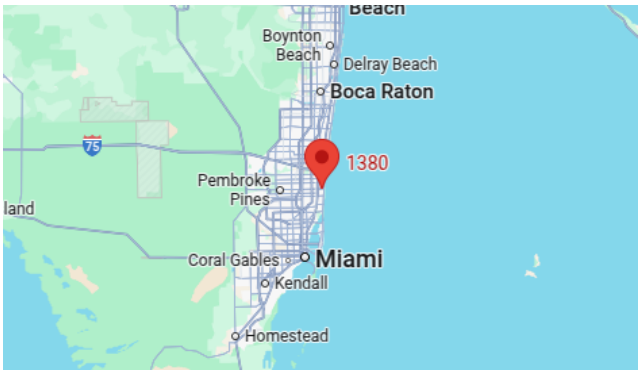

1380 Weeping Willow Way, Hollywood, Florida 33019