SHESTAKOV
Yacht Sales

GRACE - SUNREEF

Производитель: SUNREEF

Год постройки: 2013

Модель: 60 LOFT

Цена: $1,631,188.32 USD Может измениться.
Полное описание смотрите на нашем сайте

Локация: Thessaloniki, Greece

Длина по КВЛ: 60' 0" (18.29 m)

Ширина: 30' 0" (9.20 m)

Макс. осадка: 13' 1" (4 m)

Если вы хотите купить яхту **GRACE - SUNREEF** или вам нужна помощь в ответах на любые вопросы, касающиеся покупки, продажи или аренды яхты, позвоните по телефону **+1(954)274-4435** или нажмите здесь **https://shestakovyachtsales.com**

ОГЛАВЛЕНИЕ

ОПИСАНИЕ **3**
СПЕЦИФИКАЦИИ **5**
Основная информация 5
Размеры 5
Скорость, емкости и водоизмещение 5
Корпус и палуба 6
Двигатели 6
ГАЛЕРЕЯ **7**
КОНТАКТЫ **13**

ОПИСАНИЕ

Парусный катамаран 2013 года Sunreef 60 Loft предстал обновлённым после тщательного рефита 2023 года и переоснащённый парой двигателей Yanmar мощностью по 190 л.с., в настоящий момент пришвартован в Греции и готов к отплытию. Находясь в частной собственности одного и того же скрупулёзного яхтсмена в течение последнего десятилетия, этот роскошный многокорпусник демонстрирует безупречное механическое и внешнее состояние, результат длительного ухода и продуманных модернизаций на всём протяжении владения.

Построенный на знаменитой верфи Sunreef, 60 Loft стал эталоном для круизных парусных катамаранов, сочетая истинную океанскую пригодность с изысканным комфортом на борту. Его фирменный салон в стиле лофт, окружённый широкими панорамными остеклениями, заливает интерьер светом и создаёт плавный переход между элегантной жилой зоной и просторным кокпитом — идеальным для спокойных приёмов гостей, питания «внутри–снаружи» и долгих дней на якоре. Обширные палубные пространства и продуманные зоны для отдыха как носовой, так и кормовой части расширяют жилое пространство, а широкий бим обеспечивает ту стабильность и объём, которые ожидаешь от настоящей яхты для проживания на борту.

Под парусом судно демонстрирует уравновешенную управляемость и собранность, присущие премиальным многокорпусникам, а новые двигатели Yanmar существенно повышают надёжность, запас хода и манёвренность под мотором. Эффективные обводы корпусов и надёжные бортовые системы внушают уверенность при дальних переходах, что делает эту яхту одинаково подходящей для частных океанских приключений или в качестве востребованной платформы для роскошного чартерного флота. В результате получается редкое сочетание

элегантности, практичности и ходовых качеств в категории 60-футовых катамаранов.

С завершённым рефитом 2023 года, введёнными в эксплуатацию новыми двигателями и десятилетним внимательным владением, подтверждающим бережное отношение, этот Sunreef 60 Loft представлен как готовый к эксплуатации океанский парусный катамаран в превосходном состоянии — идеально подходящий для семейных круизов, премиум-чартера с экипажем или изысканных прибрежных вылазок. Осмотры возможны по предварительной записи в Греции.

СПЕЦИФИКАЦИИ

Основная информация

Категория:
Парусные яхты

Год постройки:
2013

Подкатегория:
Катамаран

Страна:
Greece

Модельный год:
2013

Размеры

Длина:
60' 0" (18.29 m)

Макс. осадка:
13' 1" (4 m)

Ширина:
30' 0" (9.20 m)

Скорость, емкости и водоизмещение

Запас воды:
211.34 Gallons

Запас топлива:
475.51 Gallons

Корпус и палуба

Материал корпуса:
Fiberglass and Plastic Yachts

Проект корпуса:
N/A

Материал палубы:
Composite Fiberglass

Интерьер:
N/A

Конфигурация корпуса:
Catamaran

Двигатели

Двигатели:
2

Тип двигателя:
Inboard

Производитель:
Yanmar

Тип топлива:
Diesel

ГАЛЕРЕЯ

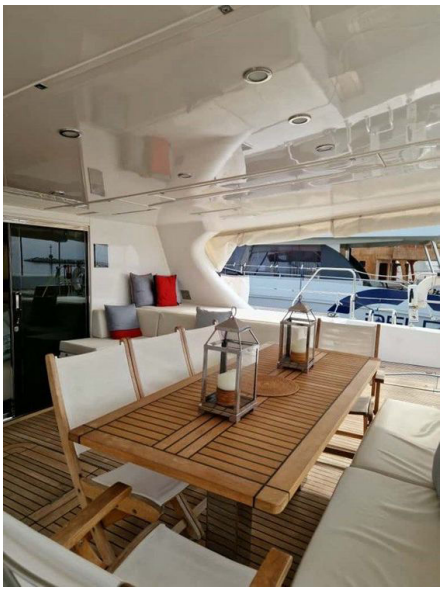

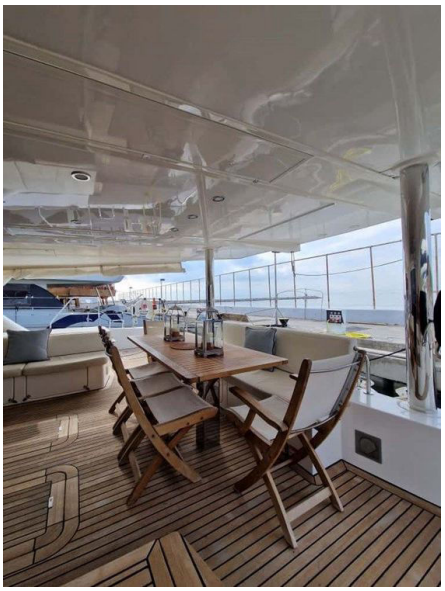

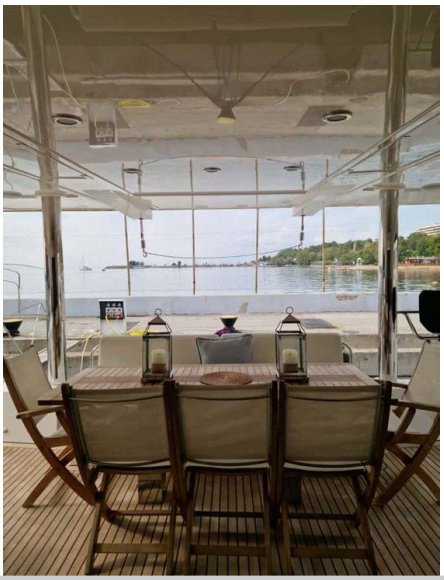

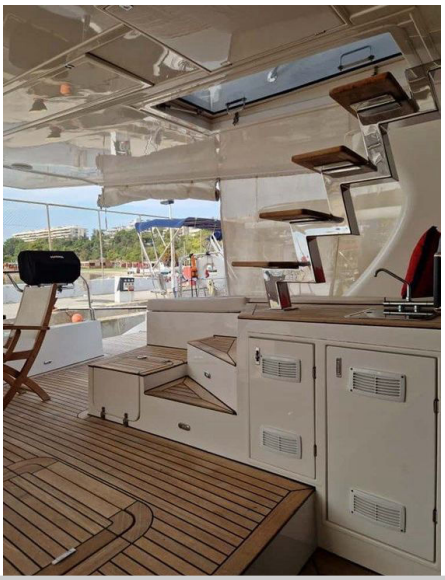

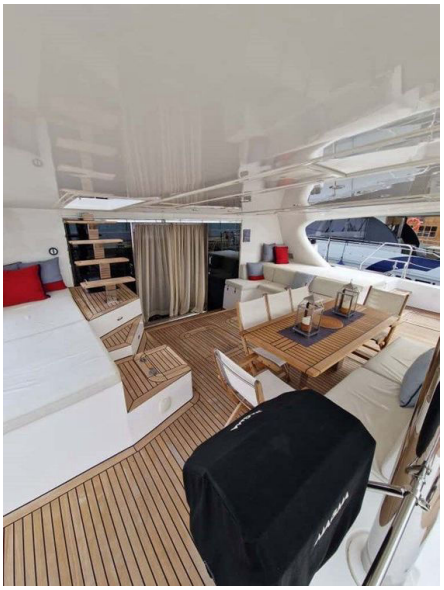

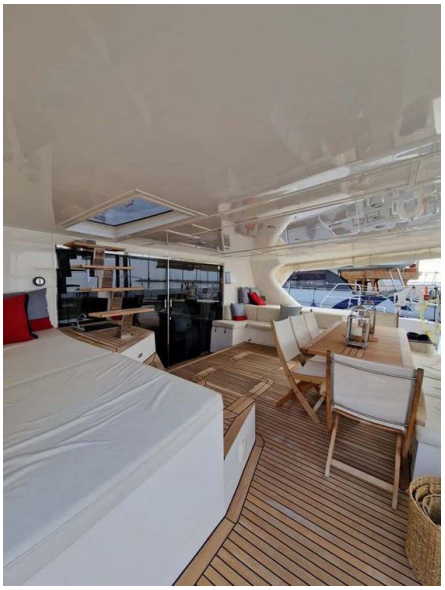

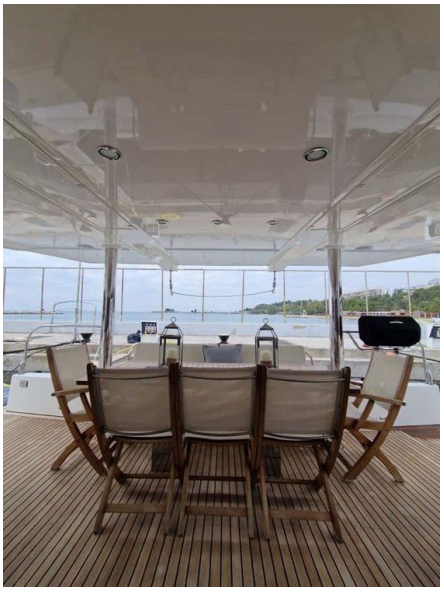

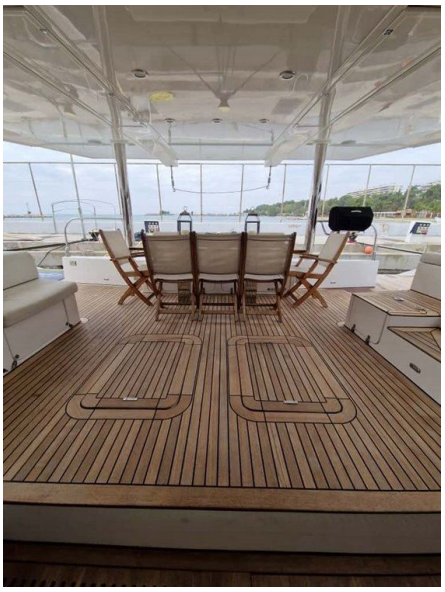

Phone: +1(954)274-4435
andrey@shestakovyachtsales.com

129°
0.0
1.5

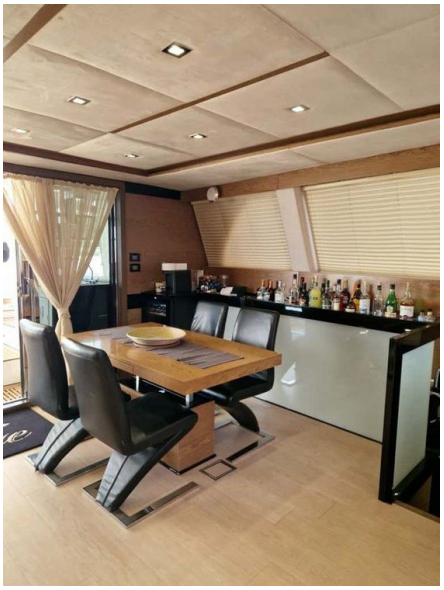

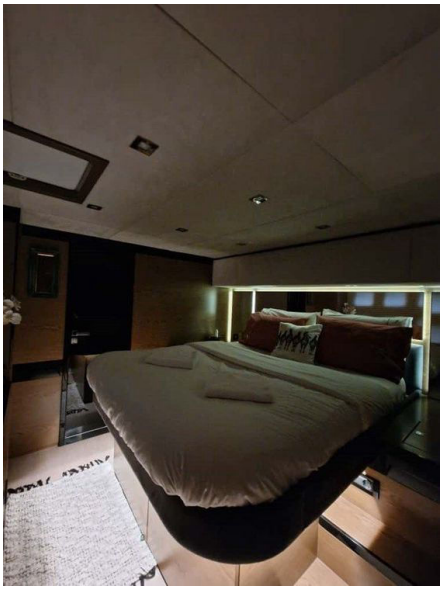

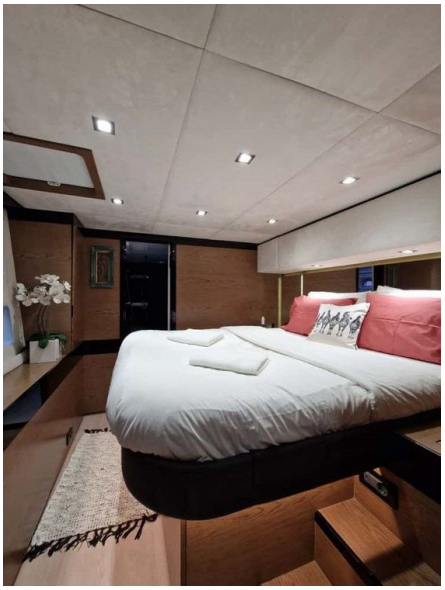

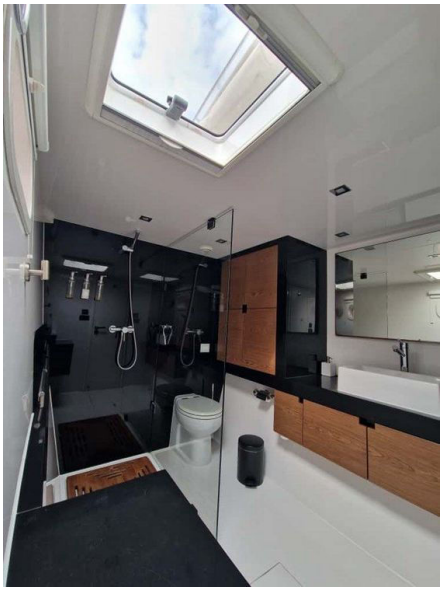

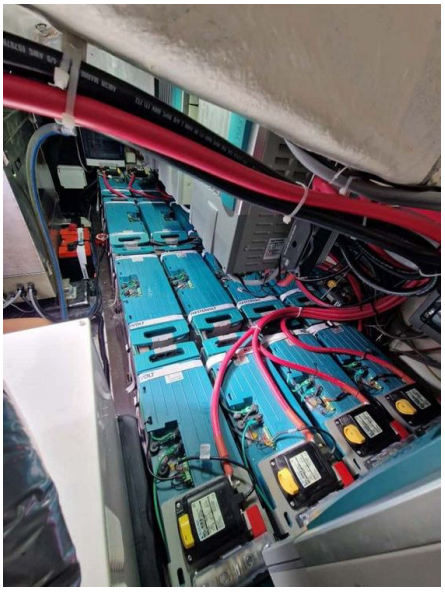

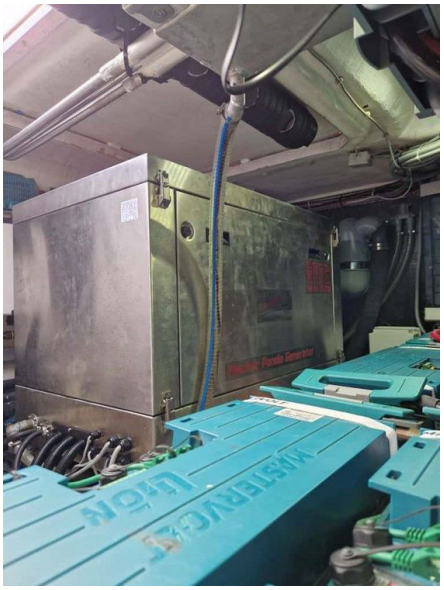

NEXT SERVICE 650 HRS
START
STOP
POWER
RPM x1000
YANMAR
7825

CHILLER
INVERTER
CHILLER
INVERTER
FischerPanda

YANMAR

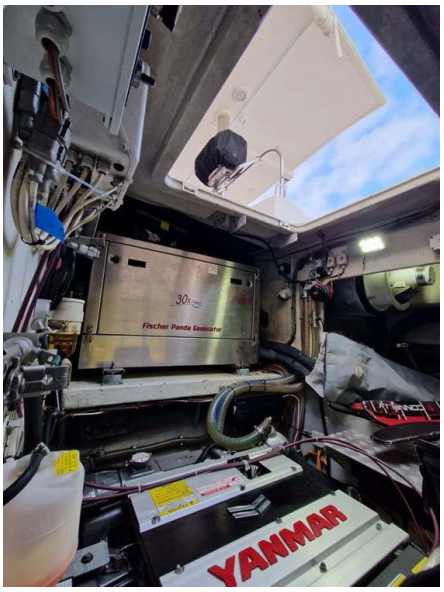
YANMAR

КОНТАКТЫ

Shestakov Yacht Sales — это брокерская компания, специализирующаяся на продаже и обслуживании яхт по всему миру. Компания предлагает услуги по покупке и продаже как новых, так и подержанных моторных яхт, парусных судов и роскошных супер и мега яхт. Они также предоставляют услуги по регистрации яхт, страхованию, техническому обслуживанию, подбору экипажа и организации чартеров в США, Канаде, Латинской Америке, Карибском бассейне, в Европе и на Багамах.

Основатель и ведущий брокер компании — Андрей Шестаков, лицензированный и сертифицированный специалист с обширным опытом в области морской инженерии и судостроения.

Компания имеет широкую сеть партнерств с крупными производителями яхт по всему миру и предоставляет услуги на нескольких языках, включая Русский, Украинский, Испанский и Английский. Офис компании расположен в Дания-Бич, штат Флорида, США.

Для получения дополнительной информации и просмотра доступных яхт вы можете посетить официальный сайт компании: https://shestakovyachtsales.com/ru

Контактная информация

Телефон: +1(954)274-4435 +7(918)465-66-44 **Email:** andrey@shestakovyachtsales.com

Адрес

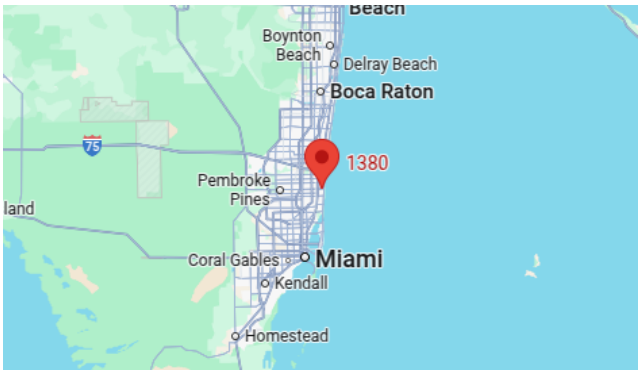

1380 Weeping Willow Way, Hollywood, Florida 33019