

## RP110 (NEW BOAT SPEC) — HORIZON



**Судостроитель:** HORIZON

**Год постройки:** 2020

**Модель:** Мега-яхта

**Цена:** ЦЕНА ЯХТЫ ПО ЗАПРОСУ

**Местонахождение:** United States

**Длина общая:** 110' 0" (33.53m)

**Ширина:** 25' 0" (7.62m)

**Макс. осадка:** 5' 11" (1.80m)

Купить RP110 (New Boat Spec) — HORIZON а также выбрать подходящую вам яхту из нашего каталога яхт вам поможет опытный яхтенный брокер Андрей Шестаков. На сегодняшний день компания Shestakov Yacht Sales Inc. имеет большое количество яхт в собственном списке продаж, а также тесно сотрудничает со всеми крупными яхтенными производителями по всему миру.

Для того чтобы купить яхту RP110 (New Boat Spec) — HORIZON а также проконсультироваться по любому вопросу связанному с покупкой, продажей, чартером яхт позвоните по телефону **+7(918)465-66-44**.

# ОГЛАВЛЕНИЕ

|                               |   |
|-------------------------------|---|
| ОГЛАВЛЕНИЕ                    | 2 |
| ХАРАКТЕРИСТИКИ                | 5 |
| Обзор                         | 5 |
| Основная информация           | 5 |
| Размеры                       | 5 |
| Скорость, вместимость и масса | 6 |
| Размещение                    | 6 |
| Корпус и палуба               | 6 |
| Информация о двигателе        | 6 |
| ФОТОГРАФИИ                    | 7 |
| Exterior "Wild Duck"          | 7 |
| Exterior "Wild Duck"          | 7 |
| Exterior III                  | 7 |
| Exterior VI                   | 7 |
| Flybridge "Wild Duck"         | 7 |
| Flybridge "Wild Duck"         | 7 |
| Flybridge "Wild Duck"         | 8 |
| Bow Deck "Wild Duck"          | 8 |
| Bow Deck "Wild Duck"          | 8 |
| Aft Deck "Wild Duck"          | 8 |
| Aft Deck "Wild Duck"          | 8 |
| Main Salon "Wild Duck"        | 8 |
| Main Salon "Wild Duck"        | 9 |
| Main Salon "Wild Duck"        | 9 |
| Main Salon "Wild Duck"        | 9 |
| Main Salon "Wild Duck"        | 9 |
| Wine Storage "Wild Duck"      | 9 |
| Country Kitchen "Wild Duck"   | 9 |

|   |    |
|---|----|
| Galley "Wild Duck"                      | 10 |
| Galley "Wild Duck"                      | 10 |
| Wine Storage "Wild Duck"                | 10 |
| Pilothouse "Wild Duck"                  | 10 |
| Master Stateroom "Wild Duck"            | 10 |
| Pilothouse "Wild Duck"                  | 10 |
| 36-RP110-805-MY WILD DUCK-MASTER 7950-R | 11 |
| Master Head "Wild Duck"                 | 11 |
| Companionway "Wild Duck"                | 11 |
| Bow VIP "Wild Duck"                     | 11 |
| Bow VIP Head "Wild Duck"                | 11 |
| Twin Stateroom "Wild Duck"              | 11 |
| Twin Stateroom #2 "Wild Duck"           | 12 |
| Crew "Wild Duck"                        | 12 |
| Crew "Wild Duck"                        | 12 |
| Engine Room "Wild Duck"                 | 12 |
| Exterior "Andrea VI"                    | 12 |
| Exterior "Andrea VI"                    | 12 |
| Aft Deck "Andrea VI"                    | 13 |
| Salon "Andrea VI"                       | 13 |
| Salon "Andrea VI"                       | 13 |
| Formal Dining "Andrea VI"               | 13 |
| Galley "Andrea VI"                      | 13 |
| Formal Dining "Andrea VI"               | 13 |
| Galley "Andrea VI"                      | 14 |
| Galley "Andrea VI"                      | 14 |
| Pilothouse "Andrea VI"                  | 14 |
| Stairwell "Andrea VI"                   | 14 |
| Companionway "Andrea VI"                | 15 |

---

|   |           |
|---|-----------|
| Master Stateroom "Andrea VI"                          | 15        |
| Master Bath "Andrea VI"                               | 15        |
| Master Stateroom "Andrea VI"                          | 15        |
| Starboard VIP Head "Andrea VI"                        | 16        |
| Starboard VIP Stateroom "Andrea VI"                   | 16        |
| Port VIP Head "Andrea VI"                             | 16        |
| Port VIP Stateroom "Andrea VI"                        | 16        |
| Bow VIP Stateroom "Andrea VI"                         | 17        |
| Bow VIP Head "Andrea VI"                              | 17        |
| Country Kitchen Forward (optional items may be shown) | 17        |
| Engine Room "Andrea VI"                               | 17        |
| On Deck Master (optional items may be shown)          | 18        |
| <b>КОНТАКТЫ</b>                                       | <b>19</b> |
| Контактная информация                                 | 19        |
| Телефоны  | 19        |
| Время работы  | 19        |
| Адрес   | 19        |

---

# ХАРАКТЕРИСТИКИ

## Обзор

**\*Please note that this listing represents a model specification for a new build and not an actual hull for sale. For more information on this model and build availability, please contact us\*\***

Featuring exterior design by JC Espinosa, the Horizon RP110 superyacht focuses on providing unobstructed views with large, sweeping windows that combine with fluid style lines to create a sleek and modern profile. She exudes sophistication in design and style — her double chine hull design, from naval architect Donald Blount, provides excellent sea keeping, with stability and enhanced hydrodynamics to minimize drag and improve overall performance.

The variety of layouts and amenities available to clients showcases the versatility of the Horizon RP110 superyacht model as well as Horizon's flexibility as a custom luxury yacht builder. With a 25' beam, the Horizon RP110 offers generous living and entertaining spaces on every level for cruising in the utmost comfort and luxury.

## Основная информация

|                                |                                    |
|--------------------------------|------------------------------------|
| <b>Тип судна:</b> Мега-яхта    | <b>Модельный год:</b> 2021         |
| <b>Год постройки:</b> 2020     | <b>Страна:</b> United States       |
| <b>Верх:</b> Raised Pilothouse | <b>Открытая палуба мостика:</b> Да |

## Размеры

|                                      |   |
|--------------------------------------|---|
| <b>Длина общая:</b> 110' 0" (33.53m) | <b>Длина по ватерлинии:</b> 90' 1" (27.46m) |
| <b>Ширина:</b> 25' 0" (7.62m)        | <b>Макс. осадка:</b> 5' 11" (1.80m)         |
| <b>Трапы:</b> 0' 0" (0.00m)          |   |

## Скорость, вместимость и масса

---

**Водоизмещение:** 283290 Pounds

**Вместимость воды:** 800 Gallons

**Вместимость сточного бака:** 250 Gallons **Объем топливного бака:** 5550 Gallons

## Размещение

---

**Всего кают:** 5

**Всего коек:** 7

**Спальные места:** 10

**Всего ком. состава:** 7

**Каюты экипажа:** 3

**Койки экипажа:** 6

**Спальных мест экипажа:** 6

**Комм. состав экипажа:** 2

## Корпус и палуба

---

**Материал корпуса:** Fiberglass

**Комплектация корпуса:** Semi-Displacement

## Информация о двигателе

---

**Двигатели:** 2

**Производитель:** CAT

**Модель:** C32A

# ФОТОГРАФИИ

Exterior "Wild Duck"



Exterior "Wild Duck"



Exterior III

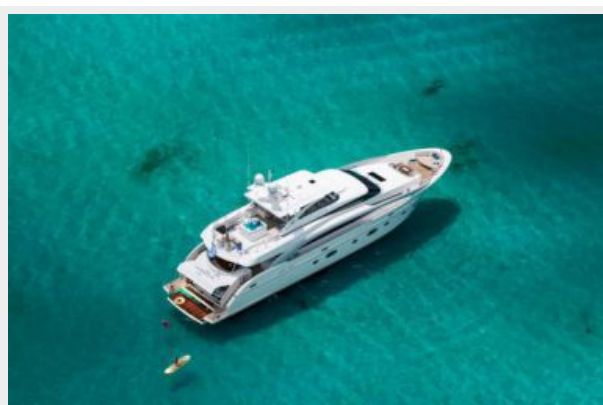

Exterior VI



Flybridge "Wild Duck"



Flybridge "Wild Duck"



**Flybridge "Wild Duck"**



**Bow Deck "Wild Duck"**



**Bow Deck "Wild Duck"**



**Aft Deck "Wild Duck"**



**Aft Deck "Wild Duck"**



**Main Salon "Wild Duck"**





**Main Salon "Wild Duck"**



**Main Salon "Wild Duck"**



**Main Salon "Wild Duck"**

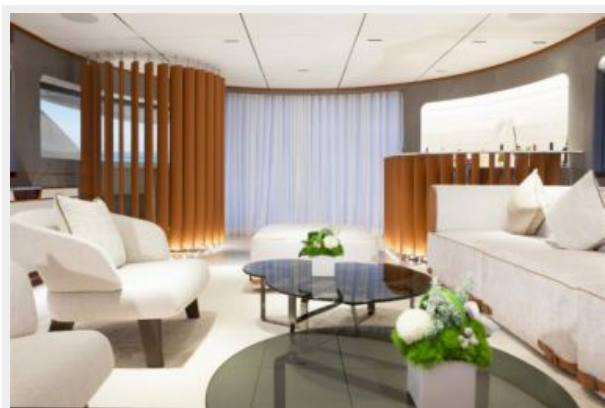

**Main Salon "Wild Duck"**

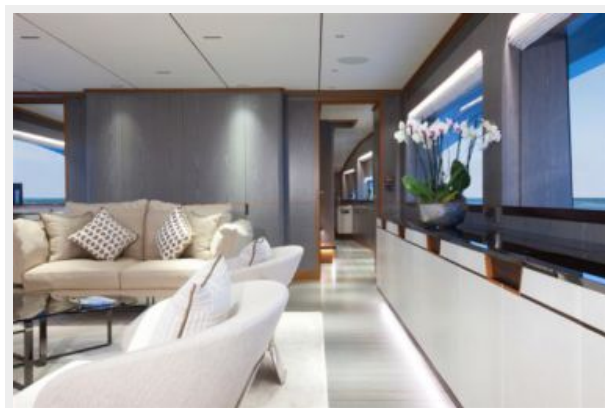

**Wine Storage "Wild Duck"**

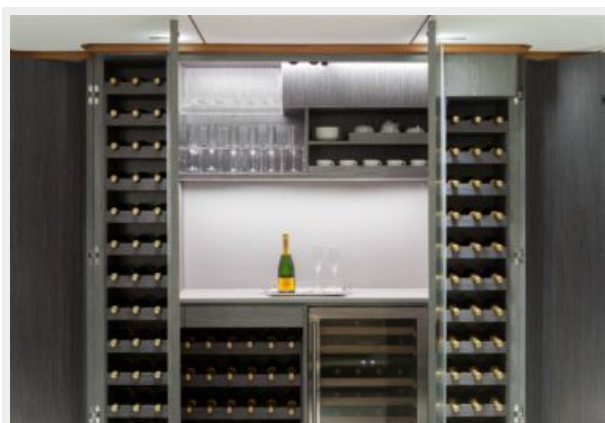

**Country Kitchen "Wild Duck"**



**Galley "Wild Duck"**



**Galley "Wild Duck"**



**Wine Storage "Wild Duck"**

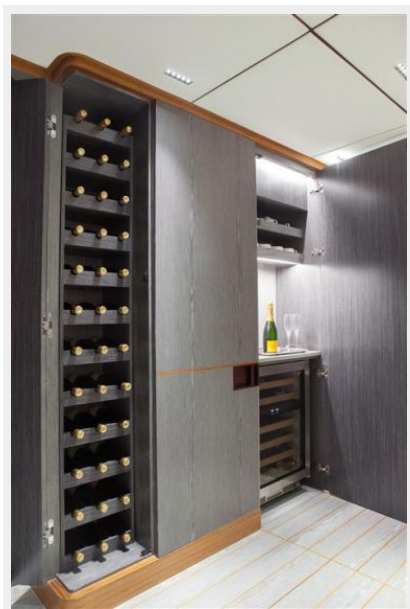

**Pilothouse "Wild Duck"**



**Pilothouse "Wild Duck"**

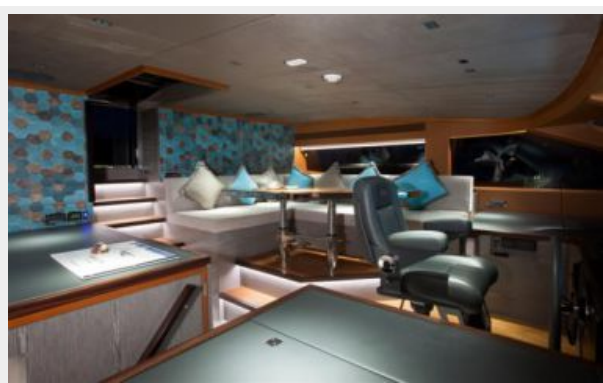

**Master Stateroom "Wild Duck"**

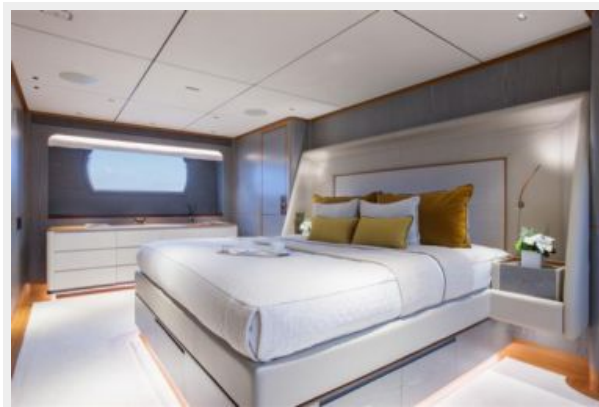

### 36-RP110-805-MY WILD DUCK-MASTER 7950-R



### Master Head "Wild Duck"

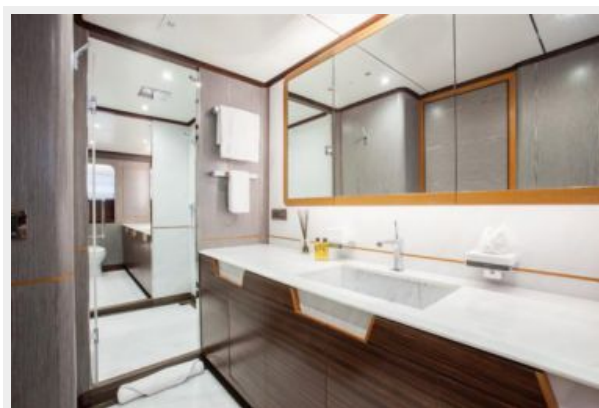

### Companionway "Wild Duck"

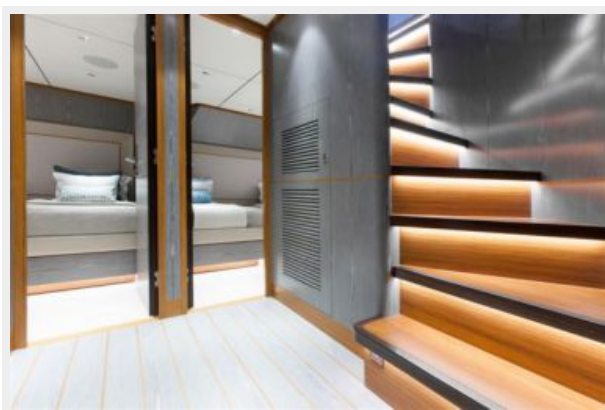

### Bow VIP "Wild Duck"

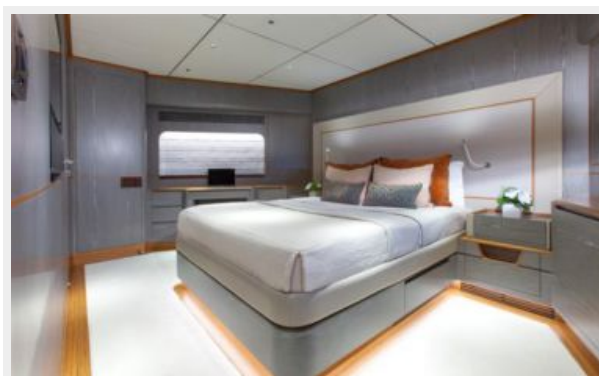

### Bow VIP Head "Wild Duck"

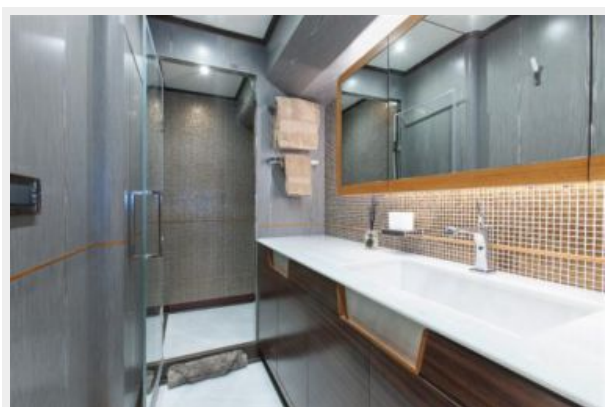

### Twin Stateroom "Wild Duck"

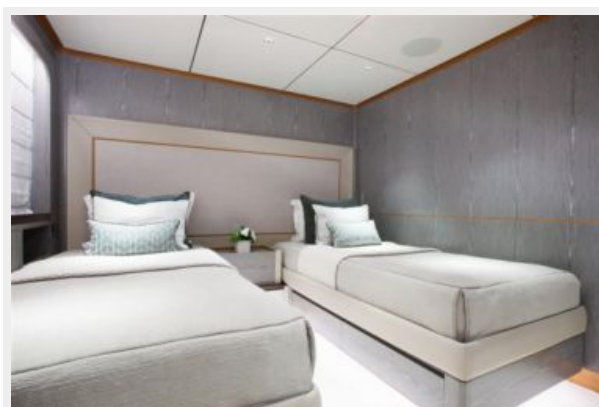

**Twin Stateroom #2 "Wild Duck"**

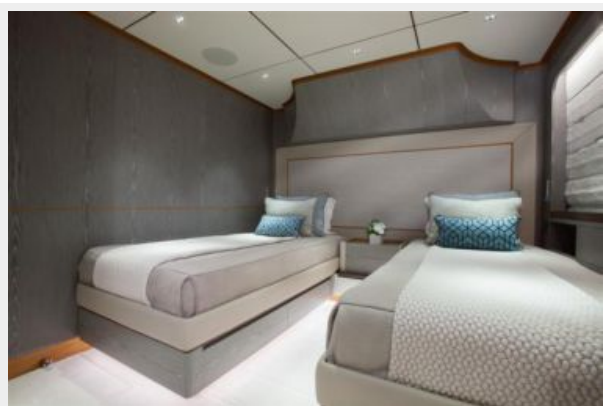

**Crew "Wild Duck"**

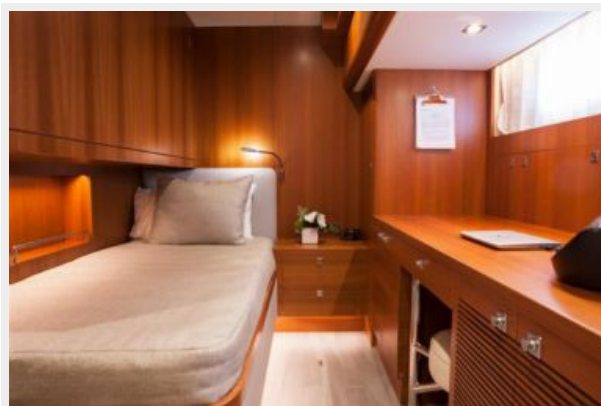

**Crew "Wild Duck"**



**Engine Room "Wild Duck"**



**Exterior "Andrea VI"**



**Exterior "Andrea VI"**



**Aft Deck "Andrea VI"**



**Salon "Andrea VI"**



**Salon "Andrea VI"**



**Formal Dining "Andrea VI"**



**Formal Dining "Andrea VI"**



**Galley "Andrea VI"**



**Galley "Andrea VI"**



**Galley "Andrea VI"**



**Pilothouse "Andrea VI"**



**Stairwell "Andrea VI"**

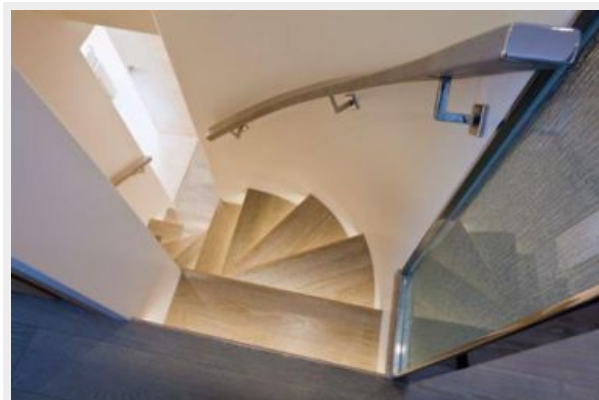

### Companionway "Andrea VI"



### Master Stateroom "Andrea VI"

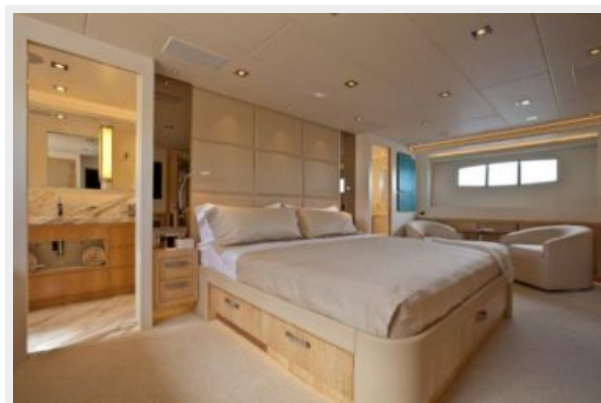

### Master Stateroom "Andrea VI"



### Master Bath "Andrea VI"



### Starboard VIP Head "Andrea VI"

### Starboard VIP Stateroom "Andrea VI"

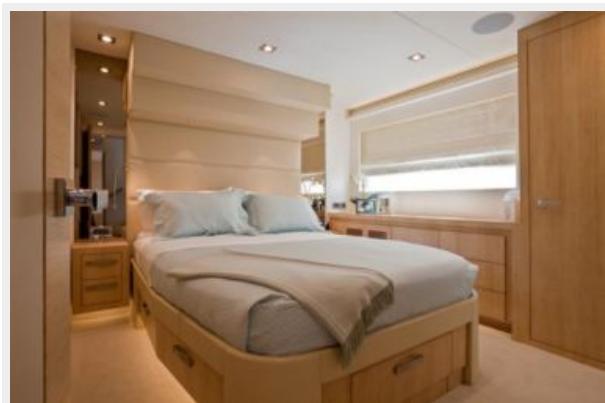

### Port VIP Head "Andrea VI"

### Port VIP Stateroom "Andrea VI"





**Bow VIP Stateroom "Andrea VI"**



**Bow VIP Head "Andrea VI"**



**Country Kitchen Forward (optional items may be shown)**

**Engine Room "Andrea VI"**



### On Deck Master (optional items may be shown)



# КОНТАКТЫ

---

Андрей Шестаков (Andrey Shestakov) – ведущий яхтенный брокер отдела продаж яхт и судов компании Shestakov Yacht Sales Inc. Официальный представитель Shestakov Yacht Sales Inc. для русскоговорящих клиентов в центральном офисе компании в Майами/Форт Лодердейл/Флорида/США.

## Контактная информация

---

Email: [andrey@shestakovyachtsales.com](mailto:andrey@shestakovyachtsales.com)

Web: [shestakovyachtsales.com](http://shestakovyachtsales.com)

## Телефоны

---

Краснодарский край: **+7(918)465-66-44**

США, Майами, Флорида: **+1(954)274-4435**

## Время работы

---

Понедельник – Суббота: **9:00 - 21:00**  
EDT

Воскресенье: **Закрито**

## Адрес

---



Harbour Towne Marina, 850 NE 3rd St,  
STE 213, Dania, FL 33004