SHESTAKOV
Yacht Sales

THE BIG BLUE — TROY-MARINE

Судостроитель: TROY-MARINE

Год постройки: 2009

Модель: Экспедиционная яхта

Цена: ЦЕНА ЯХТЫ ПО ЗАПРОСУ

Местонахождение: Virgin Islands (British)

Длина общая: 137' 10" (42.01mm)

Ширина: 27.58

Мин. осадка: 8' (2.44mm)

Макс. осадка: 8' 6" (2.59mm)

Крейс. скорость: 11 Knots Kts. (13 MPH)

Макс. скорость: 13 Knots Kts. (15 MPH)

Купить **THE BIG BLUE — TROY-MARINE** а также выбрать подходящую вам яхту из нашего **каталога яхт** вам поможет опытный яхтенный брокер Андрей Шестаков. На сегодняшний день компания **Shestakov Yacht Sales Inc.** имеет большое количество яхт в **собственном списке продаж**, а также тесно сотрудничает со всеми крупными **яхтенными производителями** по всему миру.

Для того чтобы купить яхту **THE BIG BLUE — TROY-MARINE** а также проконсультироваться по любому вопросу связанному с покупкой, продажей, чартером яхт позвоните по телефону **+7(918)465-66-44**.

ОГЛАВЛЕНИЕ

ОГЛАВЛЕНИЕ 2
ХАРАКТЕРИСТИКИ 4
Обзор 4
Основная информация 4
Размеры 4
Скорость, вместимость и масса 5
Размещение 5
Корпус и палуба 5
Информация о двигателе 5
ФОТОГРАФИИ 6
IMG_4966 13
TBB5 14
TBB10 14
TBB11 14
TBB12 14
TBB13 15
TBB14 15
TBB15 15
TBB16 15
TBB17 16
TBB18 16
TBB19 16
TBB23 16
TBB24 17
TBB25 17
TBB26 17
TBB27 17
TBB28 18

TBB29 18
TBB3 18
TBB4 18
TBB5 19
TBB6 19
TBB7 19
TBB8 19
TBB9 20
Main Salon 3 Edited 20
КОНТАКТЫ 21
Контактная информация 21
Телефоны 21
Время работы 21
Адрес 21

ХАРАКТЕРИСТИКИ

Обзор

Proven long range expedition yacht with helicopter deck, zero-speed stabilizers, knuckle boom crane, Z-lift swim platform, Nitrox, redundant systems, excellent electronics, expansive exterior and side decks, Luiz DeBasto interior. Major refit completed at Derecktor Shipyard in 2013 to include new generators, deck modifications, upgraded systems, wiring, piping, interior, and outfitting for a world cruise. Class: BUREAU VERITAS, YACHT - MOTOR - S, Maltese Cross, Hull and Machinery.Flag: Marshall Islands Extensive maintenance and upgrades performed at Rybovich Shipyard 2016-2017.Five Year Bureau Veritas Survey and annual RMI survey completed December 2017. Generator 1 fully overhauled January 2018Generator 2 full overhaul Feb. 2018.Full hull bottom sweep with all new coating system, April 2019Propspeed and new zincs, April 2019Stabilizers: full service including shaft removal and new seals, April 2019Bow thruster serviced with new seals, April 2019

Основная информация

Тип судна: Экспедиционная яхта

Подкатегория: Expedition/Explorer

Модельный год: 2010

Год постройки: 2009

Вид обновления: Machinery, Interior, Heli-deck, systems and electronics upgrades.

Страна: Virgin Islands (British)

Размеры

Длина общая: 137' 10" (42.01mm)

Длина по ватерлинии: 122' (37.19mm)

Ширина: 27.58

Мин. осадка: 8' (2.44mm)

Макс. осадка: 8' 6" (2.59mm)

Скорость, вместимость и масса

Крейс. скорость: 11 Knots Kts. (13 MPH)

Макс. скорость: 13 Knots Kts. (15 MPH)

Вместимость сточного бака: 1453 Gal Gallons

Дальность на крейсерской скорости: 4300

Чистый вес: 399 Pounds

Вместимость воды: 5019 Gallons

Объем топливного бака: 15586 Gal Gallons

Размещение

Всего кают: 5

Спальные места: 12

Каюты экипажа: 8

Комм. состав экипажа: 4

Всего коек: 9

Всего ком. состава: 8

Койки экипажа: 7

Корпус и палуба

Материал корпуса: Steel

Комплектация корпуса: Displacement w/ Bulbous Bow

Дизайнер интерьера: Luiz DeBasto Design

Материал палубы: Teak

Цвет корпуса: Blue

Дизайнер корпуса: TROY MARINE

Информация о двигателе

Двигатели: 2

Тип двигателя: Inboard

Производитель: Volvo

Тип топлива: Diesel

ФОТОГРАФИИ

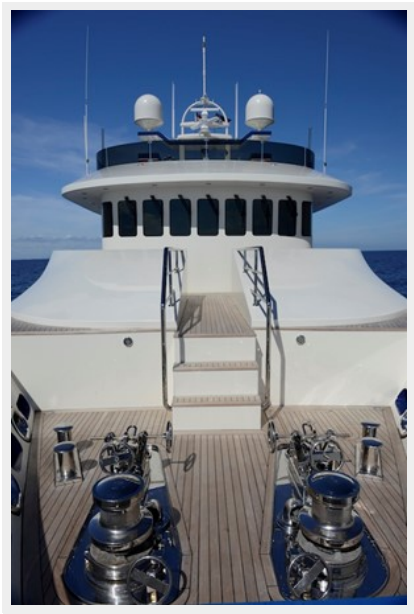

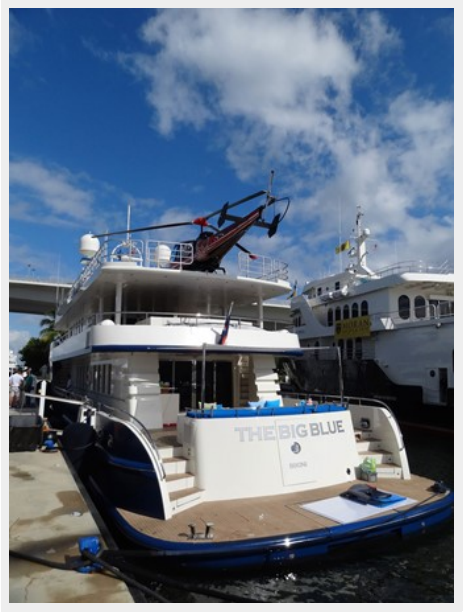
THE BIG BLUE

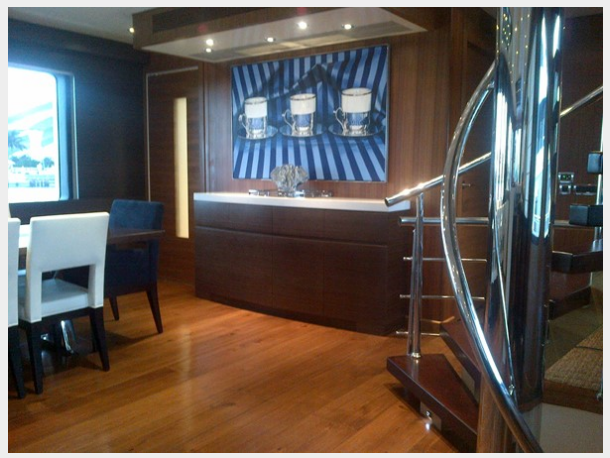

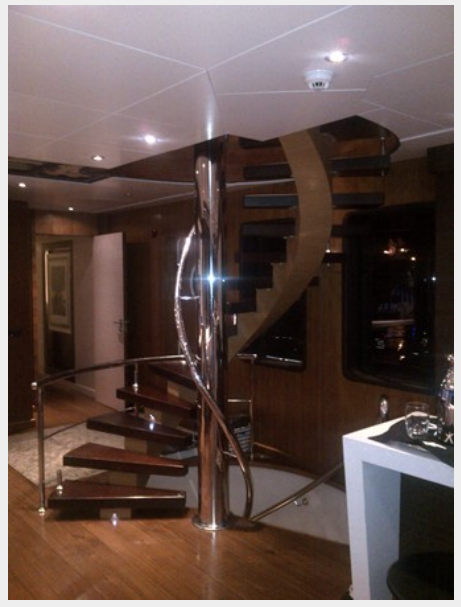

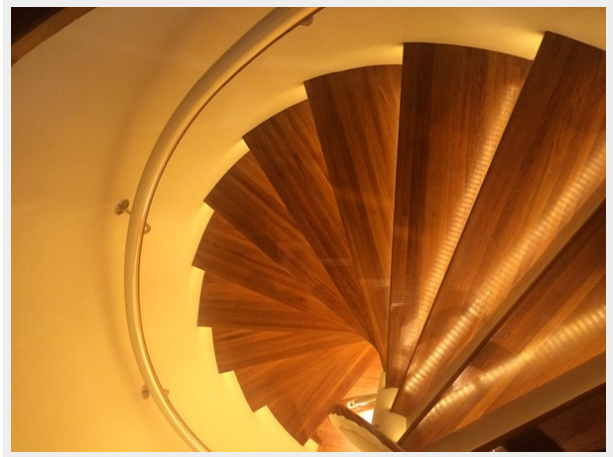

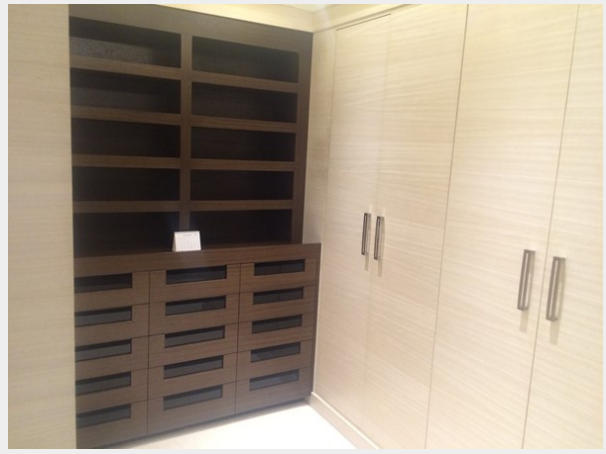

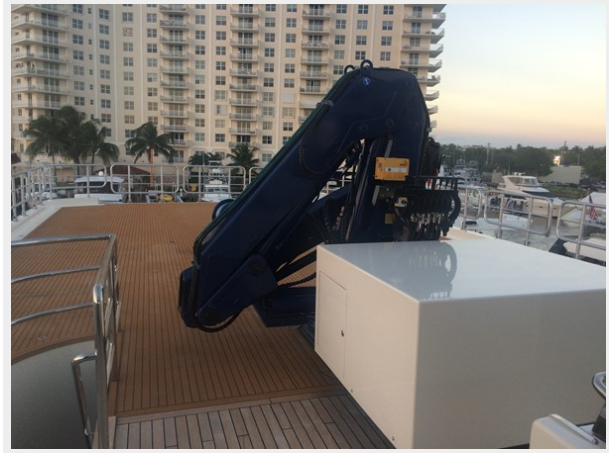

ProFire

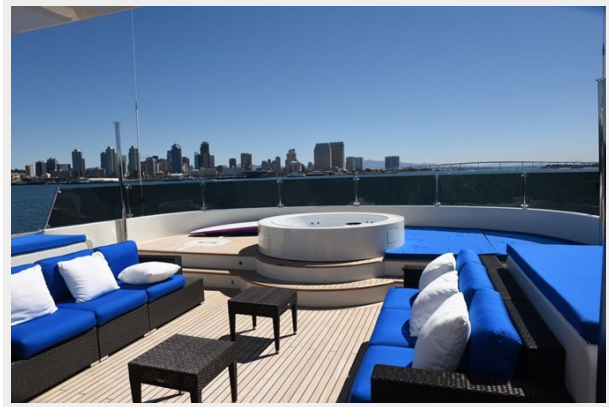

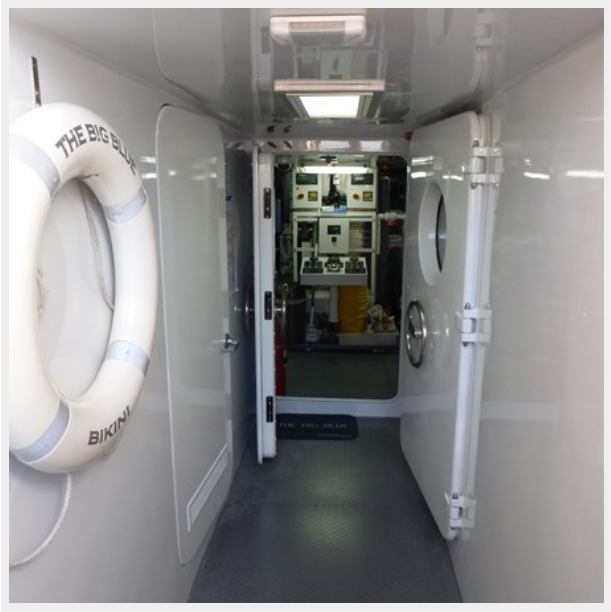

IMG_4966

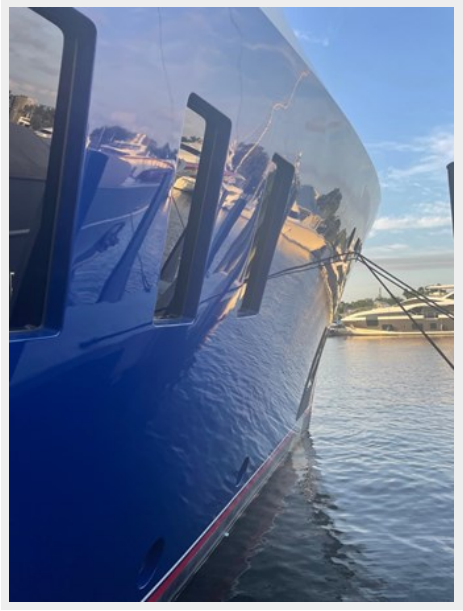

TBB5

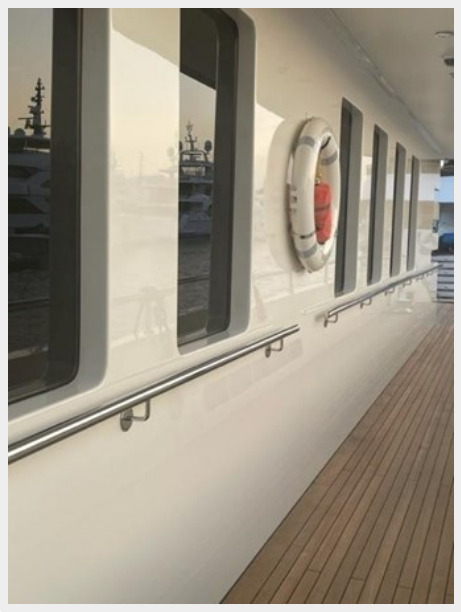

TBB10

TBB11

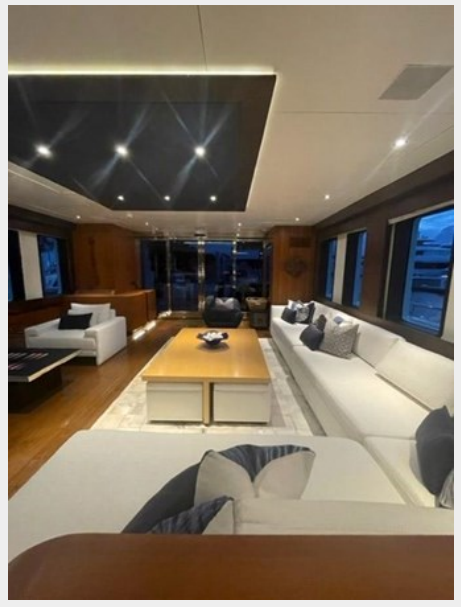

TBB12

Андрей Шестаков
ShestakovYachtSales.com
Телефон: +7(918)465-66-44
andrey@shestakovyachtsales.com

TBB13

TBB14

TBB15

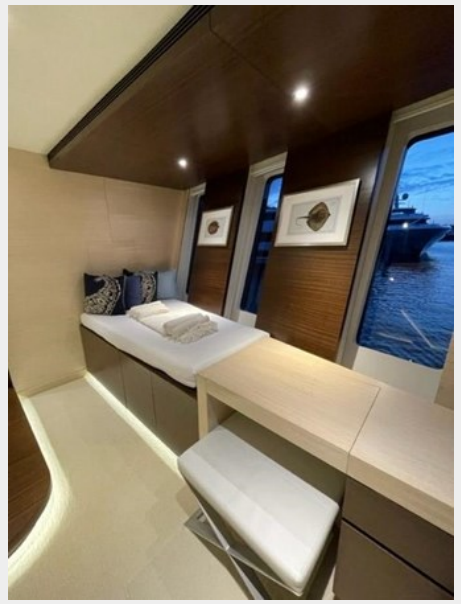

TBB16

TBB17

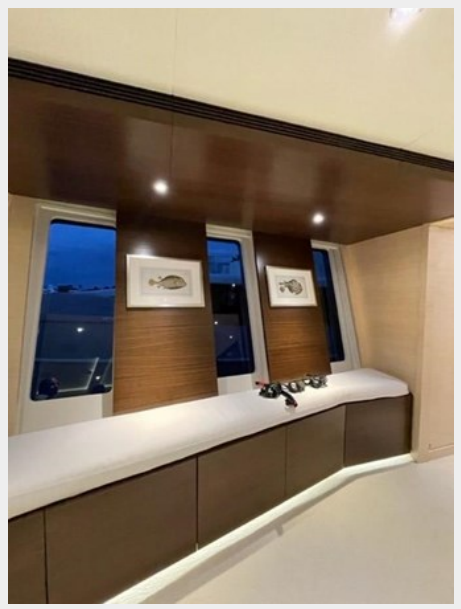

TBB18

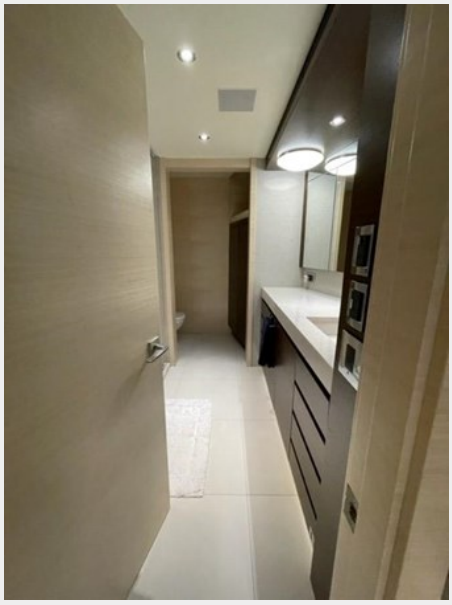

TBB19

TBB23

TBB24

TBB25

TBB26

TBB27

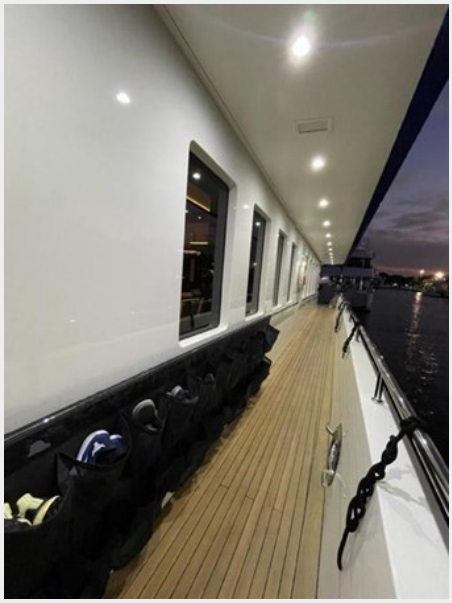

Андрей Шестаков
ShestakovYachtSales.com
Телефон: +7(918)465-66-44
andrey@shestakovyachtsales.com

TBB28

TBB29

TBB3

TBB4

TBB5

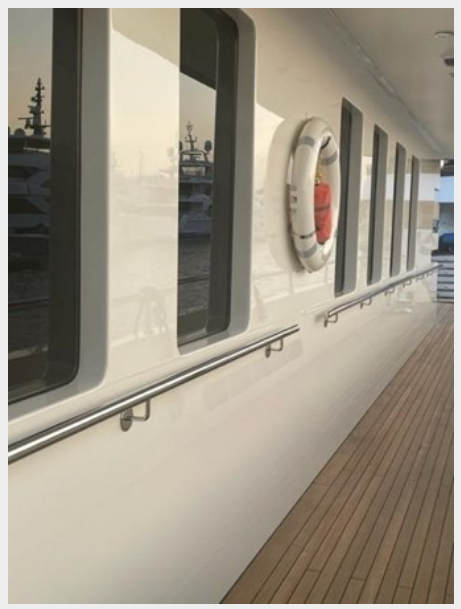

TBB6

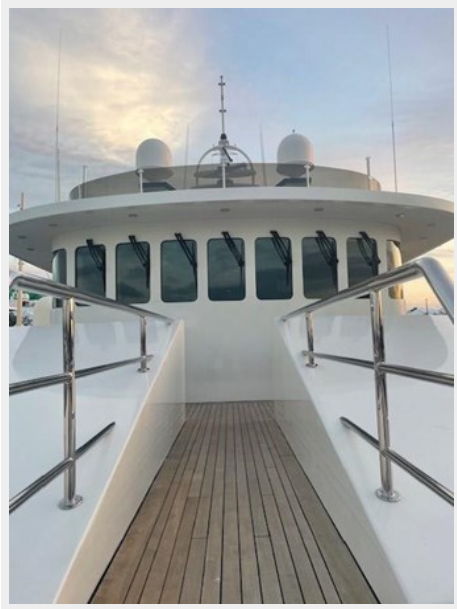

TBB7

TBB8

TBB9

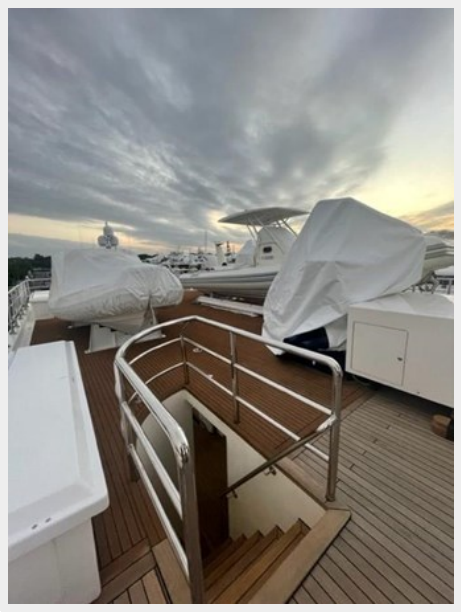

Main Salon 3 Edited

КОНТАКТЫ

Андрей Шестаков (Andrey Shestakov) – ведущий яхтенный брокер отдела продаж яхт и судов компании Shestakov Yacht Sales Inc. Официальный представитель Shestakov Yacht Sales Inc. для русскоговорящих клиентов в центральном офисе компании в Майами/Форт Лодердейл/Флорида/США.

Контактная информация

Email: **andrey@shestakovyachtsales.com**

Web: **shestakovyachtsales.com**

Телефоны

Краснодарский край: **+7(918)465-66-44**

США, Майами, Флорида: **+1(954)274-4435**

Время работы

Понедельник – Суббота: **9:00 - 21:00** EDT

Воскресенье: **Закрыто**

Адрес

Harbour Towne Marina, 850 NE 3rd St, STE 213, Dania, FL 33004