

## VILLA BELLA III — DENISON



**Судостроитель:** DENISON

**Год постройки:** 1991

**Модель:** Моторная яхта

**Цена:** ЦЕНА ЯХТЫ ПО ЗАПРОСУ

**Длина общая:** 107' (32.61mm)

**Ширина:** 22

**Мин. осадка:** 5' 9" (1.75mm)

**Макс. осадка:** 6' 2" (1.88mm)

**Крейс. скорость:** 16 Knots Kts. (18 MPH)

**Макс. скорость:** 21 Knots Kts. (24 MPH)

Купить **VILLA BELLA III — DENISON** а также выбрать подходящую вам яхту из нашего **каталога яхт** вам поможет опытный яхтенный брокер Андрей Шестаков. На сегодняшний день компания **Shestakov Yacht Sales Inc.** имеет большое количество яхт в **собственном списке продаж**, а также тесно сотрудничает со всеми крупными **яхтенными производителями** по всему миру.

Для того чтобы купить яхту **VILLA BELLA III — DENISON** а также проконсультироваться по любому вопросу связанному с покупкой, продажей, чартером яхт позвоните по телефону **+7(918)465-66-44**.

# ОГЛАВЛЕНИЕ

ОГЛАВЛЕНИЕ	2
ХАРАКТЕРИСТИКИ	5
Обзор	5
Основная информация	5
Размеры	5
Скорость, вместимость и масса	6
Размещение	6
Корпус и палуба	6
Информация о двигателе	6
ФОТОГРАФИИ	7
VILLA BELLA III - At Marina in Singapore	7
PROFILE - VILLA BELLA III - Port Side	7
PROFILE - Starboard Side at Marina	7
FLYBRIDGE - Helm Station	7
FLYBRIDGE - Looking Aft - Sbd Side Seating	7
FLYBRIDGE - Helm Station	7
FLYBRIDGE - Port Side Seating Area	8
FLYBRIDGE - Looking Forward	8
FLYBRIDGE - Looking Forward - New Hardtop	8
PILOT HOUSE - Helm Station	8
FORWARD DECK - Looking Aft-Fwd Cabin & Pilot Hse	8
PILOT HOUSE - Nav Area	8
EXTERIOR - Starboard Deck - Looking Forward	9
FORWARD DECK - "Sea Doo's" in Chocks	9
AFT DECK - Looking at Main Salon Sliding Door	9
AFT DECK - Looking at Settee & Table	9
MAIN SALON - Looking Forward at Ent Center	9
MAIN SALON - Looking Aft-Sunken Bar & Aft Deck	9

MAIN SALON - Starboard Side Seating Area	10
MAIN SALON - Looking Aft toward Aft Deck	10
MAIN SALON - Aft Port Corner - Audio Eqp & Bar	10
MAIN SALON - Looking Fwd-Seating Area/Ent Cen	10
POWER ROOM - Looking at Pedestal Sink	11
MAIN SALON - Looking to Stbd Companionway	11
GALLEY - Aft Bulkhead-Refrig/Freezer-Stove	11
GALLEY - View of Port Side	11
GALLEY - Serving Island W/Built-in Cooktop	11
GALLEY - Dinette Settee	11
MAIN SALON - Stairway to Cabins	12
GUEST S/R - Showing Berth W/Head to left	12
MASTER S/R - Looking to Port Side Settee	12
MASTER S/R - King-Size Berth	12
MASTER S/R - "His & Her" Head	13
MASTER S/R - Looking Aft & to Sbd - Custom Furn	13
MASTER S/R - Looking- Sbd Side Vanity & P/Lights	13
GUEST S/R - Twin Berths & Door to Head	13
GUEST S/R HEAD - Vanity and Sink	14
GUEST STATEROOM - Looking at Head	14
ENGINE ROOM - Port MWM - 12 V 604 - B - 1960 HP	14
ENGINE ROM - Looking at Stbd Eng & Ck-pit Door	14
VILLA BELLA III - PROFILE-With New Hardtop Sketch	15
ENGINE ROOM - Looking at Sbd MWM - 1960 HP	15
VILLA BELLA III - Recent Changes Sketched in	15
КОНТАКТЫ	16
Контактная информация	16
Телефоны	16
Время работы	16

Адрес

16

# ХАРАКТЕРИСТИКИ

## Обзор

**PRICE ADJUSTMENT - TO \$1.695,000 - REFLECTS VALUE OF MAJOR REFIT**

**VIEW THE NEW "VIRTUAL TOUR" OF THIS AMAZING VALUE NOW!**

**A SERIOUS SELLER- WHO HAS NOW RELOCATED FROM SINGAPORE TO THE UK.**

**Owner has \$2.5 MM invested, including \$1.0 MM in a recent Refit!**

4 S/R (12-16 Guest) & UP TO 80 Passengers for Day Charters

2 X MWM Diesel (Props):16 K cruise - 21 K top. 9,000 Gal Fuel & 1,500 Gal F W - For Long Range.

**MECHANICAL/ELECTRONICS UPGRADES:** Rebuild of twin MWM 1960 HP Diesels (only 10 hours), 2 NEW Gen Sets, Eng Rm Detailed with SS Overhead, Sat TV, New Garmin Nav Sys (w/NIGHT VISION), new VDO Instruments, 20 Channel Camera system, & more.

**INTERIOR/EXTERIOR REFIT:** New "KENZO-Style" Interior, with New Carpet, New Sofa, New Dining Table, Upgraded Galley, Upgrades in all S/R'S, 85 new LED Lights, New Flybridge layout with Hardtop, and more. DYSIS:2743258

## Основная информация

**Тип судна:** Моторная яхта

**Подкатегория:** Мега-яхта

**Модельный год:** 1991

**Год постройки:** 1991

## Размеры

**Длина общая:** 107' (32.61mm)

**Длина по ватерлинии:** 95'  
(28.96mm)

**Длина палубы:** 95' (28.96mm)

**Ширина:** 22

**Мин. осадка:** 5' 9" (1.75mm)

**Макс. осадка:** 6' 2" (1.88mm)

## Скорость, вместимость и масса

---

**Крейс. скорость:** 16 Knots Kts. (18 MPH)

**Макс. скорость:** 21 Knots Kts. (24 MPH)

**Вместимость воды:** 4500 Gallons

**Вместимость сточного бака:** 400 Gal Gallons

**Объем топливного бака:** 45000 Gal Gallons

## Размещение

---

**Всего кают:** 5

**Всего коек:** 9

**Всего ком. состава:** 4

## Корпус и палуба

---

**Материал корпуса:** Fiberglass

## Информация о двигателе

---

**Двигатели:** 2

**Производитель:** MWM/Deutz

**Тип двигателя:** Inboard

**Тип топлива:** Diesel

# ФОТОГРАФИИ

**VILLA BELLA III - At Marina in Singapore**

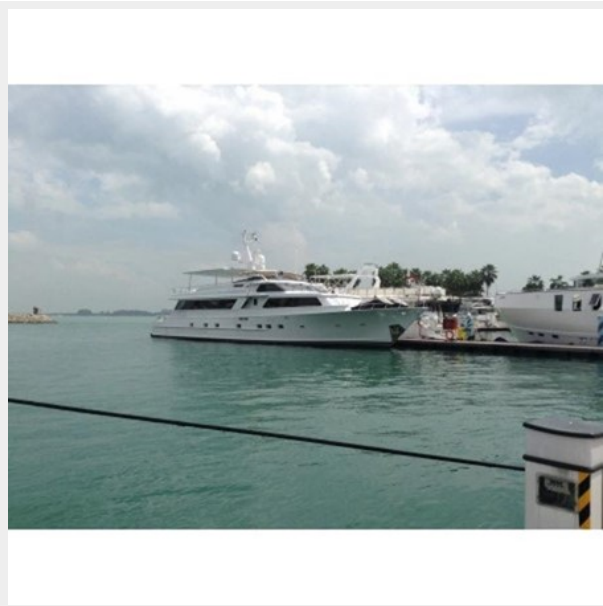

**PROFILE - VILLA BELLA III - Port Side**



**PROFILE - Starboard Side at Marina**



**FLYBRIDGE - Helm Station**



**FLYBRIDGE - Helm Station**



**FLYBRIDGE - Looking Aft - Sbd Side Seating**





**FLYBRIDGE - Port Side Seating Area**



**FLYBRIDGE - Looking Forward**



**FLYBRIDGE - Looking Forward - New Hardtop**



**PILOT HOUSE - Helm Station**

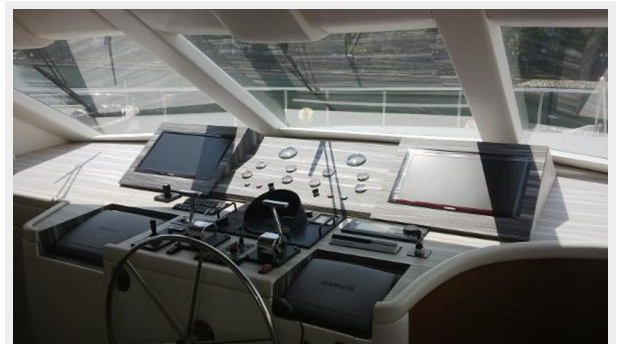

**FORWARD DECK - Looking Aft-Fwd Cabin & Pilot Hse**



**PILOT HOUSE - Nav Area**





**FORWARD DECK - "Sea Doo's" in Chocks**



**EXTERIOR - Starboard Deck - Looking Forward**



**AFT DECK - Looking at Settee & Table**



**AFT DECK - Looking at Main Salon Sliding Door**



**MAIN SALON - Looking Forward at Ent Center**



**MAIN SALON - Looking Aft-Sunken Bar & Aft Deck**



**MAIN SALON - Starboard Side Seating Area**      **MAIN SALON - Looking Aft toward Aft Deck**

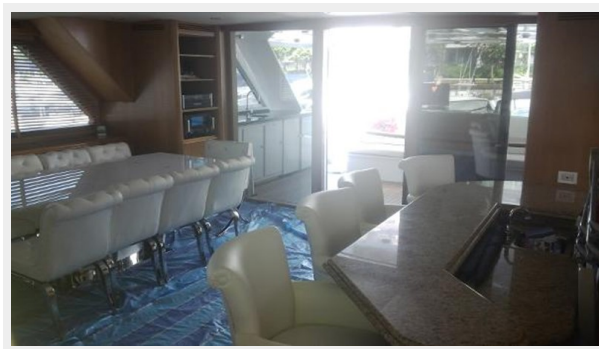

**MAIN SALON - Aft Port Corner - Audio Eqp & Bar**



**MAIN SALON - Looking Fwd-Seating Area/Ent Cen**

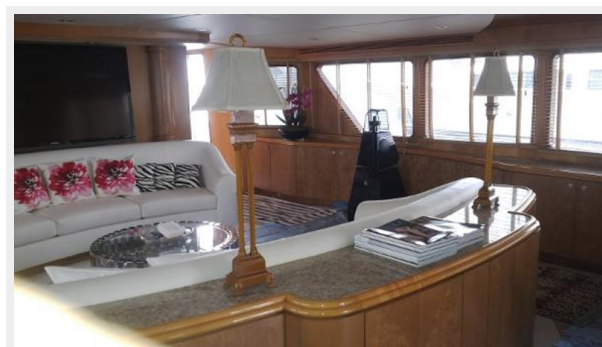

**POWER ROOM - Looking at Pedestal Sink**



**MAIN SALON - Looking to Stbd Companionway**



**GALLEY - View of Port Side**

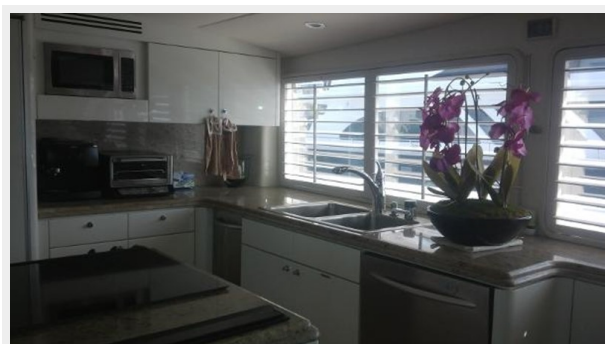

**GALLEY - Aft Bulkhead-Refrig/Freezer-Stove**



**GALLEY - Dinette Settee**



**GALLEY - Serving Island W/Built-in Cooktop**





### MAIN SALON - Stairway to Cabins

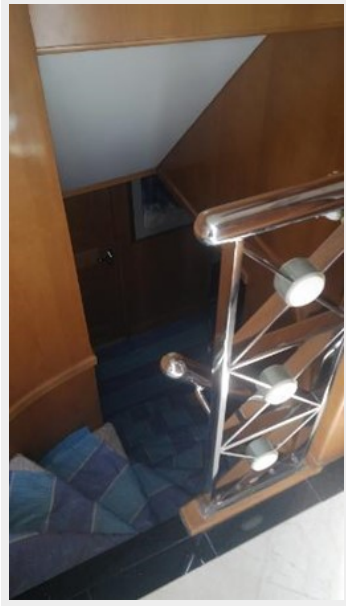

### GUEST S/R - Showing Berth W/Head to left



### MASTER S/R - King-Size Berth



### MASTER S/R - Looking to Port Side Settee



### MASTER S/R - "His & Her" Head



### MASTER S/R - Looking Aft & to Sbd - Custom Furn



### MASTER S/R - Looking- Sbd Side Vanity & P/Lights



### GUEST S/R - Twin Berths & Door to Head



**GUEST S/R HEAD - Vanity and Sink**



**GUEST STATEROOM - Looking at Head**



**ENGINE ROOM - Port MWM - 12 V  
604 - B - 1960 HP**



**ENGINE ROOM - Looking at Stbd Eng &  
Ck-pit Door**





### VILLA BELLA III - PROFILE-With New Hardtop Sketch

### ENGINE ROOM - Looking at Sbd MWM - 1960 HP



### VILLA BELLA III - Recent Changes Sketched in

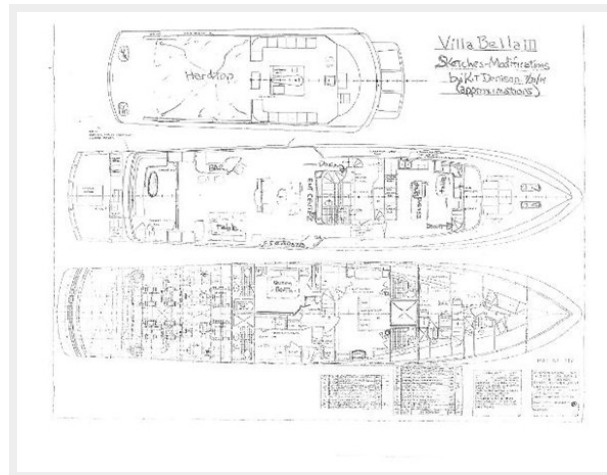

# КОНТАКТЫ

---

Андрей Шестаков (Andrey Shestakov) – ведущий яхтенный брокер отдела продаж яхт и судов компании Shestakov Yacht Sales Inc. Официальный представитель Shestakov Yacht Sales Inc. для русскоговорящих клиентов в центральном офисе компании в Майами/Форт Лодердейл/Флорида/США.

## Контактная информация

---

Email: **andrey@shestakovyachtsales.com**

Web: [shestakovyachtsales.com](http://shestakovyachtsales.com)

## Телефоны

---

Краснодарский край: **+7(918)465-66-44**

США, Майами, Флорида: **+1(954)274-4435**

## Время работы

---

Понедельник – Суббота: **9:00 - 21:00** EDT

Воскресенье: **Закрето**

## Адрес

---



Harbour Towne Marina, 850 NE 3rd St, STE 213, Dania, FL 33004