

# 43FT 2008 SILVERTON 43 SPORT BRIDGE — SILVERTON



**Судостроитель:** SILVERTON

**Год постройки:** 2008

**Модель:** Моторная яхта

**Цена:** ЦЕНА ЯХТЫ ПО ЗАПРОСУ

**Местонахождение:** United States

**Длина общая:** 43' 0" (13.11m)

**Ширина:** 14' 4" (4.37m)

**Макс. осадка:** 3' 10" (1.17m)

Купить 43ft 2008 Silverton 43 Sport Bridge — SILVERTON а также выбрать подходящую вам яхту из нашего каталога яхт вам поможет опытный яхтенный брокер Андрей Шестаков. На сегодняшний день компания Shestakov Yacht Sales Inc. имеет большое количество яхт в собственном списке продаж, а также тесно сотрудничает со всеми крупными яхтенными производителями по всему миру.

Для того чтобы купить яхту 43ft 2008 Silverton 43 Sport Bridge — SILVERTON а также проконсультироваться по любому вопросу связанному с покупкой, продажей, чартером яхт позвоните по телефону **+7(918)465-66-44**.

# ОГЛАВЛЕНИЕ

ОГЛАВЛЕНИЕ	2
ХАРАКТЕРИСТИКИ	5
Основная информация	5
Размеры	5
Скорость, вместимость и масса	5
Размещение	5
Корпус и палуба	5
Информация о двигателе	6
ПОДРОБНОЕ ОПИСАНИЕ	7
Manufacturer Provided Description	7
Stereo System	7
Auto Pilot Unit	7
Electronics	7
Additional Information	8
Entertainment System	8
Interior Amenties	8
Mechanical @ Electrical	8
Исключения	8
Отказ от ответственности	9
ФОТОГРАФИИ	10
Side View	10
Starboard View	10
Front View	10
Port View	10
Front Side View	10
Master Stateroom	10
Dinette Seating Area	11
Galley Dinette Seating Area	11

Guest State Room	11
Master State Room	11
Master looking at the Closet	11
Galley Dinette Seating area	11
Master Head	12
Galley couch	12
Galley Area looking forward At The Dinette Seating Area	12
Dinette Area	12
Galley Area looking Forward	12
Galley Dinette Area	12
Master Bath Room	13
Breaker Panel	13
Dinette Seating Area	13
Aft Deck Area	13
Looking Down At the fuel Tanks Bilge Area	13
Generator Holding Tank	13
Batteries/Bilge Area	14
Bilge Area Batteries	14
Rear Deck Area	14
Fuel Tank Area Shut Off Valves	14
Stair well Area going to the upper Deck Area	15
Looking into the Bilge At The Motors	15
Stairs Going into The Bilge Area	15
Volvo Motor Packages	15
Looking Into The Bilge Area At The Motors	15
Volvo Penta IPS	15
Upper Deck Dash Panel	16
Upper Deck Dash Panel	16
Engine Monitor Gauges	16

---

The Other Monitor Gauge	16
Both Gauges And The Auto pilot	16
Upper Deck Seating And The Sink Area	16
More Upper Deck Seating Area	17
КОНТАКТЫ	18
Контактная информация	18
Телефоны	18
Время работы	18
Адрес	18

# ХАРАКТЕРИСТИКИ

## Основная информация

Тип судна: Моторная яхта

Модельный год: 2008

Год постройки: 2008

Страна: United States

## Размеры

Длина общая: 43' 0" (13.11m)

Ширина: 14' 4" (4.37m)

Макс. осадка: 3' 10" (1.17m)

Трапы: 14' 5" (4.39m)

## Скорость, вместимость и масса

Водоизмещение: 28000 Pounds

Вместимость воды: 118 Gallons

Вместимость сточного бака: 50 Gallons

Объем топливного бака: 430 Gallons

## Размещение

Всего кают: 2

Всего коек: 9

Всего ком. состава: 2

## Корпус и палуба

Материал корпуса: Fiberglass

## Информация о двигателе

---

**Двигатели:** 2

**Производитель:** Volvo Penta

**Модель:** 500 IPS T-D-6

**Тип двигателя:** Inboard

**Тип топлива:** Diesel

---

# ПОДРОБНОЕ ОПИСАНИЕ

---

## Manufacturer Provided Description

---

The 43 Sport Bridge has the power, in her standard twin 8.1-L Crusader (or optional diesel) engines, to realize the ambitions of the most ardent cruiser. The 43 Sport Bridge features amenities appreciated by as many as six travelers who call her home during an extended on-water stay. The main-deck cabin boasts an immense salon with convertible sofa, loveseat, and sophisticated entertainment center; a superbly equipped galley; and separate dinette area. Cherry wood is featured throughout the 43 Sport Bridge in joinery, doors, and bulkheads ? in high-gloss and satin finishes. An elegant master stateroom with private head and stall shower lies well forward. A second head (wet) with stall shower serves the salon and guest stateroom to starboard. As with all our Sport Bridge models, the 43 Sport Bridge features a big cockpit that is an entertainment plus. One of the largest in its class, the flybridge possesses a standard wetbar with optional refrigerator/ icemaker and Silvertons unique SideWalk passage to the bow.

## Stereo System

---

- Kenwood Stereo
- 1 Kenwood Remote
- 2 Amplifiers
- 1 Subwoofer
- 5 Speakers
- 1 Amp Kit
- 1 Ipod Cradle

## Auto Pilot Unit

---

- Ray Marine Auto pilot
- ST 8002 Control Head
- Smart Pilot

## Electronics

---

- Ray Marine E 120 Connected to the Volvo Diesels
- 4 kW Open Array
- Seaview Dual Mount
- ST 5 Way Junction Box
- Bronze Thru Hull Transducer
- Seataalk Network Switch

- Tracvision With Dockside Capability
- Sec 200C Forward Shooting Sonar
- Raymarine 215 VHF
- 3 Raymarine Cam 50 Cameras

---

## Additional Information

---

- Air Conditioning System Is a 40K BTU
- 3 Zones 10K,12K,18K
- Ice Maker in The Cockpit Are
- Refrigerator On The Bridge Area
- Central Vac System

---

## Entertainment System

---

- 1 15 inch Flat Screen T/V Master Stateroom
- 1 15 inch Flat Screen T/V Second Stateroom
- Am/Fm Sgl CD StereoW/Power Sub @ Amp Flybridge
- Bose 3.2.1 Salon

---

## Interior Amenties

---

- Amtico Flooring Companion Way@Fwd STRM
- Interior Upgrade Includes Cocoa Brown Corian Countertops Interior.
- Linen Package
- Ultra Leather Dinette @ Sofa

---

## Mechanical @ Electrical

---

- Electronic Controls
- Interior Lighting group
- Spotlight-Remote
- Water Heater 20 Gal
- Windless Maxwell Freedom With 300' of Chain

---

## Исключения

---

При продаже яхты исключаются личные вещи владельца.



---

## Отказ от ответственности

---

Компания предоставляет описание судна или яхты добросовестно, но не может гарантировать точность этой информации, а также не ручается за техническое состояние. Покупатель должен проинструктировать своих агентов или оценщиков исследовать представленную информацию более подробно, по собственному желанию. Продажа судна или яхты, изменение цены или снятие с продажи будет происходить без предварительного уведомления.

# ФОТОГРАФИИ

**Side View**



**Starboard View**



**Front View**



**Port View**



**Front Side View**



**Master Stateroom**

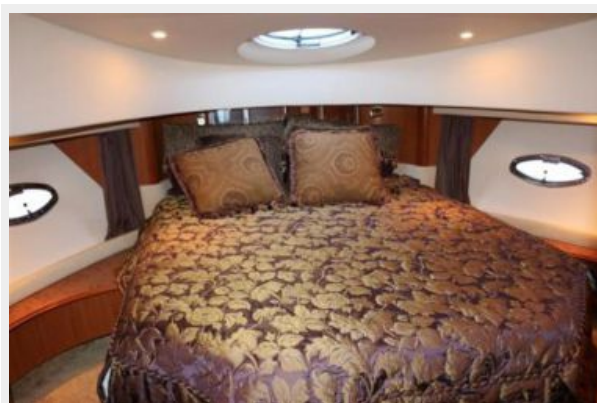

**Dinette Seating Area**



**Galley Dinette Seating Area**



**Guest State Room**

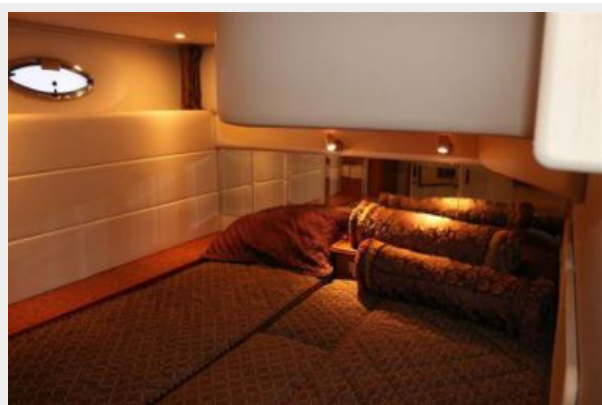

**Master State Room**

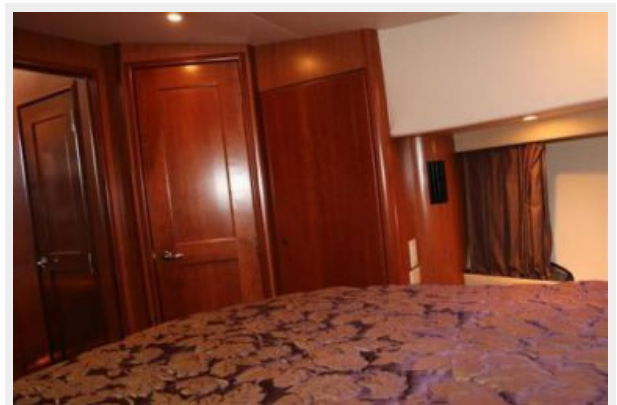

**Master looking at the Closet**



**Galley Dinette Seating area**



**Master Head**



**Galley couch**



**Dinette Area**



**Galley Area looking forward At The Dinette Seating Area**



**Galley Area looking Forward**



**Galley Dinette Area**



**Master Bath Room**



**Breaker Panel**



**Dinette Seating Area**



**Aft Deck Area**



**Looking Down At the fuel Tanks Bilge Area**

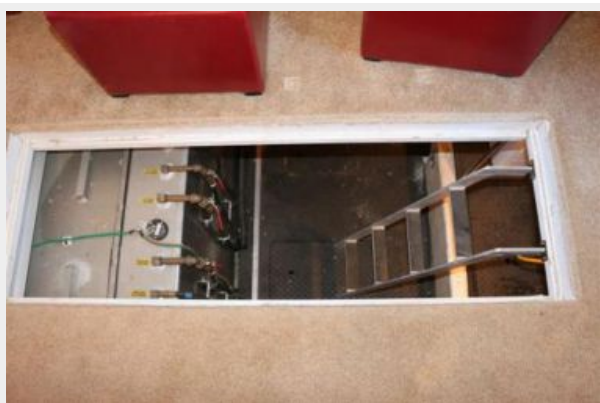

**Generator Holding Tank**



**Batteries/Bilge Area**



**Bilge Area Batteries**



**Fuel Tank Area Shut Off Valves**



**Rear Deck Area**



**Stair well Area going to the upper Deck Area**



**Looking into the Bilge At The Motors**



**Stairs Going into The Bilge Area**



**Volvo Motor Packages**



**Looking Into The Bilge Area At The Motors**



**Volvo Penta IPS**



**Upper Deck Dash Panel**



**Upper Deck Dash Panel**



**Engine Monitor Gauges**



**The Other Monitor Gauge**



**Both Gauges And The Auto pilot**



**Upper Deck Seating And The Sink Area**





## More Upper Deck Seating Area



# КОНТАКТЫ

---

Андрей Шестаков (Andrey Shestakov) – ведущий яхтенный брокер отдела продаж яхт и судов компании Shestakov Yacht Sales Inc. Официальный представитель Shestakov Yacht Sales Inc. для русскоговорящих клиентов в центральном офисе компании в Майами/Форт Лодердейл/Флорида/США.

## Контактная информация

---

Email: [andrey@shestakovyachtsales.com](mailto:andrey@shestakovyachtsales.com)

Web: [shestakovyachtsales.com](http://shestakovyachtsales.com)

## Телефоны

---

Краснодарский край: **+7(918)465-66-44**

США, Майами, Флорида: **+1(954)274-4435**

## Время работы

---

Понедельник – Суббота: **9:00 - 21:00**  
EDT

Воскресенье: **Закрито**

## Адрес

---



Harbour Towne Marina, 850 NE 3rd St,  
STE 213, Dania, FL 33004