

GOOD GREEF II — LIEN HWA



Судостроитель: [LIEN HWA](#)

Год постройки: 1991

Модель: Моторная яхта

Цена: **ЦЕНА ЯХТЫ ПО ЗАПРОСУ**

Местонахождение: United States

Длина общая: 62' 0" (18.90m)

Ширина: 17' 6" (5.33m)

Мин. осадка: 4' 6" (1.37m)

Крейс. скорость: 16 Kts. (18 MPH)

Макс. скорость: 20 Kts. (23 MPH)

Купить **Good Greef II — LIEN HWA** а также выбрать подходящую вам яхту из нашего каталога яхт вам поможет опытный яхтенный брокер Андрей Шестаков. На сегодняшний день компания **Shestakov Yacht Sales Inc.** имеет большое количество яхт в **собственном списке продаж**, а также тесно сотрудничает со всеми крупными яхтенными производителями по всему миру.

Для того чтобы купить яхту **Good Greef II — LIEN HWA** а также проконсультироваться по любому вопросу связанному с покупкой, продажей, чартером яхт позвоните по телефону **+7(918)465-66-44**.

ОГЛАВЛЕНИЕ

ОГЛАВЛЕНИЕ	2
ХАРАКТЕРИСТИКИ	6
Основная информация	6
Размеры	6
Скорость, вместимость и масса	6
Размещение	6
Корпус и палуба	6
Информация о двигателе	7
ПОДРОБНОЕ ОПИСАНИЕ	8
Walk Through	8
Skylounge/Flybridge Aft Deck	8
Salon	8
Galley	8
Master Stateroom	8
VIP Stateroom	9
Guest Stateroom/Crew	9
Electronics	9
Laundry Room	9
Engine Room	9
Исключения	9
Отказ от ответственности	9
ФОТОГРАФИИ	11
Cockpit	11
Cockpit	11
Cockpit	11
Lower Aft Deck	12
Lower Aft Deck	12
Lower Aft Deck	12

Upper Aft Deck	12
Upper Aft Deck	12
Upper Aft Deck	12
Upper Aft Deck	13
Upper Aft Deck	13
Skylounge	13
Skylounge	13
Skylounge	13
Salon	13
Salon	14
Salon	14
Salon/Entertainment	14
Dinette	14
Bar	14
Bar/Galley	14
Galley	15
Galley	15
Galley	15
Galley	15
Galley	15
Forward Settee	15
Forward Settee	16
Stairs to Staterooms	16
Stairs to Staterooms	16
Companionway	16
Master Stateroom	16
Master Stateroom	16
Master Stateroom	17
Master Stateroom	17

Master Stateroom	17
Master Stateroom	17
Master Stateroom	17
Master Head	17
Master Head	18
Master Head	18
Forward Stateroom	18
Forward Stateroom	18
Guest Stateroom	18
Guest Stateroom	18
Guest Head	19
Guest Head	19
Laundry	19
Laundry	19
Electrical Panel	20
Electrical Panel	20
Engine Room	20
Engine Room	20
Engine Room	20
Engine Room	20
Engine Room	21
Engine Room	21
Running Gear	22
Running Gear	22
Running Gear	22
КОНТАКТЫ	23
Контактная информация	23
Телефоны	23
Время работы	23

Адрес

23

ХАРАКТЕРИСТИКИ

Основная информация

Тип судна: Моторная яхта

Подкатегория: Flybridge

Модельный год: 1992

Год постройки: 1991

Страна: United States

Номер регистрации в береговой
охране: 1069114

Открытая палуба мостика: Да

Размеры

Длина общая: 62' 0" (18.90m)

Ширина: 17' 6" (5.33m)

Мин. осадка: 4' 6" (1.37m)

Скорость, вместимость и масса

Крейс. скорость: 16 Kts. (18 MPH)

Макс. скорость: 20 Kts. (23 MPH)

Водоизмещение: 75000 Pounds

Вместимость воды: 420 Gallons

Объем топливного бака: 1440 Gallons

Размещение

Всего кают: 3

Спальные места: 6

Корпус и палуба

Материал корпуса: Fiberglass

Цвет корпуса: White

Информация о двигателе

Двигатели: 2

Производитель: Detroit Diesel

Модель: 8V2TA

Тип двигателя: Inboard

Тип топлива: Diesel

ПОДРОБНОЕ ОПИСАНИЕ

Walk Through

From the enclosed flybridge with sky lounge, to the enormous wide body salon and galley up, this yacht features more extras than most. A double sized master stateroom with private access, full walk-in engine room with 2 generators, water maker, Sat TV, bow thruster, Naiad multi-sea stabilizers and TNT lift. The interior has great wood details with more than ample light.

Skylounge/Flybridge Aft Deck

This doubles as a second salon as there is L-shape settee to starboard and a lounging bench to Port all in air conditioned comfort. The sky lounge opens up to a very spacious aft flybridge deck that will comfortably accommodate up to twelve guests. There is also a davit and cradle storge for a 9' Boston Whaler dinghy.

Salon

The salon is accessed through a set of double doors from the cockpit. New hardwood flooring throughout and white Ultra leather sofa and recliner afford a very spacious lounging area that rivals any medium sized home. The Vacu-Flush day head is located forward on the starboard side.

Galley

Fully upgraded with all new Stainless Steel appliances and granite counter tops. There is a bar that seats four directly off the galley that is perfect for entertaining guests while preparing meals.

- Double S/S sink - New Samsung Side by Side Refrigerator/Freezer - New Frigidaire Stove/Oven - New Frigidaire Microwave Oven - New Frigidaire Dishwasher
12V socket for charging Dual MD MA75 AM/FM/CD Stereo

Master Stateroom

The master stateroom is very spacious and takes up nearly one third of the aft section of the boat below the main deck. It is separated into two areas with the queen berth forward and a convertible lounge in the aft section. There is a built-in eight drawer dresser with a vanity attached to starboard and the Vac-u-flush head with separate shower to Port. His and Hers walk-in closets aft with a small office desk space in the portside corner.

VIP Stateroom

Oversized stateroom with nearly 7' of headroom. There is a centerline queen island berth with two small hanging closets. There is also a small vanity on the port side. Vacu-Flush head with separate shower.

Guest Stateroom/Crew

This stateroom has over/under bunks with a private head. Across the hall is a large open storage area and full sized laundry room. This room works well for guests or crew.

Electronics

Garmin GPS map 541S Garmin GPS map 2010C Furuno chart plotter RP – 110C Robertson AP 300 X autopilot Horizon eclipse plus VHF x 2 Raytheon 398 GPS/Loran Horizon LH-5 Hailer Wesmar cps 1000 stabilizer Vetus electric about thruster Hi Nautic controls Sony CDX M10 stereo 55" LG Flatscreen TV – Salon Dual MDMA75 AM/FM/CD Stereo – Galley Kenwood AM/FM/CD stereo – Master Stateroom 42" Sanyo Flat Screen TV – Master Stateroom Samsung Blu-Ray/DVD Player – Master Stateroom 32" Insinia Flat Screen TV – VIP Stateroom

Laundry Room

The laundry room is below deck and forward of the engine room to starboard. It features a Frigidaire stacked washer/dryer and a large storage closet.

Engine Room

Walker Airseps Separate engine room gauges 2 Generators Water maker Stabilizers Bow Thruster TNT transom lift Glendinning engine synchronizers Hydraulic steering and throttle controls Trim tabs Halon fire control system Full work bench and tool box

Исключения

При продаже яхты исключаются личные вещи владельца.

Отказ от ответственности

Компания предоставляет описание судна или яхты добросовестно, но не может

гарантировать точность этой информации, а также не ручается за техническое состояние. Покупатель должен проинструктировать своих агентов или оценщиков исследовать представленную информацию более подробно, по собственному желанию. Продажа судна или яхты, изменение цены или снятие с продажи будет происходить без предварительного уведомления.

ФОТОГРАФИИ



Сокпит



Сокпит



Сокпит



Lower Aft Deck



Lower Aft Deck



Lower Aft Deck



Upper Aft Deck



Upper Aft Deck



Upper Aft Deck



Upper Aft Deck



Upper Aft Deck



Skylounge



Skylounge



Skylounge



Salon



Salon



Salon



Salon/Entertainment



Dinette

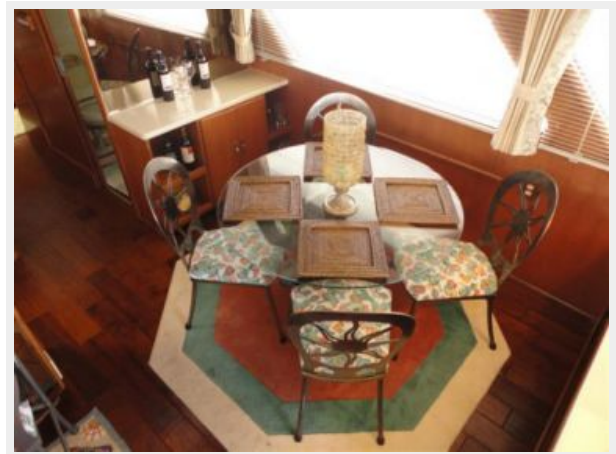

Bar



Bar/Galley



Galley



Galley



Galley

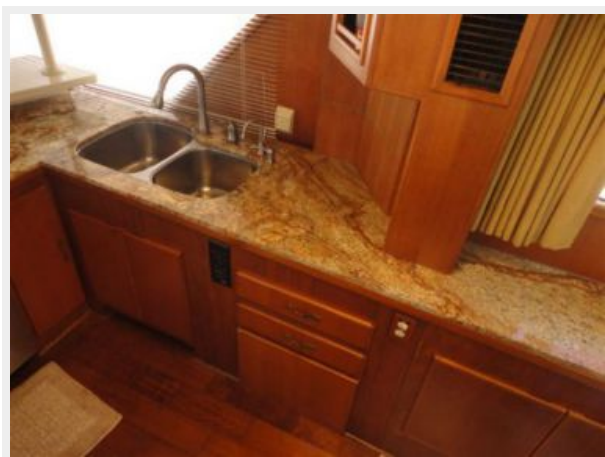

Galley



Galley



Forward Settee



Forward Settee



Stairs to Staterooms

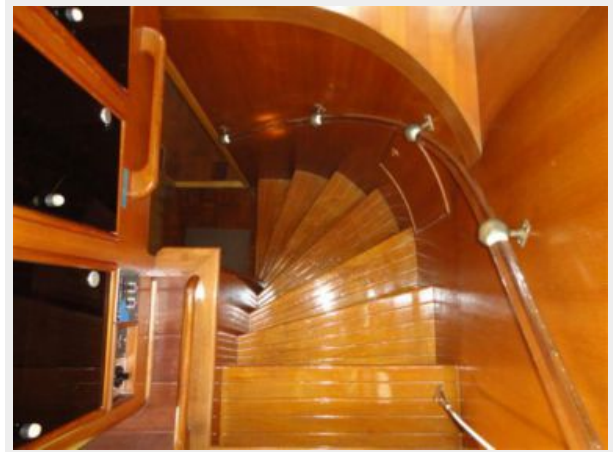

Stairs to Staterooms



Companionway

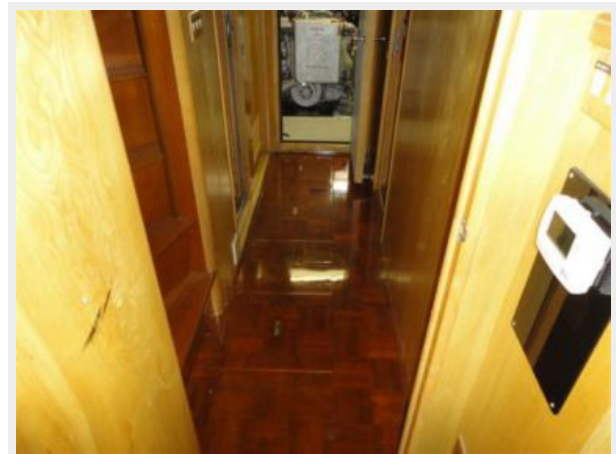

Master Stateroom



Master Stateroom



Master Stateroom



Master Stateroom



Master Stateroom



Master Stateroom



Master Stateroom



Master Head



Master Head



Master Head

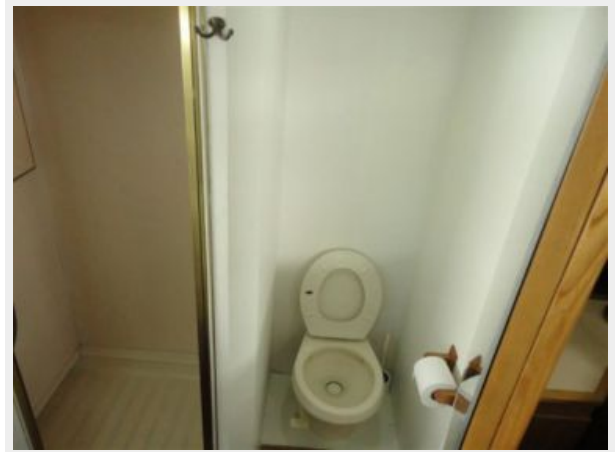

Forward Stateroom



Forward Stateroom



Guest Stateroom



Guest Stateroom



Guest Head



Guest Head



Laundry



Laundry



Electrical Panel



Electrical Panel



Engine Room



Engine Room



Engine Room



Engine Room



Engine Room



Engine Room



Running Gear



Running Gear



Running Gear



КОНТАКТЫ

Андрей Шестаков (Andrey Shestakov) – ведущий яхтенный брокер отдела продаж яхт и судов компании Shestakov Yacht Sales Inc. Официальный представитель Shestakov Yacht Sales Inc. для русскоговорящих клиентов в центральном офисе компании в Майами/Форт Лодердейл/Флорида/США.

Контактная информация

Email: andrey@shestakovyachtsales.com

Web: shestakovyachtsales.com

Телефоны

Краснодарский край: **+7(918)465-66-44**

США, Майами, Флорида: **+1(954)274-4435**

Время работы

Понедельник – Суббота: **9:00 - 21:00**
EDT

Воскресенье: **Закрито**

Адрес



Harbour Towne Marina, 850 NE 3rd St,
STE 213, Dania, FL 33004