SHESTAKOV
Yacht Sales

SEA RAY AXIUS JOYSTICK — SEA RAY

Судостроитель: SEA RAY

Длина общая: 37' 0" (11.28m)

Год постройки: 2012

Модель: Моторная яхта

Цена: ЦЕНА ЯХТЫ ПО ЗАПРОСУ

Местонахождение: United States

Купить **SEA RAY AXIUS JOYSTICK — SEA RAY** а также выбрать подходящую вам яхту из нашего **каталога яхт** вам поможет опытный яхтенный брокер Андрей Шестаков. На сегодняшний день компания **Shestakov Yacht Sales Inc.** имеет большое количество яхт в **собственном списке продаж**, а также тесно сотрудничает со всеми крупными **яхтенными производителями** по всему миру.

Для того чтобы купить яхту **SEA RAY AXIUS JOYSTICK — SEA RAY** а также проконсультироваться по любому вопросу связанному с покупкой, продажей, чартером яхт позвоните по телефону **+7(918)465-66-44**.

ОГЛАВЛЕНИЕ

ОГЛАВЛЕНИЕ 2
ХАРАКТЕРИСТИКИ 3
- Обзор 3
- Основная информация 3
- Размеры 3
- Корпус и палуба 3
- Информация о двигателе 3

ФОТОГРАФИИ 4
КОНТАКТЫ 6
- Контактная информация 6
- Телефоны 6
- Время работы 6
- Адрес 6

ХАРАКТЕРИСТИКИ

Обзор

ASCENDO is a gorgeous, well cared for 37 Sundancer available with the AXIUS joystick docking system, extended warranties, factory extended platform and under 200 hours. Washed weekly and with fresh bottom paint for the coming summer. Turn key and ready to cruise. This boat is perfect!! If you saw one at the recent Miami show, this boat will save you 100K. Serious seller has found his next boat. Please contact listing broker for additional information.

Основная информация

Тип судна: Моторная яхта

Модельный год: 2012

Год постройки: 2012

Страна: United States

Размеры

Длина общая: 37' 0" (11.28m)

Корпус и палуба

Материал корпуса: Fiberglass

Информация о двигателе

Производитель: Mercruiser

ФОТОГРАФИИ

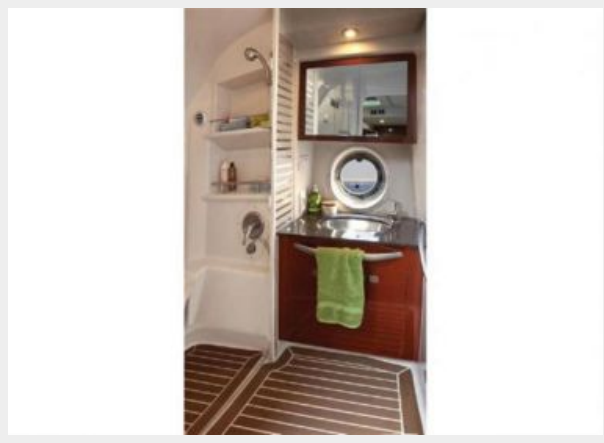

КОНТАКТЫ

Андрей Шестаков (Andrey Shestakov) – ведущий яхтенный брокер отдела продаж яхт и судов компании Shestakov Yacht Sales Inc. Официальный представитель Shestakov Yacht Sales Inc. для русскоговорящих клиентов в центральном офисе компании в Майами/Форт Лодердейл/Флорида/США.

Контактная информация

Email: **andrey@shestakovyachtsales.com**

Web: **shestakovyachtsales.com**

Телефоны

Краснодарский край: **+7(918)465-66-44**

США, Майами, Флорида: **+1(954)274-4435**

Время работы

Понедельник – Суббота: **9:00 - 21:00** EDT

Воскресенье: **Закрыто**

Адрес

Harbour Towne Marina, 850 NE 3rd St, STE 213, Dania, FL 33004