SHESTAKOV
Yacht Sales

SENSEI — MITSUBISHI

Судостроитель: MITSUBISHI

Год постройки: 1991

Модель: Моторная яхта

Цена: ЦЕНА ЯХТЫ ПО ЗАПРОСУ

Местонахождение: Italy

Длина общая: 128' 3" (39.09mm)

Ширина: 26.24

Макс. осадка: 6' 11" (2.1mm)

Крейс. скорость: 10 Knots Kts. (12 MPH)

Макс. скорость: 13 Knots Kts. (15 MPH)

Купить **SENSEI — MITSUBISHI** а также выбрать подходящую вам яхту из нашего **каталога яхт** вам поможет опытный яхтенный брокер Андрей Шестаков. На сегодняшний день компания **Shestakov Yacht Sales Inc.** имеет большое количество яхт в **собственном списке продаж**, а также тесно сотрудничает со всеми крупными **яхтенными производителями** по всему миру.

Для того чтобы купить яхту **SENSEI — MITSUBISHI** а также проконсультироваться по любому вопросу связанному с покупкой, продажей, чартером яхт позвоните по телефону **+7(918)465-66-44**.

ОГЛАВЛЕНИЕ

ОГЛАВЛЕНИЕ 2
ХАРАКТЕРИСТИКИ 4
Основная информация 4
Размеры 4
Скорость, вместимость и масса 4
Размещение 4
Корпус и палуба 4
Информация о двигателе 5
ФОТОГРАФИИ 6
0L0A0095-2 6
0L0A0099 6
0L0A0157 6
0L0A0170 6
0L0A0240 6
0L0A0292 7
0L0A0295 7
0L0A0324-2 7
0L0A0358 7
IMG-20190729-WA0001 7
IMG-20190729-WA0009 7
IMG-20190730-WA0027 8
IMG-20190730-WA0031 8
20170804_103937 8
КОНТАКТЫ 9
Контактная информация 9
Телефоны 9
Время работы 9
Адрес 9

ХАРАКТЕРИСТИКИ

Основная информация

Тип судна: Моторная яхта

Подкатегория: Моторная яхта

Модельный год: 1991

Год постройки: 1991

Страна: Italy

Размеры

Длина общая: 128' 3" (39.09mm)

Ширина: 26.24

Макс. осадка: 6' 11" (2.1mm)

Скорость, вместимость и масса

Крейс. скорость: 10 Knots Kts. (12 MPH)

Макс. скорость: 13 Knots Kts. (15 MPH)

Вместимость воды: 8 Gallons

Объем топливного бака: 7.66 Gal Gallons

Размещение

Всего кают: 5

Спальные места: 10

Всего ком. состава: 7

Каюты экипажа: 8

Корпус и палуба

Материал корпуса: Fiberglass

Дизайнер экстерьера: Glade Johnson (1996)

Дизайнер интерьера: Ou Baholyodhin (2007)

Информация о двигателе

Двигатели: 2

Производитель: MITSUBISHI

Андрей Шестаков
ShestakovYachtSales.com
Телефон: +7(918)465-66-44
andrey@shestakovyachtsales.com

ФОТОГРАФИИ

0L0A0095-2

0L0A0099

0L0A0157

0L0A0170

0L0A0240

0L0A0292

0L0A0295

0L0A0324-2

0L0A0358

IMG-20190729-WA0001

IMG-20190729-WA0009

Андрей Шестаков
ShestakovYachtSales.com

Телефон: +7(918)465-66-44
andrey@shestakovyachtsales.com

IMG-20190730-WA0027

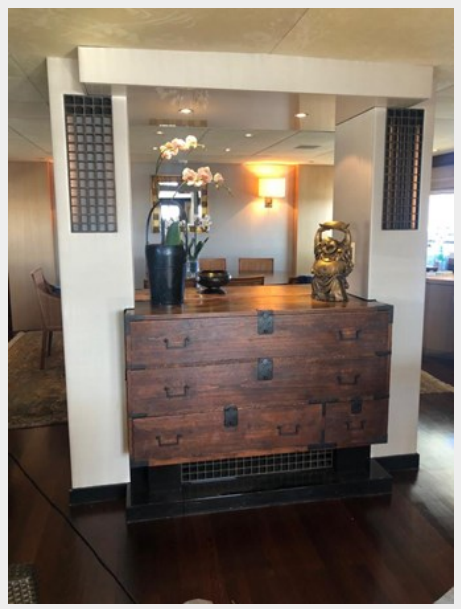

IMG-20190730-WA0031

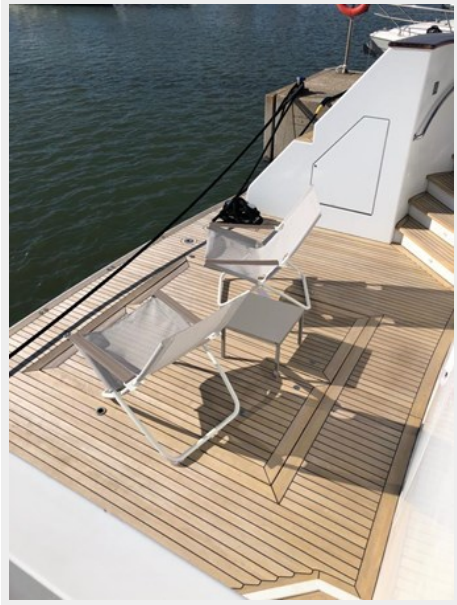

20170804_103937

КОНТАКТЫ

Андрей Шестаков (Andrey Shestakov) – ведущий яхтенный брокер отдела продаж яхт и судов компании Shestakov Yacht Sales Inc. Официальный представитель Shestakov Yacht Sales Inc. для русскоговорящих клиентов в центральном офисе компании в Майами/Форт Лодердейл/Флорида/США.

Контактная информация

Email: **andrey@shestakovyachtsales.com**

Web: **shestakovyachtsales.com**

Телефоны

Краснодарский край: **+7(918)465-66-44**

США, Майами, Флорида: **+1(954)274-4435**

Время работы

Понедельник – Суббота: **9:00 - 21:00** EDT

Воскресенье: **Закрыто**

Адрес

Harbour Towne Marina, 850 NE 3rd St, STE 213, Dania, FL 33004