

DOROTHY — GRAND BANKS



Судостроитель: GRAND BANKS

Год постройки: 1998

Модель: Траулер

Цена: ЦЕНА ЯХТЫ ПО ЗАПРОСУ

Местонахождение: United States

Длина общая: 42' 0" (12.80m)

Ширина: 14' 8" (4.47m)

Купить Dorothy — GRAND BANKS а также выбрать подходящую вам яхту из нашего каталога яхт вам поможет опытный яхтенный брокер Андрей Шестаков. На сегодняшний день компания Shestakov Yacht Sales Inc. имеет большое количество яхт в собственном списке продаж, а также тесно сотрудничает со всеми крупными яхтенными производителями по всему миру.

Для того чтобы купить яхту Dorothy — GRAND BANKS а также проконсультироваться по любому вопросу связанному с покупкой, продажей, чартером яхт позвоните по телефону **+7(918)465-66-44**.

ОГЛАВЛЕНИЕ

ОГЛАВЛЕНИЕ	2
ХАРАКТЕРИСТИКИ	4
Обзор	4
Основная информация	4
Размеры	4
Скорость, вместимость и масса	4
Размещение	4
Корпус и палуба	4
Информация о двигателе	5
ПОДРОБНОЕ ОПИСАНИЕ	6
Pilothouse Electronics	6
Accommodations	6
Appliances	6
Master Stateroom	6
Guest Stateroom	6
Other Features	6
Flybridge	7
Salesman's Remarks	7
Исключения	7
Отказ от ответственности	7
ФОТОГРАФИИ	8
Salon Facing Forward	8
Salon Seating and Dining	8
Galley	8
Helm	8
Helm Electronics	9
Master Stateroom	9
Master Facing Forward	9

Master Head	9
VIP Stateroom	9
View from the VIP	9
Flybridge	10
Aft Deck	10
Bow Seating	10
Foredeck	10
View Aft from the Bridge	10
Transom & Platform	10
КОНТАКТЫ	11
Контактная информация	11
Телефоны	11
Время работы	11
Адрес	11

ХАРАКТЕРИСТИКИ

Обзор

Traditional 42' Classic layout with two staterooms. Owner will consider all reasonable offers and is open to trades.

Основная информация

Тип судна: Траулер	Модельный год: 1999
Год постройки: 1998	Страна: United States
Верх: Bimini Top	Открытая палуба мостика: Да

Размеры

Длина общая: 42' 0" (12.80m)	Длина по ватерлинии: 41' 0" (12.50m)
Ширина: 14' 8" (4.47m)	Трапы: 22' 6" (6.86m)

Скорость, вместимость и масса

Водоизмещение: 34000 Pounds	Вместимость воды: 270 Gallons
Вместимость сточного бака: 30 Gallons	Объем топливного бака: 600 Gallons

Размещение

Всего кают: 2	Всего ком. состава: 2
----------------------	------------------------------

Корпус и палуба

Материал корпуса: Fiberglass

Информация о двигателе

Двигатели: 2

Производитель: Caterpillar

Модель: 3116

Тип двигателя: Inboard

Тип топлива: Diesel

ПОДРОБНОЕ ОПИСАНИЕ

Pilothouse Electronics

- Raymarine RL80C Path finder
- Furuno 48-mile radar
- ICOM M127 VHF
- ACR RCO 100 spot light
- Dual anchor windlass
- Raytheon Ray Pilot 65
- Garmin MAP 215 GPS
- Intercom System

Accommodations

- Midship Salon with L-shaped settee and hi/lo table to starboard
- 2-Seat settee to port

Appliances

- Princess 3-burner electric stove with oven
- (2) Refrigerators/freezers with ice
- U-Line icemaker
- Microwave oven

Master Stateroom

- Located aft
- Ensuite head with separate shower

Guest Stateroom

- Located forward
- Hanging locker to port
- Ensuite head

Other Features

- (3) A/C units
- Teak decks on exterior
- Windlass with remote at helm
- Teak parquet sole in salon
- Morse throttle controls

Flybridge

- Bimini top
- Raymarine L250 chart plotter
- AM/FM stereo
- L-shaped seating area with cocktail table

Salesman's Remarks

Owner will consider all reasonable offers and is open to trades.

Исключения

При продаже яхты исключаются личные вещи владельца.

Отказ от ответственности

Компания предоставляет описание судна или яхты добросовестно, но не может гарантировать точность этой информации, а также не ручается за техническое состояние. Покупатель должен проинструктировать своих агентов или оценщиков исследовать представленную информацию более подробно, по собственному желанию. Продажа судна или яхты, изменение цены или снятие с продажи будет происходить без предварительного уведомления.

ФОТОГРАФИИ



Salon Facing Forward



Salon Seating and Dining



Galley



Helm



Helm Electronics



Master Stateroom



Master Facing Forward



Master Head

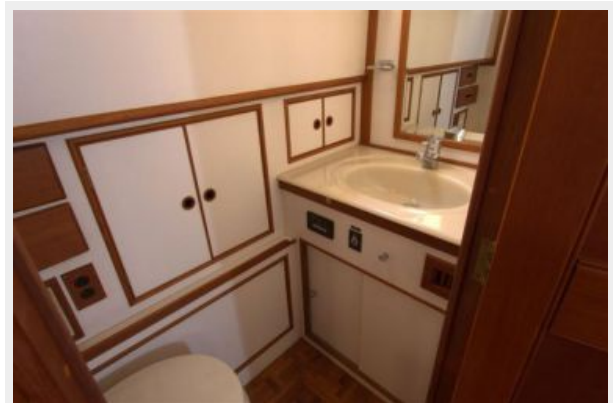

VIP Stateroom

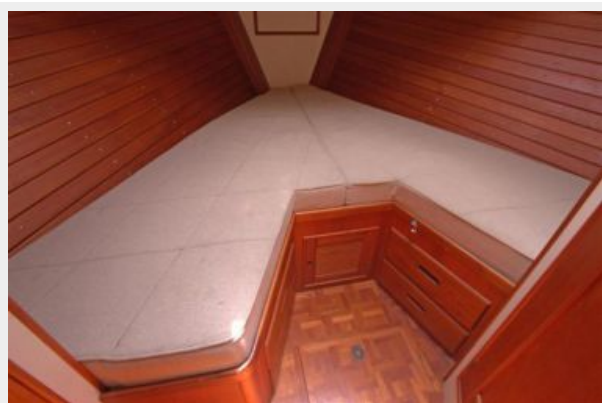

View from the VIP

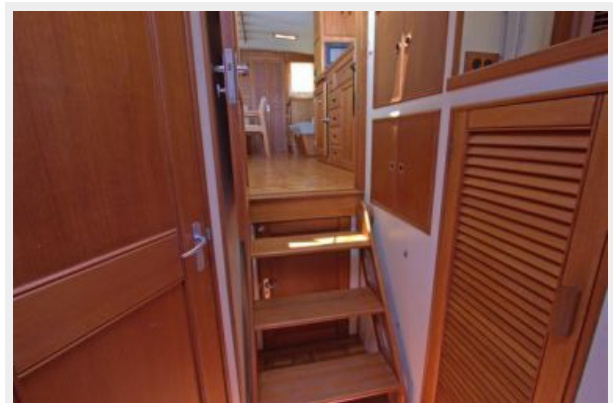

Flybridge



Aft Deck



Bow Seating



Foredeck



View Aft from the Bridge



Transom & Platform



КОНТАКТЫ

Андрей Шестаков (Andrey Shestakov) – ведущий яхтенный брокер отдела продаж яхт и судов компании Shestakov Yacht Sales Inc. Официальный представитель Shestakov Yacht Sales Inc. для русскоговорящих клиентов в центральном офисе компании в Майами/Форт Лодердейл/Флорида/США.

Контактная информация

Email: andrey@shestakovyachtsales.com

Web: shestakovyachtsales.com

Телефоны

Краснодарский край: **+7(918)465-66-44**

США, Майами, Флорида: **+1(954)274-4435**

Время работы

Понедельник – Суббота: **9:00 - 21:00**
EDT

Воскресенье: **Закрето**

Адрес



Harbour Towne Marina, 850 NE 3rd St,
STE 213, Dania, FL 33004