

NORTH STAR — GLASSTECH



Судостроитель: GLASSTECH

Год постройки: 2016

Модель: Моторная яхта

Цена: ЦЕНА ЯХТЫ ПО ЗАПРОСУ

Длина общая: 92' (28.04mm)

Ширина: 19.5

Мин. осадка: 7' 2" (2.18mm)

Крейс. скорость: 10 Knots Kts. (12 MPH)

Купить **NORTH STAR — GLASSTECH** а также выбрать подходящую вам яхту из нашего **каталога яхт** вам поможет опытный яхтенный брокер Андрей Шестаков. На сегодняшний день компания **Shestakov Yacht Sales Inc.** имеет большое количество яхт в **собственном списке продаж**, а также тесно сотрудничает со всеми крупными **яхтенными производителями** по всему миру.

Для того чтобы купить яхту **NORTH STAR — GLASSTECH** а также проконсультироваться по любому вопросу связанному с покупкой, продажей, чартером яхт позвоните по телефону **+7(918)465-66-44**.

ОГЛАВЛЕНИЕ

ОГЛАВЛЕНИЕ	2
ХАРАКТЕРИСТИКИ	4
Обзор	4
Основная информация	4
Размеры	4
Скорость, вместимость и масса	4
Размещение	5
Корпус и палуба	5
Информация о двигателе	5
ФОТОГРАФИИ	6
PILOTHOUSE	6
PILOTHOUSE	6
PILOTHOUSE SEATING	6
NAVIGATION STATION	6
SALON	7
SALON	7
SALON	7
SALON	7
DINING TABLE1	8
SALON	8
GALLEY	8
GALLEY	8
MASTER STATEROOM	9
MASTER STATEROOM	9
MASTER HEAD	9
MASTER STATEROOM	9
CAPTAIN'S CABIN	9
ENGINE ROOM	9

WALK AROUND PORTUEGESE BRIDGE	10
DECK	10
WALK AROUND SIDE DECK	10
ANCHOR WINCHES	10
WING CONTROLS	11
GAS TANK STORAGE FOR TENDER	11
EXTERIOR	11
EXTERIOR	11
EXTERIOR	12
LAYOUT	12
LAYOUT	12
LAYOUT	12
LAYOUT	12
КОНТАКТЫ	13
Контактная информация	13
Телефоны	13
Время работы	13
Адрес	13

ХАРАКТЕРИСТИКИ

Обзор

The vessel was extended to include the dive locker. Main engines and generator sets were replaced with new as well as all pumps and machinery. The interior was completely stripped and all new wiring and piping systems were installed. The interior was also gutted and a newly outfitted with galley appliances and fixtures. The result is virtually a new yacht.

Основная информация

Тип судна: Моторная яхта

Подкатегория: Expedition/Explorer

Модельный год: 2017

Год постройки: 2016

Размеры

Длина общая: 92' (28.04mm)

Ширина: 19.5

Мин. осадка: 7' 2" (2.18mm)

Скорость, вместимость и масса

Крейс. скорость: 10 Knots Kts. (12 MPH)

Чистый вес: 182 Pounds

Вместимость воды: 1451 Gallons

Вместимость сточного бака: 288 Gal Gallons

Объем топливного бака: 6374 Gal Gallons

Размещение

Всего кают: 3

Всего коек: 4

Спальные места: 6

Всего ком. состава: 4

Каюты экипажа: 2

Койки экипажа: 1

Комм. состав экипажа: 1

Корпус и палуба

Материал корпуса: Steel

Материал палубы: Steel

Цвет корпуса: White

Дизайнер корпуса: Arthur DeFever

Дизайнер экстерьера: Arthur DeFever

Дизайнер интерьера: Glasstech Corp.

Информация о двигателе

Двигатели: 2

Производитель: Caterpillar

Тип двигателя: Inboard

Тип топлива: Diesel

ФОТОГРАФИИ

PILOTHOUSE



PILOTHOUSE



PILOTHOUSE SEATING



NAVIGATION STATION



SALON

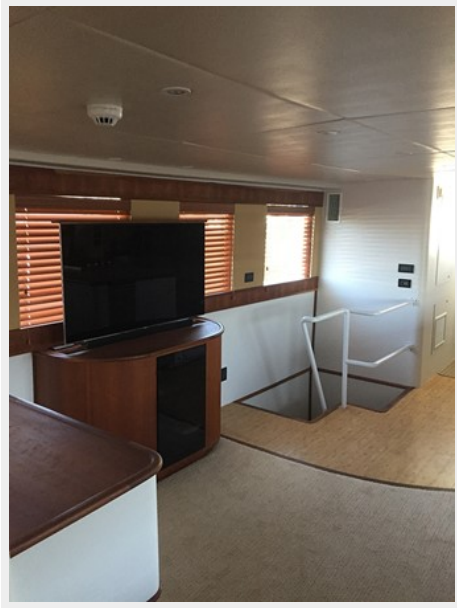

SALON



SALON



SALON



DINING TABLE1



SALON

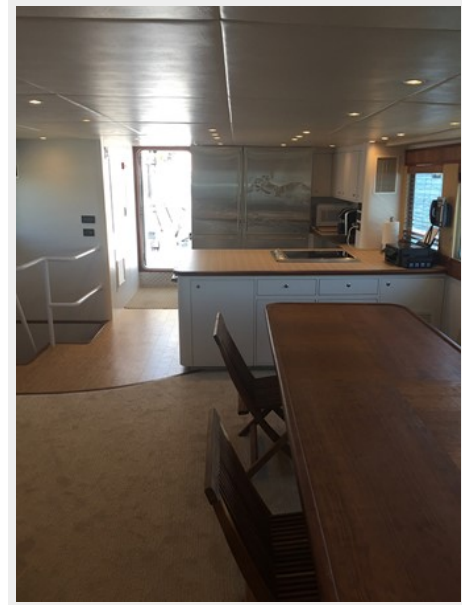

GALLEY



GALLEY



MASTER STATEROOM



MASTER STATEROOM



MASTER STATEROOM



MASTER HEAD



CAPTAIN'S CABIN

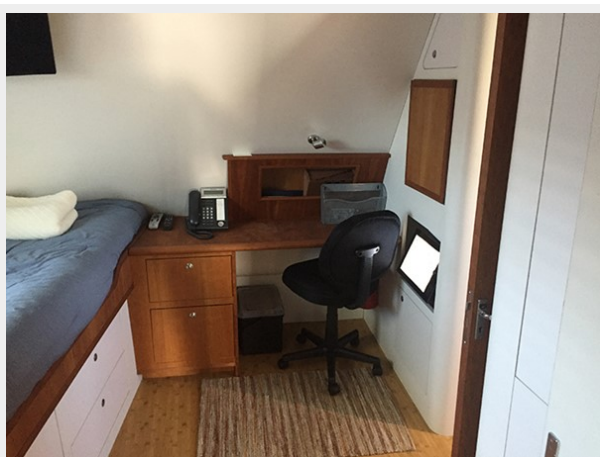

ENGINE ROOM



WALK AROUND PORTUEGESE BRIDGE



DECK



ANCHOR WINCHES



WALK AROUND SIDE DECK



WING CONTROLS



GAS TANK STORAGE FOR TENDER



EXTERIOR



EXTERIOR

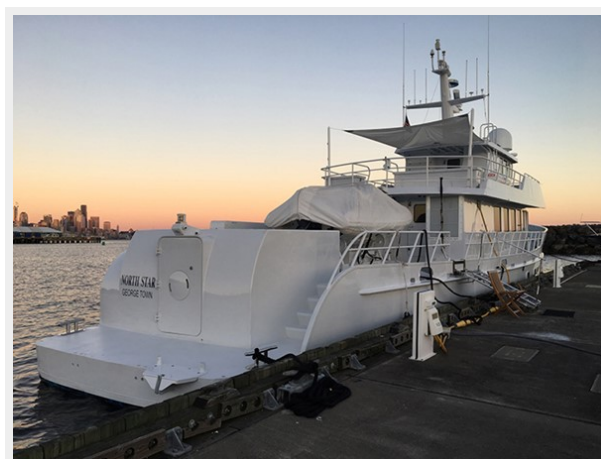

EXTERIOR



LAYOUT

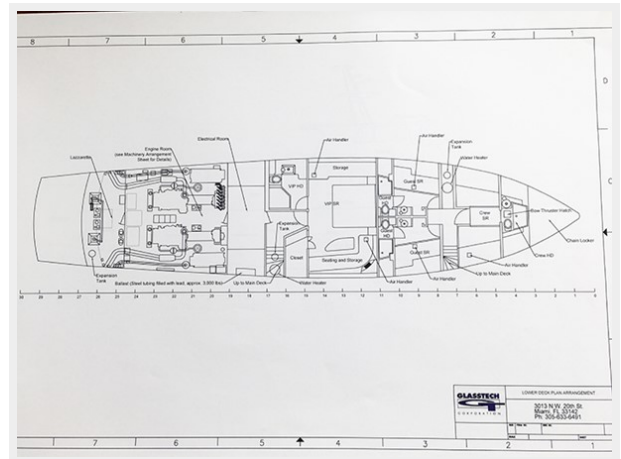

LAYOUT

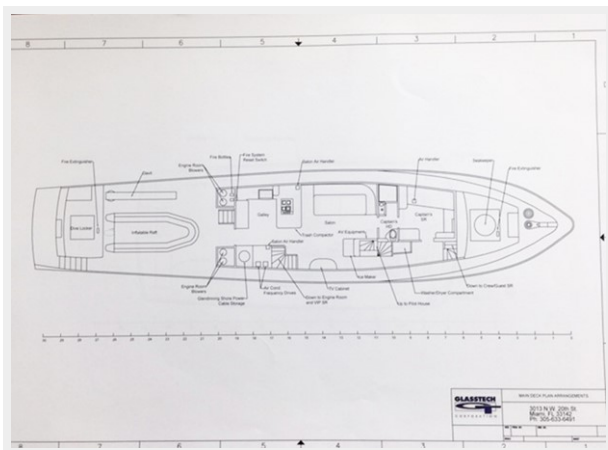

LAYOUT

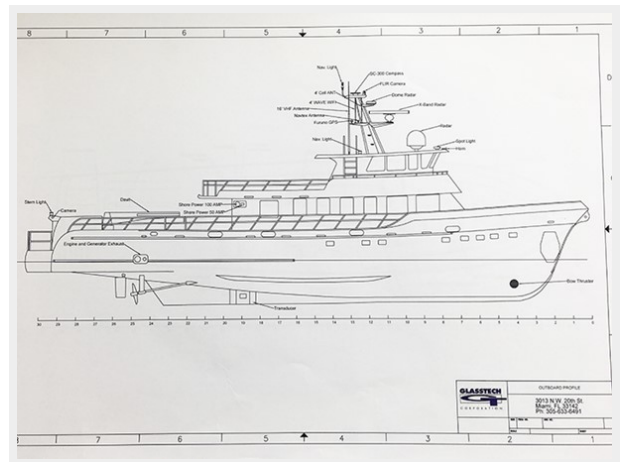

LAYOUT

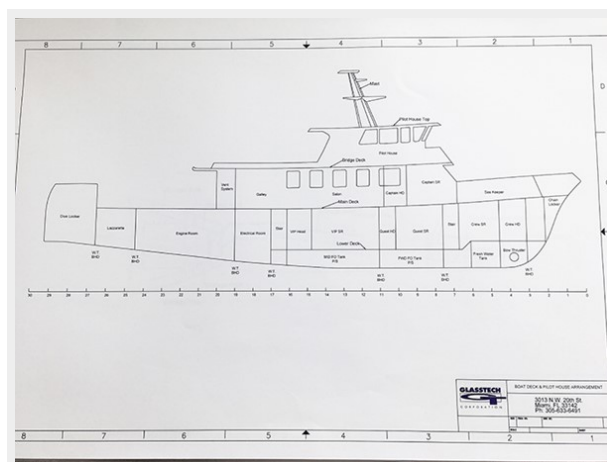

КОНТАКТЫ

Андрей Шестаков (Andrey Shestakov) – ведущий яхтенный брокер отдела продаж яхт и судов компании Shestakov Yacht Sales Inc. Официальный представитель Shestakov Yacht Sales Inc. для русскоговорящих клиентов в центральном офисе компании в Майами/Форт Лодердейл/Флорида/США.

Контактная информация

Email: **andrey@shestakovyachtsales.com**

Web: shestakovyachtsales.com

Телефоны

Краснодарский край: **+7(918)465-66-44**

США, Майами, Флорида: **+1(954)274-4435**

Время работы

Понедельник – Суббота: **9:00 - 21:00** EDT

Воскресенье: **Закрыто**

Адрес



Harbour Towne Marina, 850 NE 3rd St, STE 213, Dania, FL 33004