

EARENDIL — FORMOSA



Судостроитель: FORMOSA

Год постройки: 1981

Модель: Крейсерский кеч

Цена: **ЦЕНА ЯХТЫ ПО ЗАПРОСУ**

Местонахождение: United States

Длина общая: 51' 0" (15.54m)

Ширина: 20' 3" (6.17m)

Мин. осадка: 6' 3" (1.91m)

Макс. осадка: 6' 3" (1.91m)

Крейс. скорость: 7 Kts. (8 MPH)

Купить **Earendil — FORMOSA** а также выбрать подходящую вам яхту из нашего каталога яхт вам поможет опытный яхтенный брокер Андрей Шестаков. На сегодняшний день компания **Shestakov Yacht Sales Inc.** имеет большое количество яхт в собственном списке продаж, а также тесно сотрудничает со всеми крупными яхтенными производителями по всему миру.

Для того чтобы купить яхту **Earendil — FORMOSA** а также проконсультироваться по любому вопросу связанному с покупкой, продажей, чартером яхт позвоните по телефону **+7(918)465-66-44**.

ОГЛАВЛЕНИЕ

ОГЛАВЛЕНИЕ	2
ХАРАКТЕРИСТИКИ	4
Обзор	4
Основная информация	4
Размеры	4
Скорость, вместимость и масса	4
Размещение	4
Корпус и палуба	5
Информация о двигателе	5
ПОДРОБНОЕ ОПИСАНИЕ	6
Galley	6
Electronics	6
Electrical	6
Deck	6
Sails & Rigging	6
Additional	7
Исключения	7
Отказ от ответственности	7
ФОТОГРАФИИ	8
Isothern AC/DC Refrigeration	8
Galley	8
Navigation Station	8
Salon/Navigation Station	8
Raytheon Radar Display	9
AC/DC Breaker Panel	9
Master Stateroom	9
Master Head	9
Portside Media Room	9

Starboard Side Media Room	9
Starboard Guest-room	10
Media Room Stair's	10
Bow View	10
Guest Head	10
Anchor Systems	11
Stainless Rigging	11
Mast Base	11
КОНТАКТЫ	12
Контактная информация	12
Телефоны	12
Время работы	12
Адрес	12

ХАРАКТЕРИСТИКИ

Обзор

Formosa Yachts were built to cruise the world. Her full keel provides a gentle motion in a seaway and the ketch rig combinations match the sails to the sea state.

This vessel was purchased as a restoration which was started but not completed as the owners health became an issue. Offering a spacious interior and large windows, this would make a fine liveaboard or storage enough for an offshore adventure. The hull is in very good condition, recent upgrades to the standing rigging and recently varnished mast reflect the possibilities of this offshore capable vessel.

Основная информация

Тип судна: Крейсерский кеч

Модельный год: 1981

Год постройки: 1981

Страна: United States

Размеры

Длина общая: 51' 0" (15.54m)

Ширина: 20' 3" (6.17m)

Мин. осадка: 6' 3" (1.91m)

Макс. осадка: 6' 3" (1.91m)

Скорость, вместимость и масса

Крейс. скорость: 7 Kts. (8 MPH)

Водоизмещение: 52000 Pounds

Вместимость воды: 400 Gallons

Вместимость сточного бака: 20 Gallons

Объем топливного бака: 250 Gallons

Размещение

Всего кают: 4

Всего ком. состава: 2

Корпус и палуба

Материал корпуса: Fiberglass

Комплектация корпуса: Full
Displacement/Planing Hull

Информация о двигателе

Двигатели: 1

Производитель: Ford Lehman

Тип топлива: Diesel

ПОДРОБНОЕ ОПИСАНИЕ

Galley

- Amana Propane Three burner stove with Oven
- Isoterm AC/DC Refrigeration
- Double Stainless Steel Sink
- Microwave

Electronics

- 4212 Garmin GPS MAP Chart-plotter
- Raytheon R 20X Domed Radar
- ICOM IC-M324G GPS/VHF
- 400C Garmin Fish Finder

Electrical

- Blue Seas AC/DC Breaker Panel
- Vizio HD Flat Screen Television
- 30 AMP Shore Power

Deck

- Nine Winches for Sail Handling
- Lewmar DC Windless
- 30 KG Claw Anchor
- 20 KG Claw Anchor
- All Chain Rode
- Four Dorade Vents
- 5 HP Suzuki Outboard
- Inflatable Tender

Sails & Rigging

- Two Complete Sets of Sails;
- 3 Mainsails
- Two Mizzen Sails
- Staysail-Storm Jib

- Full Jib
- Adjustable Drifter Pole
- Masts Recently Varnished
- Newer Standing Rigging

Additional

- Dickerson Antarctic Diesel Stove
- Miscellaneous Hardwoods
- Shutters and Doors

Исключения

При продаже яхты исключаются личные вещи владельца.

Отказ от ответственности

Компания предоставляет описание судна или яхты добросовестно, но не может гарантировать точность этой информации, а также не ручается за техническое состояние. Покупатель должен проинструктировать своих агентов или оценщиков исследовать представленную информацию более подробно, по собственному желанию. Продажа судна или яхты, изменение цены или снятие с продажи будет происходить без предварительного уведомления.

ФОТОГРАФИИ

Galley



Isotherm AC/DC Refrigeration



Navigation Station



Salon/Navigation Station



Raytheon Radar Display



AC/DC Breaker Panel



Master Stateroom



Master Head

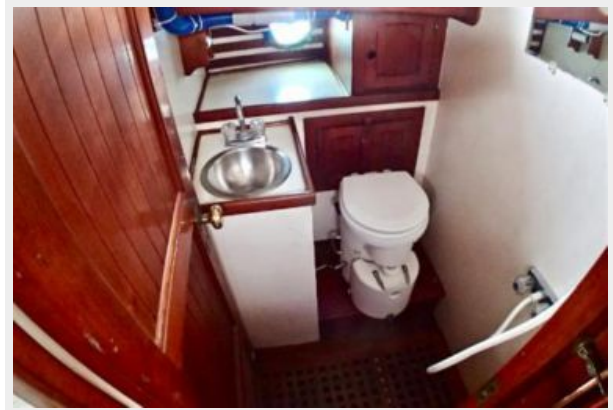

Portside Media Room



Starboard Side Media Room



Media Room Stair's

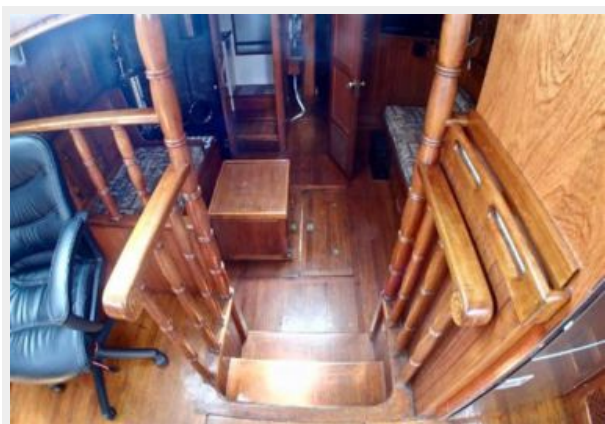

Starboard Guest-room



Guest Head

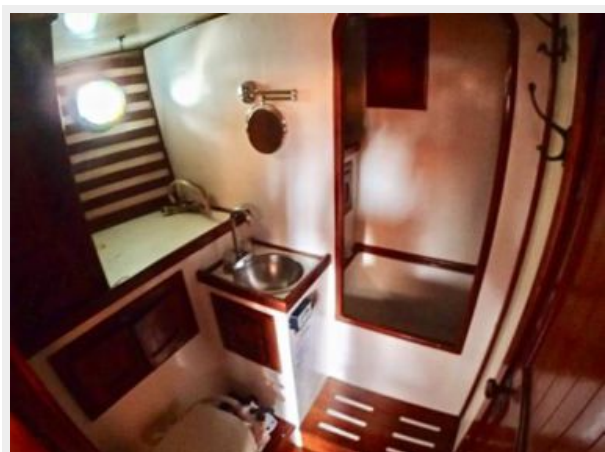

Bow View



Anchor Systems



Stainless Rigging



Mast Base



КОНТАКТЫ

Андрей Шестаков (Andrey Shestakov) – ведущий яхтенный брокер отдела продаж яхт и судов компании Shestakov Yacht Sales Inc. Официальный представитель Shestakov Yacht Sales Inc. для русскоговорящих клиентов в центральном офисе компании в Майами/Форт Лодердейл/Флорида/США.

Контактная информация

Email: **andrey@shestakovyachtsales.com**

Web: shestakovyachtsales.com

Телефоны

Краснодарский край: **+7(918)465-66-44**

США, Майами, Флорида: **+1(954)274-4435**

Время работы

Понедельник – Суббота: **9:00 - 21:00**
EDT

Воскресенье: **Закрето**

Адрес



Harbour Towne Marina, 850 NE 3rd St,
STE 213, Dania, FL 33004