

KATANA — AZIMUT



Судостроитель: [AZIMUT](#)

Год постройки: 2014

Модель: Моторная яхта

Цена: **ЦЕНА ЯХТЫ ПО ЗАПРОСУ**

Местонахождение: Italy

Длина общая: 75' 11" (23.12m)

Ширина: 20' 2" (6.14m)

Макс. осадка: 9' 11" (3.00m)

Крейс. скорость: 17 Kts. (20 MPH)

Макс. скорость: 22 Kts. (25 MPH)

Купить **KATANA — AZIMUT** а также выбрать подходящую вам яхту из нашего каталога яхт вам поможет опытный яхтенный брокер Андрей Шестаков. На сегодняшний день компания **Shestakov Yacht Sales Inc.** имеет большое количество яхт в собственном списке продаж, а также тесно сотрудничает со всеми крупными яхтенными производителями по всему миру.

Для того чтобы купить яхту **KATANA — AZIMUT** а также проконсультироваться по любому вопросу связанному с покупкой, продажей, чартером яхт позвоните по телефону **+7(918)465-66-44**.

ОГЛАВЛЕНИЕ

| | |
|-------------------------------|---|
| ОГЛАВЛЕНИЕ | 2 |
| ХАРАКТЕРИСТИКИ | 4 |
| Обзор | 4 |
| Основная информация | 4 |
| Размеры | 4 |
| Скорость, вместимость и масса | 5 |
| Размещение | 5 |
| Корпус и палуба | 5 |
| Информация о двигателе | 5 |
| ФОТОГРАФИИ | 6 |
| Exterior Azimut Magellano 76 | 6 |
| Exterior Azimut Magellano 76 | 6 |
| Exterior Azimut Magellano 76 | 6 |
| Exterior Azimut Magellano 76 | 6 |
| Main helm station | 6 |
| Salon | 6 |
| Salon | 7 |
| Salon | 7 |
| Dinette | 7 |
| Galley | 7 |
| Galley | 7 |
| Salon | 7 |
| Salon | 8 |
| Salon | 8 |
| Salon | 8 |
| Winecooler | 8 |
| Stairs to the lower deck | 9 |
| Corridor | 9 |

| | |
|-----------------------------|-----------|
| Master cabin | 9 |
| Master cabin | 9 |
| Master cabin | 9 |
| Master cabin | 9 |
| Master cabin | 10 |
| Master cabin | 10 |
| Master head | 10 |
| Master head | 10 |
| Master head | 11 |
| VIP head | 11 |
| VIP head | 11 |
| VIP head | 11 |
| Guest cabin | 12 |
| Wardrobe | 12 |
| Guest cabin | 12 |
| Guest head | 12 |
| Guest head | 13 |
| Guest head | 13 |
| Entrance to the engine room | 13 |
| Entrance to the engine room | 13 |
| Engine room | 14 |
| Engine room | 14 |
| КОНТАКТЫ | 15 |
| Контактная информация | 15 |
| Телефоны | 15 |
| Время работы | 15 |
| Адрес | 15 |

ХАРАКТЕРИСТИКИ

Обзор

Engine hours - 1175m/h Seakeeper stabilizing system M26.000 Stern thruster Xenta joystick control for engines and thrusters 2 x underwater lights Raymarine Gold package (G series electronics, double GPM400 processor, 2 x displays 15" Hatteland in wheelhouse, display on fly) Pair of spotlights recessed in the aft cockpit ceiling Predisposition for SAT TV communication (KWH M7) Predisposition for SAT COM (KWK M3) Two Glendinning cablemasters (total length of the cord: 20m) Generator 25 Kw Dimmers for external lights (cockpit and flybridge) AIS Fixed videocamera in aft cockpit ceiling 360 zooming pivoting videocamera in engine room SAT TV Antenna (KWH M7 AS - decoder excluded) + 4 DECODERS Empty dome Teak on flybridge Complete painted hull, including transom and bulwark Awlgrip/Awlcraft + additional charge for metallic colours Mosquito screen for porthole Wiring supply for backlighted name on transom Watermaker Idromar (130 l/h - 34 gals/h) Double Racor filters for generators Customization: Wooden bar top in galley with two stool (extended width of the longitudinal section) Queen size bed in the starboard guest cabin Crew mess in lieu of port crew cabin, equipped with two armchairs, folding table, two burners, half height refrigerator, microwave oven, tv 19" and stereo Miele washer and dryer machine in stack (in lieu of combo washer/dryer machine) Additional marble: Marble flooring in owner bathroom same as the galley top. Openable VIP bed with underneath storage space Dining table leg modification (two stainless steel legs in lieu of wood U shaped leg) Additional cupboard under the owner's head sink

Основная информация

Тип судна: Моторная яхта

Подкатегория: Long Range Cruiser

Модельный год: 2014

Год постройки: 2014

Страна: Italy

Открытая палуба мостика: Да

Кубрик: Да

Размеры

Длина общая: 75' 11" (23.12m)

Ширина: 20' 2" (6.14m)

Макс. осадка: 9' 11" (3.00m)

Скорость, вместимость и масса

Крейс. скорость: 17 Kts. (20 MPH)

Макс. скорость: 22 Kts. (25 MPH)

Водоизмещение: 66 Pounds

Вместимость воды: 1400 Gallons

Вместимость сточного бака: 725 Gallons **Объем топливного бака:** 7500 Gallons

Размещение

Всего кают: 4

Всего коек: 8

Всего ком. состава: 4

Каюты экипажа: 2

Койки экипажа: 3

Комм. состав экипажа: 1

Корпус и палуба

Материал корпуса: GRP

Материал палубы: Teak

Информация о двигателе

Производитель: MAN

Модель: V8 1470 kW

ФОТОГРАФИИ

Exterior Azimut Magellano 76



Exterior Azimut Magellano 76



Exterior Azimut Magellano 76



Exterior Azimut Magellano 76



Main helm station



Salon



Salon



Salon



Dinette



Galley

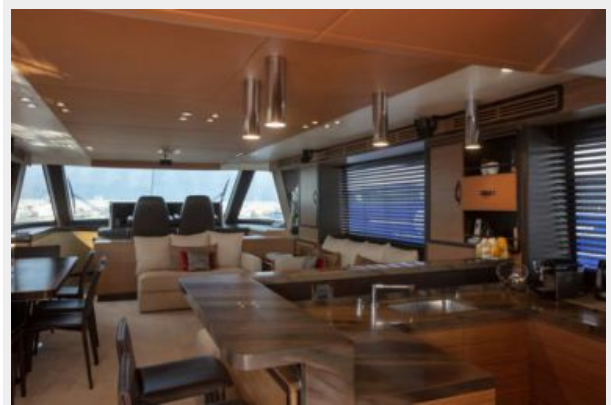

Galley

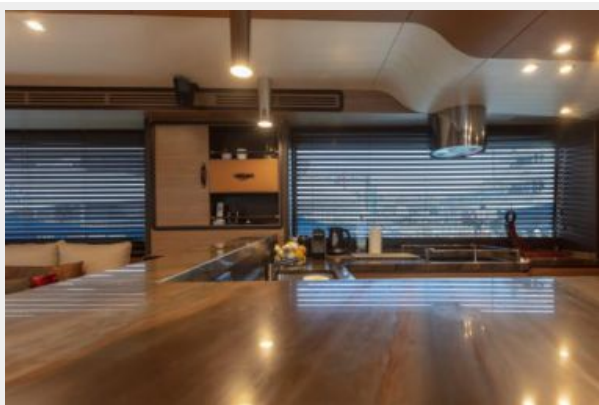

Salon



Salon



Salon



Salon



Winecooler



Stairs to the lower deck

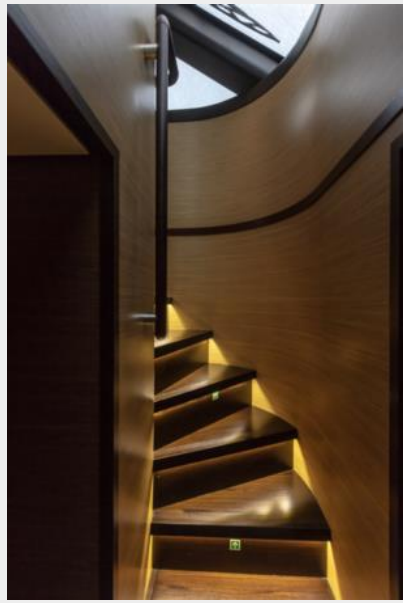

Corridor



Master cabin



Master cabin



Master cabin



Master cabin



Master cabin



Master cabin



Master head



Master head



Master head



VIP head



VIP head

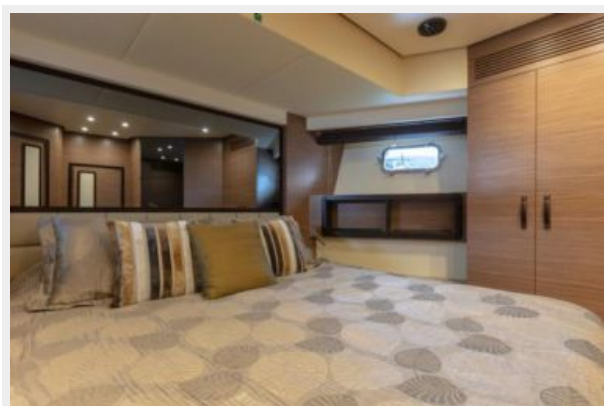

VIP head

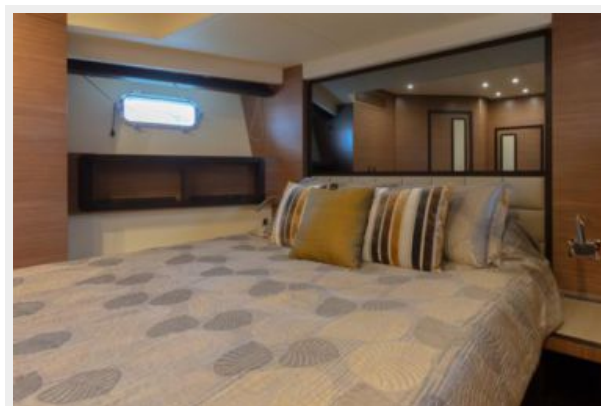

Guest cabin



Wardrobe



Guest cabin



Guest head



Guest head



Guest head



Entrance to the engine room



Entrance to the engine room

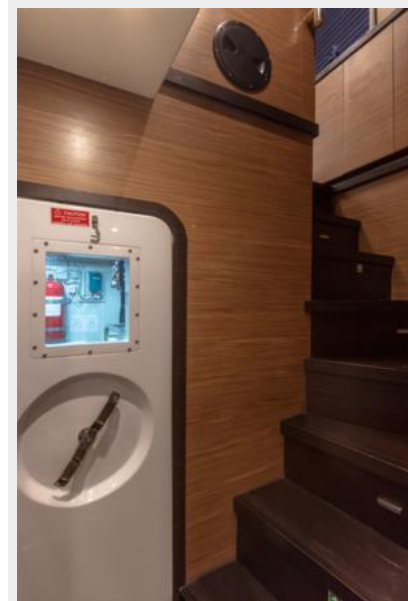

Engine room



Engine room



КОНТАКТЫ

Андрей Шестаков (Andrey Shestakov) – ведущий яхтенный брокер отдела продаж яхт и судов компании Shestakov Yacht Sales Inc. Официальный представитель Shestakov Yacht Sales Inc. для русскоговорящих клиентов в центральном офисе компании в Майами/Форт Лодердейл/Флорида/США.

Контактная информация

Email: andrey@shestakovyachtsales.com

Web: shestakovyachtsales.com

Телефоны

Краснодарский край: **+7(918)465-66-44**

США, Майами, Флорида: **+1(954)274-4435**

Время работы

Понедельник – Суббота: **9:00 - 21:00**
EDT

Воскресенье: **Закрето**

Адрес



Harbour Towne Marina, 850 NE 3rd St,
STE 213, Dania, FL 33004