SHESTAKOV
Yacht Sales

NO NAME — FERRETTI YACHTS

Судостроитель: FERRETTI YACHTS

Год постройки: 2015

Модель: Моторная яхта

Цена: ЦЕНА ЯХТЫ ПО ЗАПРОСУ

Местонахождение: United States

Длина общая: 69' (21.03mm)

Ширина: 18.16

Мин. осадка: 5' 6" (1.68mm)

Макс. осадка: 5' 8" (1.73mm)

Крейс. скорость: 30 Knots Kts. (35 MPH)

Макс. скорость: 33 Knots Kts. (38 MPH)

Купить **No Name — FERRETTI YACHTS** а также выбрать подходящую вам яхту из нашего **каталога яхт** вам поможет опытный яхтенный брокер Андрей Шестаков. На сегодняшний день компания **Shestakov Yacht Sales Inc.** имеет большое количество яхт в **собственном списке продаж**, а также тесно сотрудничает со всеми крупными **яхтенными производителями** по всему миру.

Для того чтобы купить яхту **No Name — FERRETTI YACHTS** а также проконсультироваться по любому вопросу связанному с покупкой, продажей, чартером яхт позвоните по телефону **+7(918)465-66-44**.

ОГЛАВЛЕНИЕ

ОГЛАВЛЕНИЕ 2
ХАРАКТЕРИСТИКИ 3
Обзор 3
Основная информация 4
Размеры 4
Скорость, вместимость и масса 4
Размещение 4
Корпус и палуба 4
Информация о двигателе 5
ФОТОГРАФИИ 6
КОНТАКТЫ 11
Контактная информация 11
Телефоны 11
Время работы 11
Адрес 11

ХАРАКТЕРИСТИКИ

Обзор

69' 2015 Ferretti Yachts 690

PRICE REDUCTION!!!

The fantastic **Ferretti 690 '2015**'s owner is an experienced yachtsman who has kept meticulous maintenance since new. This **Ferretti 690** is equipped with T- MTU German engines with 1268 HP, 870 hours, it has a super silent Kohler generator, four cabins plus one for the crew, hard top on the flybridge with a retractable area, and additional equipment like:

• SEAKEEPER stabilizer **$ 95,000**

• Automated Compressor for Scuba Diving Cylinders **$ 25,000**

• SEA RECOVERY Pro

• Watermaker 1000 gallons per day **$ 17,176**

• FURUNO NavNet TZT 14 **$ 10,914**

• Repeaters and Internet system onboard **$ 8,000**

• Improvements on all Audio and Video equipment including SAVANT automation

• Kaleidescape **$ 44,137**

• Aluminum boarding ladder **$ 4,439**

• V-Kool film reducing infrared and ultraviolet light for **$ 4,393**

• Underwater lights **$ 6,548**

• Stern thruster **$ 18,840**

• Outer curtain for stern table **$ 3,210**

• GOST tracker and alarms **$ 1392**

• 2 Direct TV HD DVR **$ 500**

• Illuminated sign

As a BONUS, the owner is offering a custom-made AquaScan 12' with Yamaha 40hp engine as part of the yacht gear, a **$30,000** tender.

Основная информация

Тип судна: Моторная яхта

Модельный год: 2015

Год постройки: 2015

Страна: United States

Размеры

Длина общая: 69' (21.03mm)

Ширина: 18.16

Мин. осадка: 5' 6" (1.68mm)

Макс. осадка: 5' 8" (1.73mm)

Скорость, вместимость и масса

Крейс. скорость: 30 Knots Kts. (35 MPH)

Дальность на крейсерской скорости: 280

Макс. скорость: 33 Knots Kts. (38 MPH)

Вместимость воды: 262 Gallons

Объем топливного бака: 978 Gal Gallons

Размещение

Всего кают: 4

Спальные места: 8

Всего ком. состава: 3

Каюты экипажа: 2

Койки экипажа: 2

Комм. состав экипажа: 1

Корпус и палуба

Материал корпуса: Fiberglass

Информация о двигателе

Двигатели: 2

Производитель: MTU

Тип двигателя: Inboard

Тип топлива: Diesel

Андрей Шестаков
ShestakovYachtSales.com
Телефон: +7(918)465-66-44
andrey@shestakovyachtsales.com

ФОТОГРАФИИ

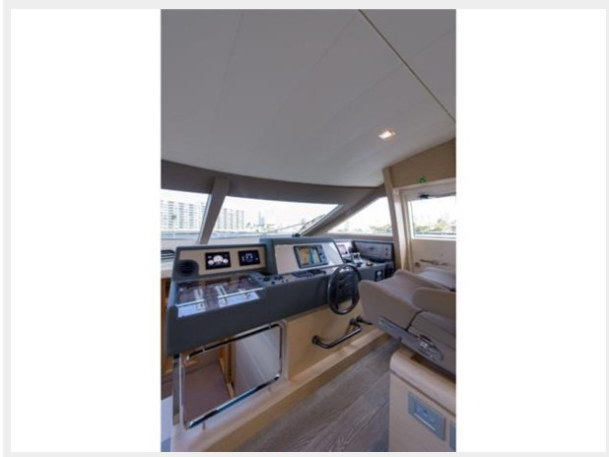

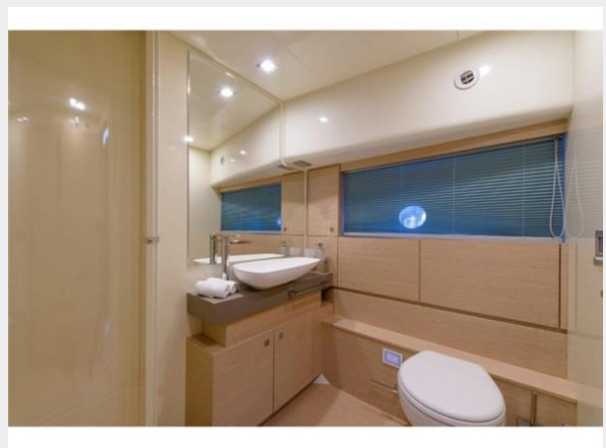

Андрей Шестаков
ShestakovYachtSales.com

Телефон: +7(918)465-66-44
andrey@shestakovyachtsales.com

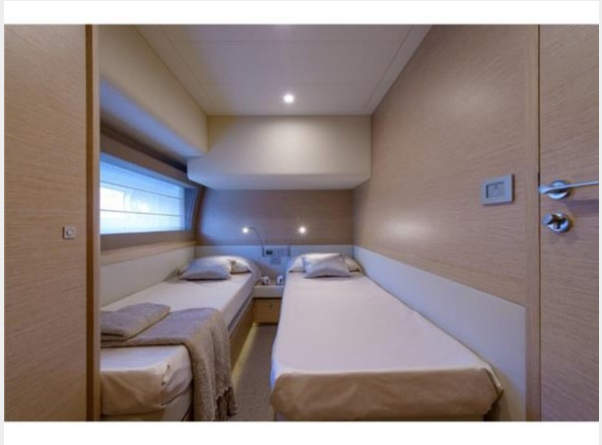

Андрей Шестаков
ShestakovYachtSales.com
Телефон: +7(918)465-66-44
andrey@shestakovyachtsales.com

BlueAbalone

BlueAbalone

AQUA WHISPER

AQUA WHISPER

КОНТАКТЫ

Андрей Шестаков (Andrey Shestakov) – ведущий яхтенный брокер отдела продаж яхт и судов компании Shestakov Yacht Sales Inc. Официальный представитель Shestakov Yacht Sales Inc. для русскоговорящих клиентов в центральном офисе компании в Майами/Форт Лодердейл/Флорида/США.

Контактная информация

Email: **andrey@shestakovyachtsales.com**

Web: **shestakovyachtsales.com**

Телефоны

Краснодарский край: **+7(918)465-66-44**

США, Майами, Флорида: **+1(954)274-4435**

Время работы

Понедельник – Суббота: **9:00 - 21:00** EDT

Воскресенье: **Закрыто**

Адрес

Harbour Towne Marina, 850 NE 3rd St, STE 213, Dania, FL 33004