

AUDACITY — BROWARD



Судостроитель: BROWARD

Год постройки: 1990

Модель: Моторная яхта

Цена: **ЦЕНА ЯХТЫ ПО ЗАПРОСУ**

Местонахождение: United States

Длина общая: 105' (32mm)

Мин. осадка: 5' 9" (1.75mm)

Макс. осадка: 6' (1.83mm)

Крейс. скорость: 19 Knots Kts. (22 MPH)

Макс. скорость: 25 Knots Kts. (29 MPH)

Купить **AUDACITY — BROWARD** а также выбрать подходящую вам яхту из нашего каталога яхт вам поможет опытный яхтенный брокер Андрей Шестаков. На сегодняшний день компания **Shestakov Yacht Sales Inc.** имеет большое количество яхт в собственном списке продаж, а также тесно сотрудничает со всеми крупными яхтенными производителями по всему миру.

Для того чтобы купить яхту **AUDACITY — BROWARD** а также проконсультироваться по любому вопросу связанному с покупкой, продажей, чартером яхт позвоните по телефону **+7(918)465-66-44**.

ОГЛАВЛЕНИЕ

ОГЛАВЛЕНИЕ	2
ХАРАКТЕРИСТИКИ	4
Обзор	4
Основная информация	4
Размеры	4
Скорость, вместимость и масса	4
Размещение	5
Корпус и палуба	5
Информация о двигателе	5
ФОТОГРАФИИ	6
MASTER STATEROOM - Jacuzzi Tub	10
MASTER STATEROOM - Looking through Jacuzzi from Vanity	11
MASTER STATEROOM - Close-Up of Jacuzzi	11
MASTER STATEROOM - L-Shaped Vanity	11
AFT ACOMMODATIONS - Washer & Dryer	12
MASTER STATEROOM - King-Size Berth & Head Entrance	12
PORT GUEST STATEROOM - Looking fwd to head Note Upper Hinged Berth	12
MASTER STATEROOM - Looking toward Master Head	12
TWIN PORT GUEST S/RM - Looking toward Head - Fold Down Berth to the right	13
PORT GUEST STATEROOM - Looking aft to Cedar-Lined Closet	14
PORT GUEST HEAD - Vanity	14
PORT GUEST STATEROOM - Vanity	14
STARBOARD VIP STATEROOM - Looking forward at Queen Berth	15
STARBOARD GUEST HEAD - Shower w/Sliding Glass Enclosure	15
CREWS' QUARTERS - Looking fwd to Vee-Berth S/Room	15
CREWS QUARTERS - Looking Aft to Washer-Dryer	15
POWDER ROOM - Located on Port Side Fwd of Main Salon	16
PORT CREWS S/ROOM - Upper & Lower Berths	16

ENGINE ROOM - Main Electrical Panel	16
PORT CREWS S/ROOM -	16
ENGINE ROOM - Looking Aft at Aft B/Head & Racors	17
ENGINE ROOM - Looking to Sbd Side & U/W Exhaust	17
ENGINE ROOM - Looking at Port Side	17
КОНТАКТЫ	18
Контактная информация	18
Телефоны	18
Время работы	18
Адрес	18

ХАРАКТЕРИСТИКИ

Обзор

\$125,000 PRICE DROP

Just in time for the Fall Charter Season

AUDACITY is Very Successful in the Miami CHARTER Market

2018 Paint + Mech & Electronics Upgrades - Many Recent Improvements...

PLUS: TOTAL REDO OF "COUNTRY KITCHEN" INCLUDING:

New Appliances, Quartz Counter-top, Cabinets, and Marble Flooring

Detroit Diesels - 16V92's- With ONLY 950 Hours SMOH, Gens Zero-Timed

BE PREPARED FOR WHEN THE WINTER CHARTER SEASON STARTS.

Основная информация

Тип судна: Моторная яхта

Модельный год: 1990

Год постройки: 1990

Страна: United States

Размеры

Длина общая: 105' (32mm)

Длина по ватерлинии: 93' (28.35mm)

Мин. осадка: 5' 9" (1.75mm)

Макс. осадка: 6' (1.83mm)

Скорость, вместимость и масса

Крейс. скорость: 19 Knots Kts. (22 MPH)

Макс. скорость: 25 Knots Kts. (29 MPH)

Вместимость воды: 950 Gallons

Вместимость сточного бака: 480 Gal
Gallons

Объем топливного бака: 6390 Gal
Gallons

Размещение

Всего кают: 4

Всего коек: 10

Всего ком. состава: 6

Корпус и палуба

Материал корпуса: Aluminum

Комплектация корпуса: Semi-Displacement

Информация о двигателе

Двигатели: 1

Производитель: Detroit Diesel

ФОТОГРАФИИ











MASTER STATEROOM - Jacuzzi Tub



MASTER STATEROOM - Looking through Jacuzzi from Vanity



MASTER STATEROOM - Close-Up of Jacuzzi



MASTER STATEROOM - L-Shaped Vanity



MASTER STATEROOM - King-Size Berth & Head Entrance



AFT ACOMMODATIONS - Washer & Dryer



MASTER STATEROOM - Looking toward Master Head



PORT GUEST STATEROOM - Looking fwd to head Note Upper Hinged Berth



**TWIN PORT GUEST S/RM - Looking toward
Head - Fold Down Berth to the right**



PORT GUEST STATEROOM - Looking aft to Cedar-Lined Closet



PORT GUEST HEAD - Vanity

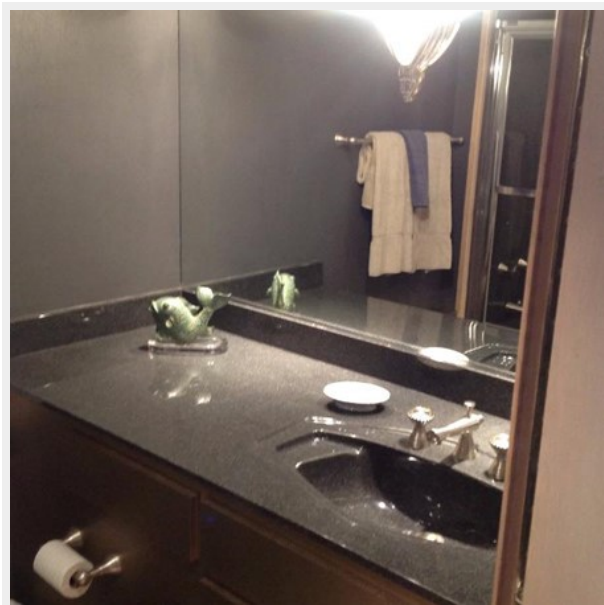

PORT GUEST STATEROOM - Vanity

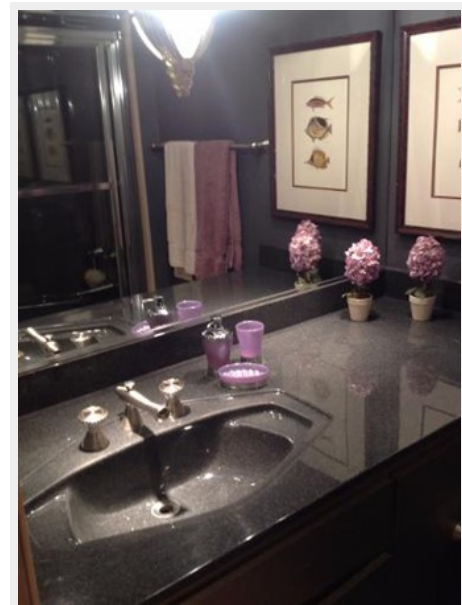

STARBOARD VIP STATEROOM - Looking forward at Queen Berth



STARBOARD GUEST HEAD - Shower w/Sliding Glass Enclosure

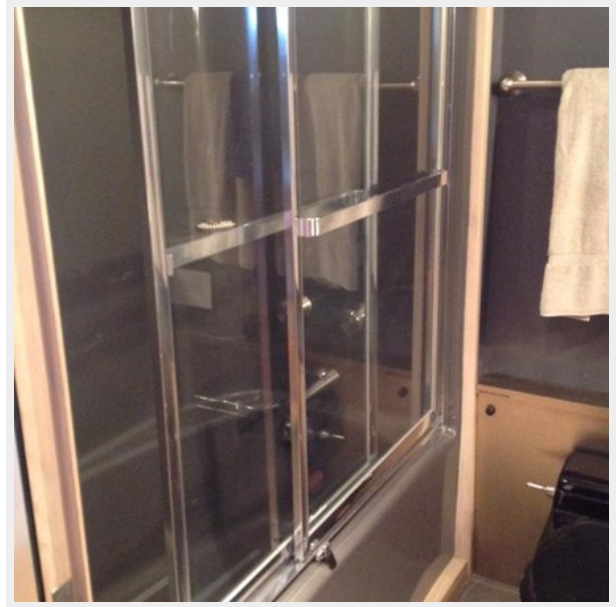

CREWS' QUARTERS - Looking fwd to Vee-Berth S/Room



CREWS QUARTERS - Looking Aft to Washer-Dryer



**POWDER ROOM - Located on Port Side Fwd
of Main Salon**



**PORT CREWS S/ROOM - Upper & Lower
Berths**



PORT CREWS S/ROOM -



ENGINE ROOM - Main Electrical Panel

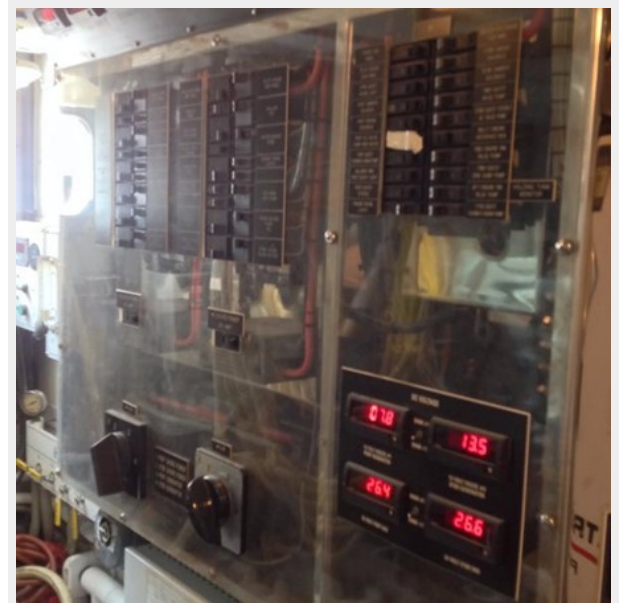

ENGINE ROOM - Looking Aft at Aft B/Head & ENGINE ROOM - Looking to Sbd Side & U/W Racors



ENGINE ROOM - Looking at Port Side



КОНТАКТЫ

Андрей Шестаков (Andrey Shestakov) – ведущий яхтенный брокер отдела продаж яхт и судов компании Shestakov Yacht Sales Inc. Официальный представитель Shestakov Yacht Sales Inc. для русскоговорящих клиентов в центральном офисе компании в Майами/Форт Лодердейл/Флорида/США.

Контактная информация

Email: andrey@shestakovyachtsales.com

Web: shestakovyachtsales.com

Телефоны

Краснодарский край: **+7(918)465-66-44**

США, Майами, Флорида: **+1(954)274-4435**

Время работы

Понедельник – Суббота: **9:00 - 21:00**
EDT

Воскресенье: **Закрето**

Адрес



Harbour Towne Marina, 850 NE 3rd St,
STE 213, Dania, FL 33004