SHESTAKOV
Yacht Sales

YA YA YA

Год постройки: 2005

Модель: Sport Yacht

Цена: ЦЕНА ЯХТЫ ПО ЗАПРОСУ

Длина общая: 61' (18.59mm)

Ширина: 18.16

Мин. осадка: 4' 11" (1.5mm)

Купить **YA YA YA — н/д** а также выбрать подходящую вам яхту из нашего **каталога яхт** вам поможет опытный яхтенный брокер Андрей Шестаков. На сегодняшний день компания **Shestakov Yacht Sales Inc.** имеет большое количество яхт в **собственном списке продаж**, а также тесно сотрудничает со всеми крупными **яхтенными производителями** по всему миру.

Для того чтобы купить яхту **YA YA YA — н/д** а также проконсультироваться по любому вопросу связанному с покупкой, продажей, чартером яхт позвоните по телефону **+7(918)465-66-44**.

ОГЛАВЛЕНИЕ

ОГЛАВЛЕНИЕ 2
ХАРАКТЕРИСТИКИ 3
- Обзор 3
- Основная информация 3
- Размеры 3
- Скорость, вместимость и масса 3
- Размещение 3
- Корпус и палуба 3
- Информация о двигателе 4

ФОТОГРАФИИ 5
КОНТАКТЫ 16
- Контактная информация 16
- Телефоны 16
- Время работы 16
- Адрес 16

ХАРАКТЕРИСТИКИ

Обзор

"YA YA YA" is an excellent example of a captained maintained Viking Yacht. She has a Viking installed mezzanine, ice & water maker, Marquipt 1500 Davit. All new Garmin electronics. She has only burned 125,000 gallons of fuel and has a lot of life left in the MTU engines.

Основная информация

Тип судна: Sport Yacht

Подкатегория: Convertible

Модельный год: 2005

Год постройки: 2005

Размеры

Длина общая: 61' (18.59mm)

Ширина: 18.16

Мин. осадка: 4' 11" (1.5mm)

Скорость, вместимость и масса

Вместимость воды: 310 Gallons

Вместимость сточного бака: 125 Gal Gallons

Объем топливного бака: 1850 Gal Gallons

Размещение

Всего кают: 3

Всего ком. состава: 3

Корпус и палуба

Материал корпуса: Fiberglass

Информация о двигателе

Двигатели: 2

Производитель: MTU

Тип двигателя: Inboard

Тип топлива: Diesel

Андрей Шестаков
ShestakovYachtSales.com
Телефон: +7(918)465-66-44
andrey@shestakovyachtsales.com

ФОТОГРАФИИ

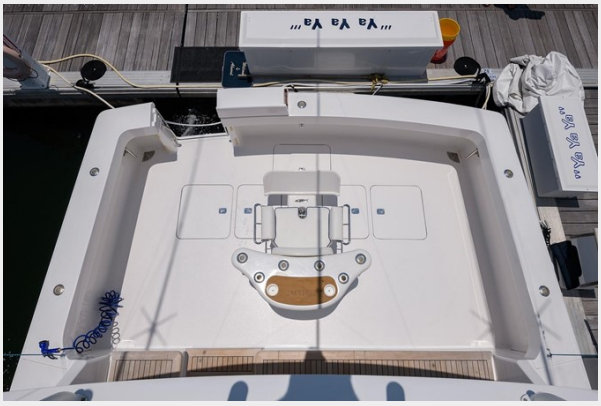

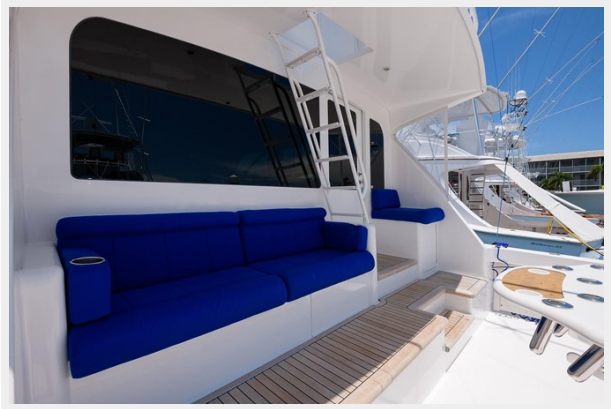

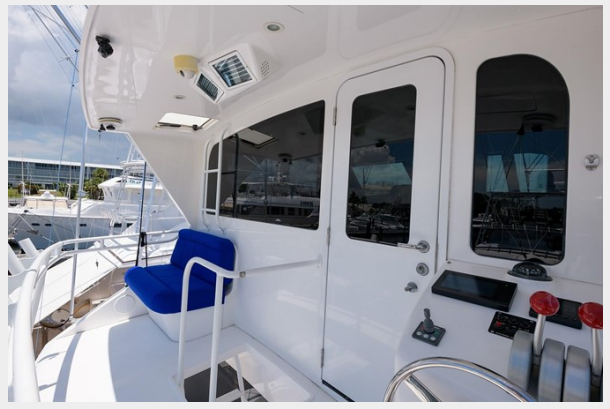

Андрей Шестаков
ShestakovYachtSales.com

Телефон: +7(918)465-66-44
andrey@shestakovyachtsales.com

1164463

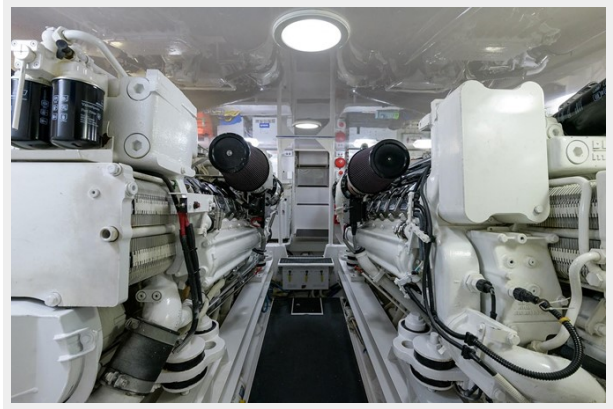

Андрей Шестаков
ShestakovYachtSales.com

Телефон: +7(918)465-66-44
andrey@shestakovyachtsales.com

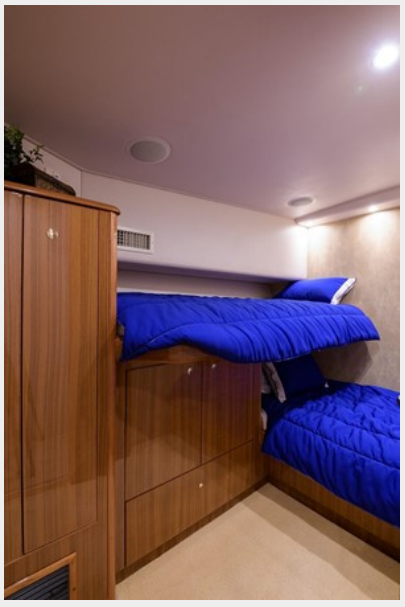

Андрей Шестаков
ShestakovYachtSales.com
Телефон: +7(918)465-66-44
andrey@shestakovyachtsales.com

КОНТАКТЫ

Андрей Шестаков (Andrey Shestakov) – ведущий яхтенный брокер отдела продаж яхт и судов компании Shestakov Yacht Sales Inc. Официальный представитель Shestakov Yacht Sales Inc. для русскоговорящих клиентов в центральном офисе компании в Майами/Форт Лодердейл/Флорида/США.

Контактная информация

Email: **andrey@shestakovyachtsales.com**

Web: **shestakovyachtsales.com**

Телефоны

Краснодарский край: **+7(918)465-66-44**

США, Майами, Флорида: **+1(954)274-4435**

Время работы

Понедельник – Суббота: **9:00 - 21:00** EDT

Воскресенье: **Закрыто**

Адрес

Harbour Towne Marina, 850 NE 3rd St, STE 213, Dania, FL 33004