SHESTAKOV
Yacht Sales

ULA

Модель: Моторная яхта

Длина общая: 65' (19.81mm)

Макс. осадка: 5' 3" (1.6mm)

Крейс. скорость: 27 Knots Kts. (31 MPH)

Макс. скорость: 32 Knots Kts. (37 MPH)

Купить **ULA — н/д** а также выбрать подходящую вам яхту из нашего **каталога яхт** вам поможет опытный яхтенный брокер Андрей Шестаков. На сегодняшний день компания **Shestakov Yacht Sales Inc.** имеет большое количество яхт в **собственном списке продаж**, а также тесно сотрудничает со всеми крупными **яхтенными производителями** по всему миру.

Для того чтобы купить яхту **ULA — н/д** а также проконсультироваться по любому вопросу связанному с покупкой, продажей, чартером яхт позвоните по телефону **+7(918)465-66-44**.

ОГЛАВЛЕНИЕ

ОГЛАВЛЕНИЕ 2
ХАРАКТЕРИСТИКИ 3
Обзор 3
Основная информация 3
Размеры 3
Скорость, вместимость и масса 3
Размещение 3
Корпус и палуба 3
Информация о двигателе 4
ФОТОГРАФИИ 5
КОНТАКТЫ 17
Контактная информация 17
Телефоны 17
Время работы 17
Адрес 17

ХАРАКТЕРИСТИКИ

Обзор

In our business we come across nice well-maintained Yacht, however once in a while we find a Yacht that sets the bar for her class. This owners keep a Meticulously Maintained Yacht with a full time Captain/Crew. If you want a turn key Yacht that has been kept to the highest standards, then look no further.

Owner went bigger, Great opportunity!

Основная информация

Тип судна: Моторная яхта

Подкатегория: Flybridge

Модельный год: 2017

Размеры

Длина общая: 65' (19.81mm)

Макс. осадка: 5' 3" (1.6mm)

Скорость, вместимость и масса

Крейс. скорость: 27 Knots Kts. (31 MPH)

Макс. скорость: 32 Knots Kts. (37 MPH)

Вместимость воды: 215 Gallons

Объем топливного бака: 776 Gal Gallons

Размещение

Всего кают: 4

Всего ком. состава: 4

Корпус и палуба

Материал корпуса: Fiberglass

Комплектация корпуса: Deep Vee

Информация о двигателе

Двигатели: 2

Производитель: MAN

Тип двигателя: Inboard

Тип топлива: Diesel

Андрей Шестаков
ShestakovYachtSales.com

Телефон: +7(918)465-66-44
andrey@shestakovyachtsales.com

ФОТОГРАФИИ

Андрей Шестаков
ShestakovYachtSales.com

Телефон: +7(918)465-66-44
andrey@shestakovyachtsales.com

Андрей Шестаков
ShestakovYachtSales.com

Телефон: +7(918)465-66-44
andrey@shestakovyachtsales.com

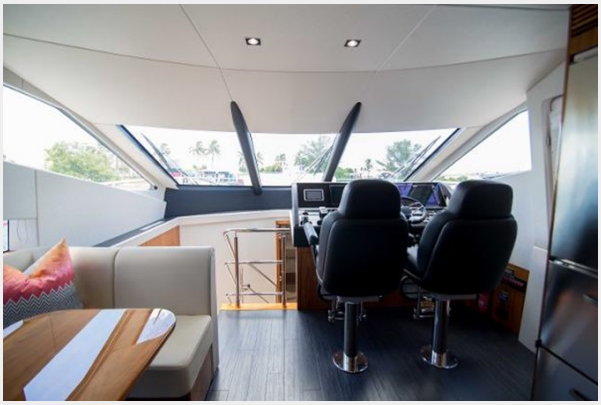

Андрей Шестаков
ShestakovYachtSales.com

Телефон: +7(918)465-66-44
andrey@shestakovyachtsales.com

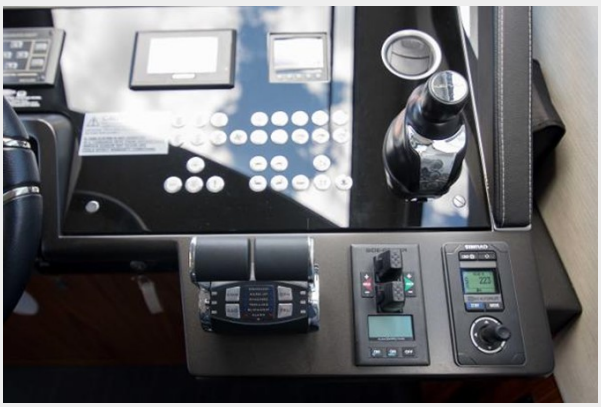

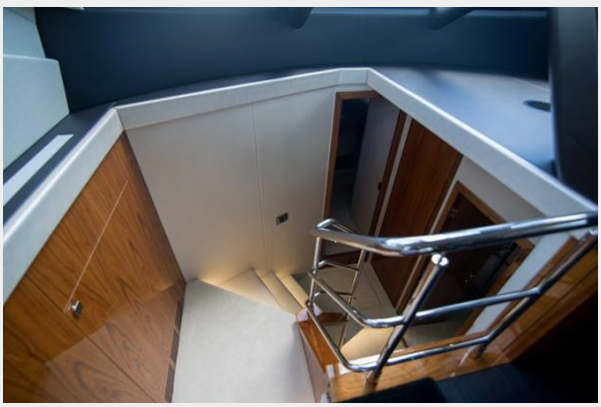

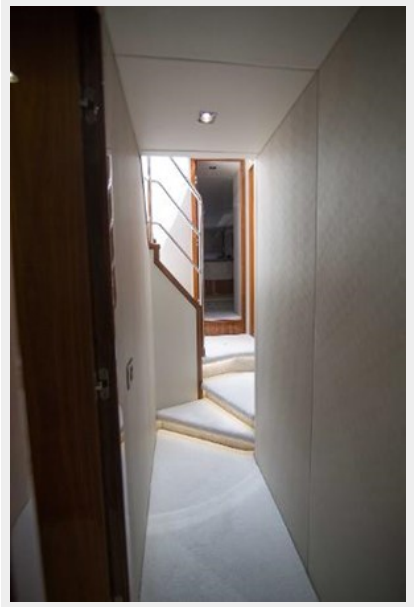

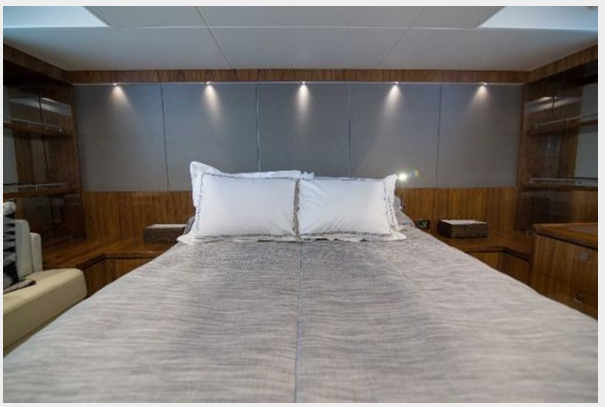

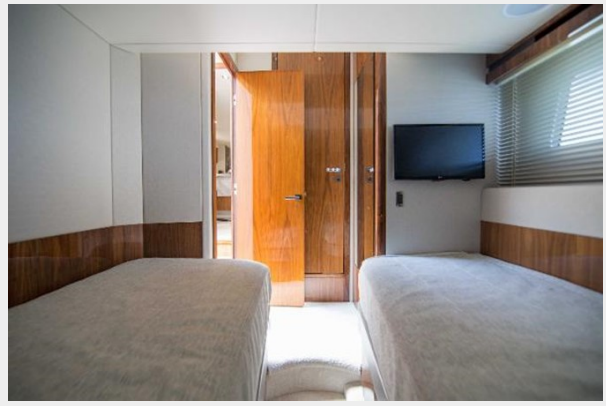

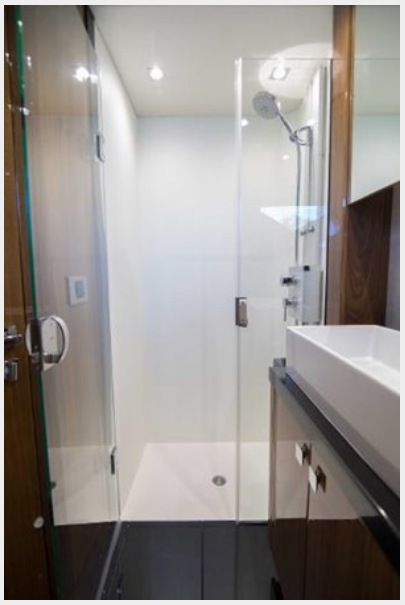

Андрей Шестаков
ShestakovYachtSales.com

Телефон: +7(918)465-66-44
andrey@shestakovyachtsales.com

Андрей Шестаков
ShestakovYachtSales.com

Телефон: +7(918)465-66-44
andrey@shestakovyachtsales.com

Андрей Шестаков
ShestakovYachtSales.com

Телефон: +7(918)465-66-44
andrey@shestakovyachtsales.com

Андрей Шестаков
ShestakovYachtSales.com

Телефон: +7(918)465-66-44
andrey@shestakovyachtsales.com

Cummins Onan
Generator

КОНТАКТЫ

Андрей Шестаков (Andrey Shestakov) – ведущий яхтенный брокер отдела продаж яхт и судов компании Shestakov Yacht Sales Inc. Официальный представитель Shestakov Yacht Sales Inc. для русскоговорящих клиентов в центральном офисе компании в Майами/Форт Лодердейл/Флорида/США.

Контактная информация

Email: **andrey@shestakovyachtsales.com**

Web: **shestakovyachtsales.com**

Телефоны

Краснодарский край: **+7(918)465-66-44**

США, Майами, Флорида: **+1(954)274-4435**

Время работы

Понедельник – Суббота: **9:00 - 21:00** EDT

Воскресенье: **Закрыто**

Адрес

Harbour Towne Marina, 850 NE 3rd St, STE 213, Dania, FL 33004