SHESTAKOV
Yacht Sales

ELSIE MARION — SABRE YACHTS

Судостроитель: SABRE YACHTS

Год постройки: 2012

Модель: Cruising Yacht

Цена: ЦЕНА ЯХТЫ ПО ЗАПРОСУ

Местонахождение: United States

Длина общая: 42' 0" (12.80m)

Ширина: 14' 0" (4.27m)

Крейс. скорость: 25 Kts. (29 MPH)

Купить **Elsie Marion — SABRE YACHTS** а также выбрать подходящую вам яхту из нашего **каталога яхт** вам поможет опытный яхтенный брокер Андрей Шестаков. На сегодняшний день компания **Shestakov Yacht Sales Inc.** имеет большое количество яхт в **собственном списке продаж**, а также тесно сотрудничает со всеми крупными **яхтенными производителями** по всему миру.

Для того чтобы купить яхту **Elsie Marion — SABRE YACHTS** а также проконсультироваться по любому вопросу связанному с покупкой, продажей, чартером яхт позвоните по телефону **+7(918)465-66-44**.

ОГЛАВЛЕНИЕ

ОГЛАВЛЕНИЕ 2
ХАРАКТЕРИСТИКИ 3
- Обзор 3
- Основная информация 3
- Размеры 3
- Скорость, вместимость и масса 4
- Размещение 4
- Корпус и палуба 4
- Информация о двигателе 4

ПОДРОБНОЕ ОПИСАНИЕ 5
- Overview 5
- Исключения 6
- Отказ от ответственности 6

ФОТОГРАФИИ 7
КОНТАКТЫ 14
- Контактная информация 14
- Телефоны 14
- Время работы 14
- Адрес 14

ХАРАКТЕРИСТИКИ

Обзор

Elsie Marion is a well maintained 2012 Sabre 42 Sedan, aggressively priced to sell! She has nearly every option that was available when the original owner built her. The beautiful Flag Blue hull was refinished in 2017 and really makes her stand out in the pack. There are many popular options on this fine vessel powered by a pair of Cummins Diesels with Pod Drive Technology. Elsie Marion is now equipped with KVH satellite TV, power broadcast TV antenna, and she is cable ready. She also is fitted with Sirius weather for chart plotter overlay as well as Sirius radio. There are dvd players with each of the three flat screen tv's, and stereo cd for the salon and cockpit. With Twin Garmin Touch Screens, GPS Plotters and HD Radar to Zeus navigational systems the Sabre 40 provides a quiet, gentle, dry ride for the particular boater. The salon is open with a lot of natural light. The mid-level galley allows you to maintain conversation and eye contact with your guests both in the salon and in the aft cockpit. Forward of the galley is a convertible dinette that is great for meals, computer work, or just relaxing watching TV. The dinette converts to a sleeper, which can accommodate two adults. The master stateroom is forward with a center island queen. The center island berth allows you to get in and out of bed on the side, not disturbing your partner. The head is dry with a nice circular shower stall. The helm station has two adjustable Stidd seats allowing you to cruise in comfort, with a great sight plane. The Sabre 42 Sedan cruises comfortably at an efficient 25 Kts. and is extremely quiet.

Основная информация

Тип судна: Cruising Yacht

Подкатегория: Sedan Cruiser

Модельный год: 2012

Год постройки: 2012

Страна: United States

Размеры

Длина общая: 42' 0" (12.80m)

Ширина: 14' 0" (4.27m)

Длина привального бруса: 42' 0" (12.80m)

Скорость, вместимость и масса

Крейс. скорость: 25 Kts. (29 MPH)

Вместимость воды: 140 Gallons

Вместимость сточного бака: 60 Gallons

Объем топливного бака: 380 Gallons

Размещение

Всего кают: 2

Всего коек: 3

Всего ком. состава: 1

Корпус и палуба

Материал корпуса: Fiberglass

Дизайнер корпуса: Sabre Design Team

Информация о двигателе

Двигатели: 2

Производитель: Cummins

Модель: QSB 5.9 Zeus

Тип двигателя: Inboard

Тип топлива: Diesel

ПОДРОБНОЕ ОПИСАНИЕ

Overview

Electronics

- VHF
- Plotter
- Autopilot
- Radar
- TV set
- DVD player
- Depthsounder
- Radio
- Log-speedometer
- GPS
- CD player
- Compass
- Navigation center
- Cockpit speakers

Inside Equipment

- Air conditioning
- Hot water
- Deep freezer
- Electric bilge pump
- Oven
- Battery charger
- Heating
- Electric head
- Microwave oven
- Refrigerator

Electrical Equipment

- Shore power inlet
- Generator - Cummins Onan GenSet 2012

Outside Equipment/Extras

- Cockpit cushions
- Cockpit table
- Electric windlass

Исключения

При продаже яхты исключаются личные вещи владельца.

Отказ от ответственности

Компания предоставляет описание судна или яхты добросовестно, но не может гарантировать точность этой информации, а также не ручается за техническое состояние. Покупатель должен проинструктировать своих агентов или оценщиков исследовать представленную информацию более подробно, по собственному желанию. Продажа судна или яхты, изменение цены или снятие с продажи будет происходить без предварительного уведомления.

ФОТОГРАФИИ

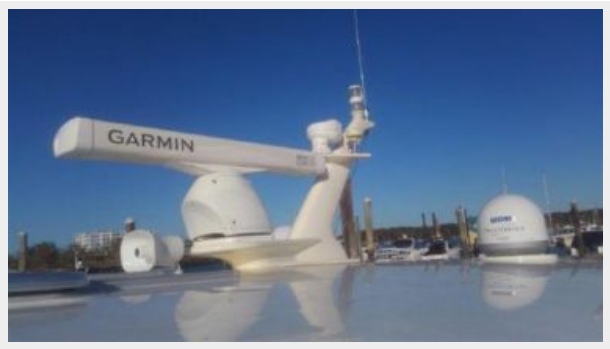
GARMIN

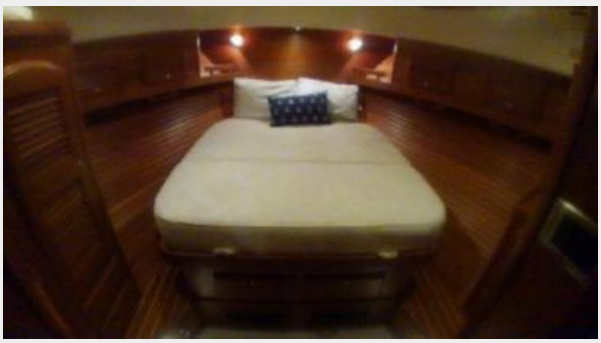

0:00

КОНТАКТЫ

Андрей Шестаков (Andrey Shestakov) – ведущий яхтенный брокер отдела продаж яхт и судов компании Shestakov Yacht Sales Inc. Официальный представитель Shestakov Yacht Sales Inc. для русскоговорящих клиентов в центральном офисе компании в Майами/Форт Лодердейл/Флорида/США.

Контактная информация

Email: **andrey@shestakovyachtsales.com**

Web: **shestakovyachtsales.com**

Телефоны

Краснодарский край: **+7(918)465-66-44**

США, Майами, Флорида: **+1(954)274-4435**

Время работы

Понедельник – Суббота: **9:00 - 21:00** EDT

Воскресенье: **Закрыто**

Адрес

Harbour Towne Marina, 850 NE 3rd St, STE 213, Dania, FL 33004