SHESTAKOV
Yacht Sales

FRAMURA 3

Год постройки: 2013

Модель: Моторная яхта

Цена: ЦЕНА ЯХТЫ ПО ЗАПРОСУ

Длина общая: 164' 1" (50mm)

Ширина: 30.18

Макс. осадка: 5' 9" (1.75mm)

Крейс. скорость: 18 Knots Kts. (21 MPH)

Макс. скорость: 28 Knots Kts. (32 MPH)

Купить **FRAMURA 3 — н/д** а также выбрать подходящую вам яхту из нашего **каталога яхт** вам поможет опытный яхтенный брокер Андрей Шестаков. На сегодняшний день компания **Shestakov Yacht Sales Inc.** имеет большое количество яхт в **собственном списке продаж**, а также тесно сотрудничает со всеми крупными **яхтенными производителями** по всему миру.

Для того чтобы купить яхту **FRAMURA 3 — н/д** а также проконсультироваться по любому вопросу связанному с покупкой, продажей, чартером яхт позвоните по телефону **+7(918)465-66-44**.

ОГЛАВЛЕНИЕ

ОГЛАВЛЕНИЕ 2
ХАРАКТЕРИСТИКИ 3
- Обзор 3
- Основная информация 3
- Размеры 3
- Скорость, вместимость и масса 3
- Размещение 4
- Корпус и палуба 4

ФОТОГРАФИИ 5
КОНТАКТЫ 8
- Контактная информация 8
- Телефоны 8
- Время работы 8
- Адрес 8

ХАРАКТЕРИСТИКИ

Обзор

The owner of Framura 3 is in the process of building a larger yacht and is motivated to put a deal together. Asking price of €14m includes a 10% broker commission. She will be based in Lavagna for the upcoming summer with short cruises planned in the region. Privately owned since new and in excellent condition.

Основная информация

Тип судна: Моторная яхта

Подкатегория: Pilothouse

Модельный год: 2013

Год постройки: 2013

Размеры

Длина общая: 164' 1" (50mm)

Длина по ватерлинии: 138' 6" (42.2mm)

Ширина: 30.18

Макс. осадка: 5' 9" (1.75mm)

Скорость, вместимость и масса

Крейс. скорость: 18 Knots Kts. (21 MPH)

Дальность на крейсерской скорости: 1000

Макс. скорость: 28 Knots Kts. (32 MPH)

Чистый вес: 280 Pounds

Вместимость воды: 5000 Gallons

Объем топливного бака: 450000 Gal Gallons

Размещение

Всего кают: 6

Спальные места: 12

Всего ком. состава: 7

Каюты экипажа: 9

Койки экипажа: 9

Комм. состав экипажа: 2

Корпус и палуба

Материал корпуса: Aluminum

Андрей Шестаков
ShestakovYachtSales.com
Телефон: +7(918)465-66-44
andrey@shestakovyachtsales.com

ФОТОГРАФИИ

Андрей Шестаков
ShestakovYachtSales.com

Телефон: +7(918)465-66-44
andrey@shestakovyachtsales.com

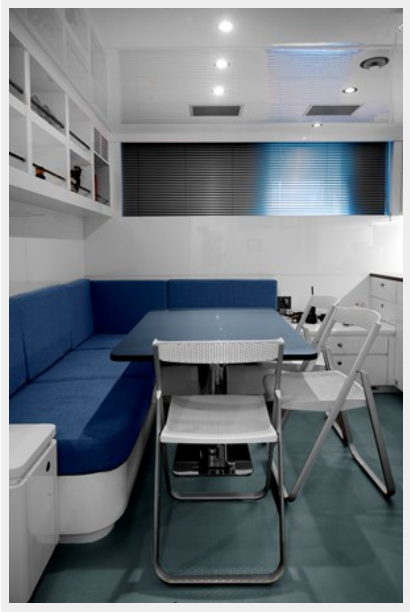

Андрей Шестаков
ShestakovYachtSales.com

Телефон: +7(918)465-66-44
andrey@shestakovyachtsales.com

КОНТАКТЫ

Андрей Шестаков (Andrey Shestakov) – ведущий яхтенный брокер отдела продаж яхт и судов компании Shestakov Yacht Sales Inc. Официальный представитель Shestakov Yacht Sales Inc. для русскоговорящих клиентов в центральном офисе компании в Майами/Форт Лодердейл/Флорида/США.

Контактная информация

Email: **andrey@shestakovyachtsales.com**

Web: **shestakovyachtsales.com**

Телефоны

Краснодарский край: **+7(918)465-66-44**

США, Майами, Флорида: **+1(954)274-4435**

Время работы

Понедельник – Суббота: **9:00 - 21:00** EDT

Воскресенье: **Закрыто**

Адрес

Harbour Towne Marina, 850 NE 3rd St, STE 213, Dania, FL 33004