SHESTAKOV
Yacht Sales

NUMARINE 45XP HULL #1 — NUMARINE

Судостроитель: NUMARINE

Год постройки: 2023

Модель: Моторная яхта

Цена: ЦЕНА ЯХТЫ ПО ЗАПРОСУ

Местонахождение: Turkey

Длина общая: 147' 8" (45mm)

Ширина: 30.34

Макс. осадка: 7' 3" (2.2mm)

Крейс. скорость: 12 Knots Kts. (14 MPH)

Макс. скорость: 16 Knots Kts. (18 MPH)

Купить **Numarine 45XP Hull #1 — NUMARINE** а также выбрать подходящую вам яхту из нашего **каталога яхт** вам поможет опытный яхтенный брокер Андрей Шестаков. На сегодняшний день компания **Shestakov Yacht Sales Inc.** имеет большое количество яхт в **собственном списке продаж**, а также тесно сотрудничает со всеми крупными **яхтенными производителями** по всему миру.

Для того чтобы купить яхту **Numarine 45XP Hull #1 — NUMARINE** а также проконсультироваться по любому вопросу связанному с покупкой, продажей, чартером яхт позвоните по телефону **+7(918)465-66-44**.

ОГЛАВЛЕНИЕ

ОГЛАВЛЕНИЕ 2
ХАРАКТЕРИСТИКИ 3
- Обзор 3
- Основная информация 3
- Размеры 3
- Скорость, вместимость и масса 3
- Размещение 4
- Корпус и палуба 4
- Информация о двигателе 4

ФОТОГРАФИИ 5
- 45XP-LAYOUT 6

КОНТАКТЫ 7
- Контактная информация 7
- Телефоны 7
- Время работы 7
- Адрес 7

ХАРАКТЕРИСТИКИ

Обзор

45XP Hull #1 - Available with a 28-30 month delivery period. Large volume 499 GRT, 6-7 cabin layouts, 6000nm range. Excellent value when comparing quality, price, and capability.

- Full displacement steel hull- 499 GRT- Large Volume- On deck master with ground breaking outdoor space with private pool and waterfall- 4,500nm+ range- Global capability

Основная информация

Тип судна: Моторная яхта

Подкатегория: Expedition/Explorer

Модельный год: 2024

Год постройки: 2023

Страна: Turkey

Размеры

Длина общая: 147' 8" (45mm)

Ширина: 30.34

Макс. осадка: 7' 3" (2.2mm)

Скорость, вместимость и масса

Крейс. скорость: 12 Knots Kts. (14 MPH)

Дальность на крейсерской скорости: 4000

Макс. скорость: 16 Knots Kts. (18 MPH)

Чистый вес: 499 Pounds

Вместимость воды: 6000 Gallons

Вместимость сточного бака: 528.34 Gal Gallons

Объем топливного бака: 11887.74 Gal Gallons

Размещение

Всего кают: 6

Спальные места: 12

Всего ком. состава: 7

Каюты экипажа: 9

Комм. состав экипажа: 4

Корпус и палуба

Материал корпуса: Steel

Материал палубы: Teak and Steel

Комплектация корпуса: Displacement w/ Bulbous Bow

Дизайнер корпуса: Umberto Tagliavini

Дизайнер экстерьера: Can Yalman

Дизайнер интерьера: Can Yalman & Esra Kazmirci

Информация о двигателе

Двигатели: 2

Производитель: CAT

ФОТОГРАФИИ

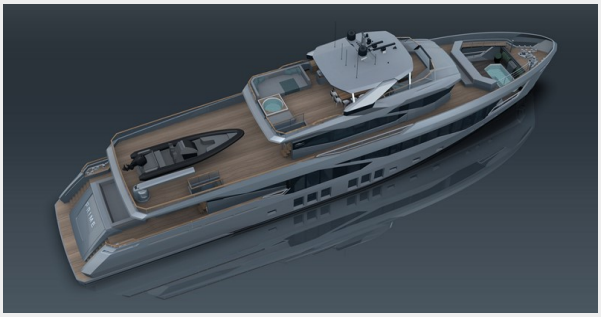

Андрей Шестаков
ShestakovYachtSales.com

Телефон: +7(918)465-66-44
andrey@shestakovyachtsales.com

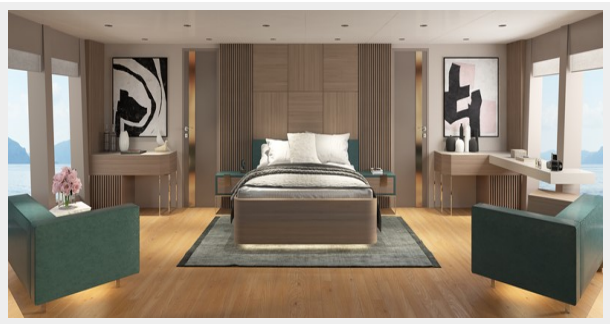

45XP-LAYOUT

Андрей Шестаков
ShestakovYachtSales.com
Телефон: +7(918)465-66-44
andrey@shestakovyachtsales.com

КОНТАКТЫ

Андрей Шестаков (Andrey Shestakov) – ведущий яхтенный брокер отдела продаж яхт и судов компании Shestakov Yacht Sales Inc. Официальный представитель Shestakov Yacht Sales Inc. для русскоговорящих клиентов в центральном офисе компании в Майами/Форт Лодердейл/Флорида/США.

Контактная информация

Email: **andrey@shestakovyachtsales.com**

Web: **shestakovyachtsales.com**

Телефоны

Краснодарский край: **+7(918)465-66-44**

США, Майами, Флорида: **+1(954)274-4435**

Время работы

Понедельник – Суббота: **9:00 - 21:00** EDT

Воскресенье: **Закрыто**

Адрес

Harbour Towne Marina, 850 NE 3rd St, STE 213, Dania, FL 33004