SHESTAKOV
Yacht Sales

CHARISMATIC — HATTERAS

Судостроитель: HATTERAS

Год постройки: 1976

Модель: Trawler Yacht

Цена: ЦЕНА ЯХТЫ ПО ЗАПРОСУ

Местонахождение: United States

Длина общая: 48' (14.63mm)

Ширина: 16.5

Мин. осадка: 4' 6" (1.37mm)

Макс. осадка: 4' 6" (1.37mm)

Крейс. скорость: 8 Knots Kts. (9 MPH)

Макс. скорость: 9 Knots Kts. (10 MPH)

Купить **Charismatic — HATTERAS** а также выбрать подходящую вам яхту из нашего **каталога яхт** вам поможет опытный яхтенный брокер Андрей Шестаков. На сегодняшний день компания **Shestakov Yacht Sales Inc.** имеет большое количество яхт в **собственном списке продаж**, а также тесно сотрудничает со всеми крупными **яхтенными производителями** по всему миру.

Для того чтобы купить яхту **Charismatic — HATTERAS** а также проконсультироваться по любому вопросу связанному с покупкой, продажей, чартером яхт позвоните по телефону **+7(918)465-66-44**.

ОГЛАВЛЕНИЕ

ОГЛАВЛЕНИЕ 2
ХАРАКТЕРИСТИКИ 3
Обзор 3
Основная информация 3
Размеры 3
Скорость, вместимость и масса 3
Размещение 4
Корпус и палуба 4
Информация о двигателе 4
ФОТОГРАФИИ 5
КОНТАКТЫ 19
Контактная информация 19
Телефоны 19
Время работы 19
Адрес 19

ХАРАКТЕРИСТИКИ

Обзор

Charismatic is a 1976 48' Hatteras Long Range Cruiser in very nice condition. She is docked under cover in fresh water. She offers twin 112 hp main engines, newer 17 kW Onan generator, Auto-gen 4 kW 110 vac alternator, Naiad stabilizers, fuel polishing system, oil change system, Hurricane diesel fired heating system, Sidepower bowthruster, 800 gpd watermaker, Electra-Scan blackwater treatment system, some updated electronics, KVH satellite TV system, Nick Jackson 1,000 lb davit and Eisenglass and screen enclosed aftdeck. She was also painted in 2017. Charismatic is Great Loop capable or ready for bluewater passages.

Основная информация

Тип судна: Trawler Yacht

Модельный год: 1976

Год постройки: 1976

Страна: United States

Размеры

Длина общая: 48' (14.63mm)

Длина по ватерлинии: 43' 4" (13.21mm)

Ширина: 16.5

Мин. осадка: 4' 6" (1.37mm)

Макс. осадка: 4' 6" (1.37mm)

Скорость, вместимость и масса

Крейс. скорость: 8 Knots Kts. (9 MPH)

Макс. скорость: 9 Knots Kts. (10 MPH)

Вместимость воды: 400 Gallons

Вместимость сточного бака: 70 Gal Gallons

Объем топливного бака: 1300 Gal Gallons

Размещение

Всего кают: 2

Всего коек: 3

Всего ком. состава: 2

Корпус и палуба

Материал корпуса: Fiberglass

Информация о двигателе

Двигатели: 2

Производитель: Detroit Diesel

Тип двигателя: Inboard

Тип топлива: Diesel

ФОТОГРАФИИ

CHARISMATIC

CHARISMATIC
07/14/2019

CHARISMA

CHARISMATIC
07/14/2019

CHARISMATIC

07/14/2019

07/14/2019

07/14/2019

07/14/2019

07/14/2019

07/14/2019

07/14/2019

07/14/2019

07/14/2019

07/14/2019

07/14/2019

07/14/2019

07/14/2019

07/14/2019

07/14/2019

07/14/2019

07/14/2019

07/14/2019

CHARISMATIC
OWENSBORO, KENTUCKY
07/14/2019

07/14/2019

07/14/2019

07/14/2019

07/14/2019

07/14/2019

07/14/2019

07/14/2019

07/14/2019

07/14/2019

07/14/2019

07/14/2019

07/14/2019

07/14/2019

07/14/2019

07/14/2019

07/14/2019

07/14/2019

07/14/2019

07/14/2019

07/14/2019

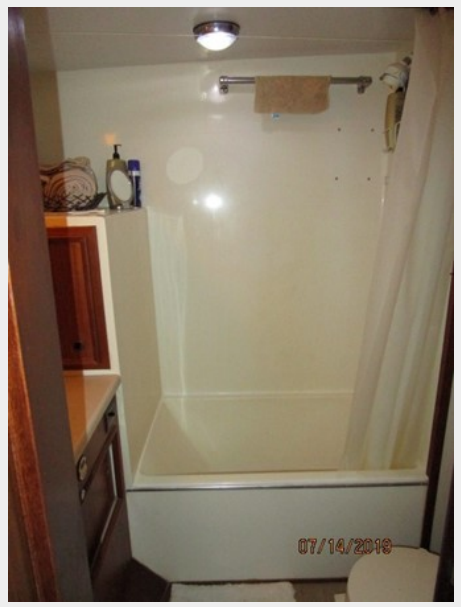
07/14/2019

07/14/2019

07/14/2019

07/14/2019

07/14/2019

07/14/2019

07/14/2019

07/14/2019

07/14/2019

07/14/2019

07/14/2019

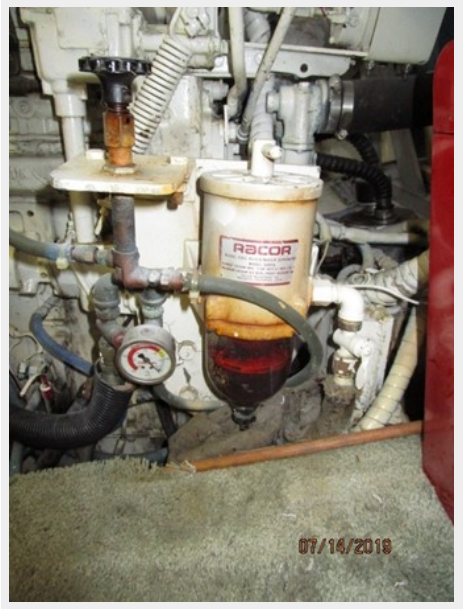
RACOR
07/14/2019

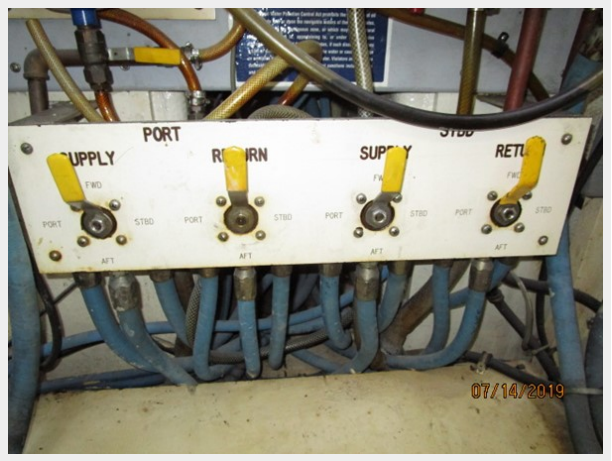
PORT
07/14/2019

07/14/2019

07/14/2019

END SERVICE
OIL
X-CHANGE-R
SYSTEM
Model 950G
!!! CAUTION !!!
Must open valve at generator
07/14/2019

07/14/2019

Hurricane II
07/14/2019

AQUAMISER+
REVERSE OSMOSIS OF SOUTH FLORIDA
Brine Flow
FCI
07/14/2019

07/14/2019

12 VOLT D.C. SHIPS SERVICE
BATTERY CONDITION
07/14/2019

HATTERAS A.C. DISTRIBUTION PANEL
07/14/2019

12V. D.C. PORT BATTERY PANEL
ENGINE
SHIPS SERVICE
On
Off
Guest
07/14/2019

12 V. D.C. STBD. BATTERY PANEL
ENGINE
A.C. GENERATOR
On
Off
Guest
WIX
07/14/2019

Marine GenSet
07/14/2019

07/14/2019

07/14/2019

07/14/2019

CHARGEMASTER
12/70-3
07/14/2019

07/14/2019

КОНТАКТЫ

Андрей Шестаков (Andrey Shestakov) – ведущий яхтенный брокер отдела продаж яхт и судов компании Shestakov Yacht Sales Inc. Официальный представитель Shestakov Yacht Sales Inc. для русскоговорящих клиентов в центральном офисе компании в Майами/Форт Лодердейл/Флорида/США.

Контактная информация

Email: **andrey@shestakovyachtsales.com**

Web: **shestakovyachtsales.com**

Телефоны

Краснодарский край: **+7(918)465-66-44**

США, Майами, Флорида: **+1(954)274-4435**

Время работы

Понедельник – Суббота: **9:00 - 21:00** EDT

Воскресенье: **Закрыто**

Адрес

Harbour Towne Marina, 850 NE 3rd St, STE 213, Dania, FL 33004