

## E84 (NEW BOAT SPEC) — HORIZON



**Судостроитель:** HORIZON

**Год постройки:** 2021

**Модель:** Моторная яхта

**Цена:** ЦЕНА ЯХТЫ ПО ЗАПРОСУ

**Местонахождение:** United States

**Длина общая:** 85' 0" (25.91m)

**Ширина:** 20' 0" (6.10m)

**Макс. осадка:** 5' 9" (1.75m)

Купить E84 (New Boat Spec) — HORIZON а также выбрать подходящую вам яхту из нашего каталога яхт вам поможет опытный яхтенный брокер Андрей Шестаков. На сегодняшний день компания Shestakov Yacht Sales Inc. имеет большое количество яхт в собственном списке продаж, а также тесно сотрудничает со всеми крупными яхтенными производителями по всему миру.

Для того чтобы купить яхту E84 (New Boat Spec) — HORIZON а также проконсультироваться по любому вопросу связанному с покупкой, продажей, чартером яхт позвоните по телефону **+7(918)465-66-44**.

# ОГЛАВЛЕНИЕ

|                               |   |
|-------------------------------|---|
| ОГЛАВЛЕНИЕ                    | 2 |
| ХАРАКТЕРИСТИКИ                | 5 |
| Обзор                         | 5 |
| Основная информация           | 5 |
| Размеры                       | 5 |
| Скорость, вместимость и масса | 5 |
| Размещение                    | 6 |
| Корпус и палуба               | 6 |
| Информация о двигателе        | 6 |
| ФОТОГРАФИИ                    | 7 |
| Skylounge Exterior            | 7 |
| Skylounge Exterior II         | 7 |
| Open Bridge Exterior II       | 7 |
| Aft Deck                      | 7 |
| Skylounge Helm                | 7 |
| Skylounge                     | 7 |
| Galley                        | 8 |
| Main Salon                    | 8 |
| Galley + Country Kitchen      | 8 |
| Country Kitchen               | 8 |
| Master Stateroom              | 8 |
| VIP Stateroom                 | 8 |
| Twin Guest Stateroom          | 9 |
| Open Bridge                   | 9 |
| Main Salon                    | 9 |
| Formal Dining                 | 9 |
| Master Stateroom              | 9 |
| Master Head                   | 9 |

|                         |    |
|-------------------------|----|
| Twin Guest Stateroom    | 10 |
| VIP Stateroom           | 10 |
| Crew Bunk               | 10 |
| Crew Twin               | 10 |
| Crew Mess               | 11 |
| Bow                     | 11 |
| Boat Deck               | 11 |
| Aft Deck                | 11 |
| Main Salon              | 11 |
| Formal Dining           | 11 |
| Dayhead                 | 12 |
| Galley                  | 12 |
| Country Kitchen         | 12 |
| Skylounge               | 12 |
| Skylounge               | 12 |
| Guest Foyer             | 12 |
| Master Stateroom        | 13 |
| Master Head (Port side) | 13 |
| Master Head Shower      | 13 |
| Master Head (Stbd side) | 13 |
| VIP Head                | 14 |
| VIP Stateroom           | 14 |
| Port Twin Guest         | 14 |
| Stbd VIP Stateroom      | 14 |
| Guest Head              | 15 |
| Capt Cabin              | 15 |
| Crew Bunk               | 15 |
| Crew Mess               | 15 |
| Open Bridge Layout      | 16 |

---

|                       |    |
|-----------------------|----|
| Engine Room           | 16 |
| Skyounge Layout       | 16 |
| КОНТАКТЫ              | 17 |
| Контактная информация | 17 |
| Телефоны              | 17 |
| Время работы          | 17 |
| Адрес                 | 17 |

# ХАРАКТЕРИСТИКИ

## Обзор

**\*Please note that this listing represents a model specification for a new build and not an actual hull for sale in a location. For more information on this model and build availability, please contact us\*\***

Featuring a fresh, contemporary profile, the E84 can be customized by selecting from a variety of design options that transform this stylish yacht into either a spacious and comfortable family retreat or a luxurious cruising yacht. With her generous 20 feet (6M) beam, the Horizon E84 can be suited to three or four guest staterooms plus crew quarters and possesses all the identifiable features of a world-class luxury yacht. The E84 is also available in Open Bridge, Skylounge and Fishing Cockpit versions.

## Основная информация

**Тип судна:** Моторная яхта

**Модельный год:** 2021

**Год постройки:** 2021

**Страна:** United States

**Верх:** Hardtop

**Открытая палуба мостика:** Да

## Размеры

**Длина общая:** 85' 0" (25.91m)

**Длина по ватерлинии:** 73' 1" (22.28m)

**Ширина:** 20' 0" (6.10m)

**Макс. осадка:** 5' 9" (1.75m)

**Трапы:** 30' 0" (9.14m)

## Скорость, вместимость и масса

**Водоизмещение:** 159900 Pounds

**Вместимость воды:** 420 Gallons

**Вместимость сточного бака:** 200 Gallons **Объем топливного бака:** 2250 Gallons

## Размещение

---

**Всего кают:** 4

**Всего коек:** 6

**Спальные места:** 8

**Всего ком. состава:** 3

**Каюты экипажа:** 2

**Койки экипажа:** 4

**Спальных мест экипажа:** 4

**Комм. состав экипажа:** 2

## Корпус и палуба

---

**Материал корпуса:** Fiberglass

**Комплектация корпуса:** Semi-Displacement

## Информация о двигателе

---

**Двигатели:** 2

**Производитель:** Caterpillar

**Модель:** C32A

**Тип двигателя:** Inboard

**Тип топлива:** Diesel

# ФОТОГРАФИИ

**Skylounge Exterior**



**Skylounge Exterior II**



**Open Bridge Exterior II**



**Aft Deck**

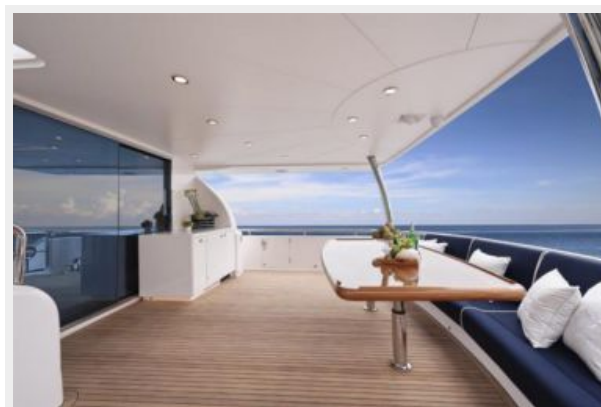

**Skylounge Helm**

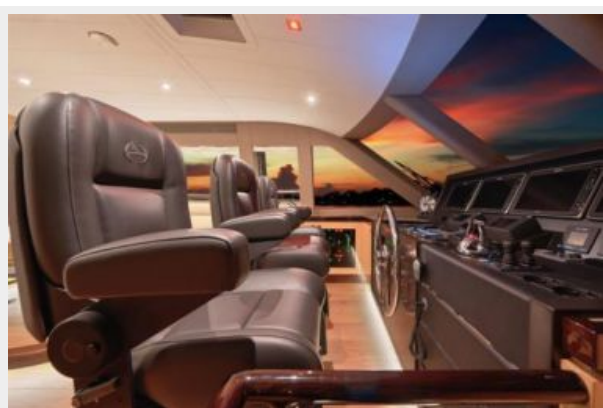

**Skylounge**

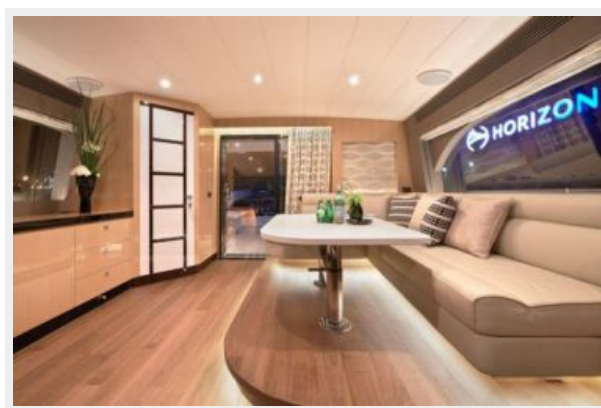

**Main Salon**



**Galley**



**Galley + Country Kitchen**



**Country Kitchen**



**Master Stateroom**

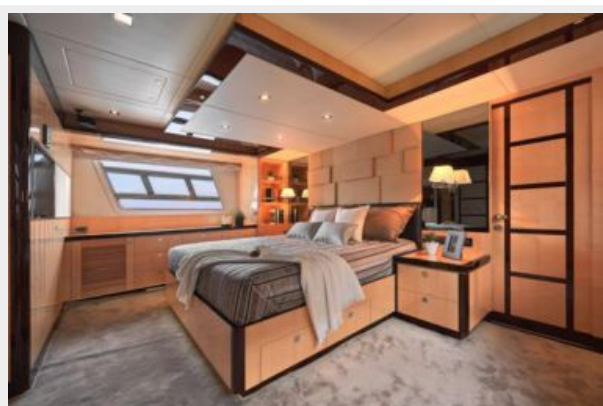

**VIP Stateroom**





**Twin Guest Stateroom**

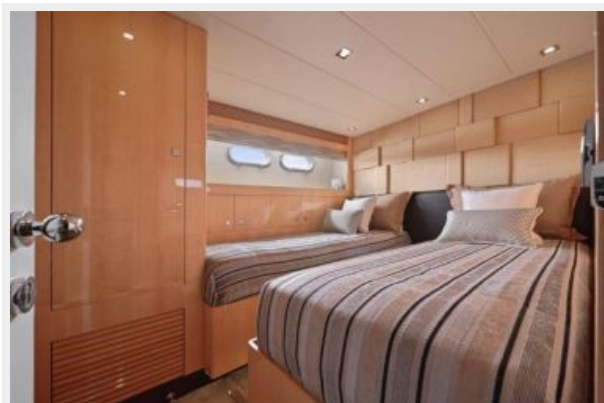

**Open Bridge**



**Main Salon**



**Formal Dining**



**Master Stateroom**

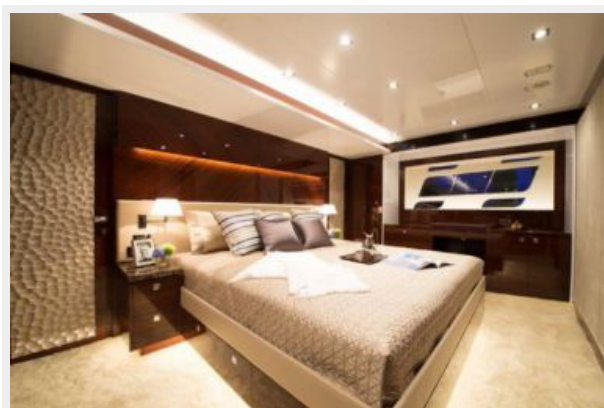

**Master Head**



**VIP Stateroom**



**Twin Guest Stateroom**



**Crew Bunk**

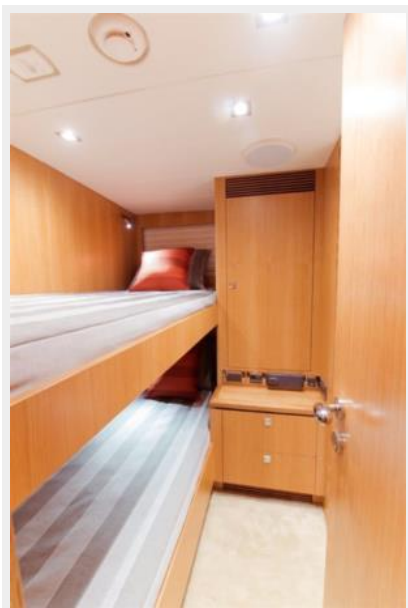

**Crew Twin**



**Crew Mess**



**Bow**

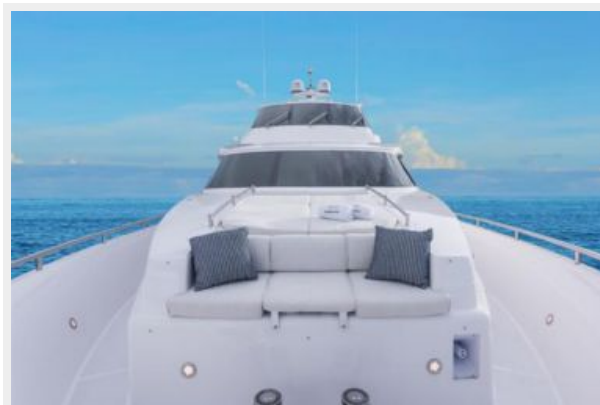

**Boat Deck**



**Aft Deck**



**Main Salon**



**Formal Dining**



**Dayhead**



**Galley**



**Country Kitchen**

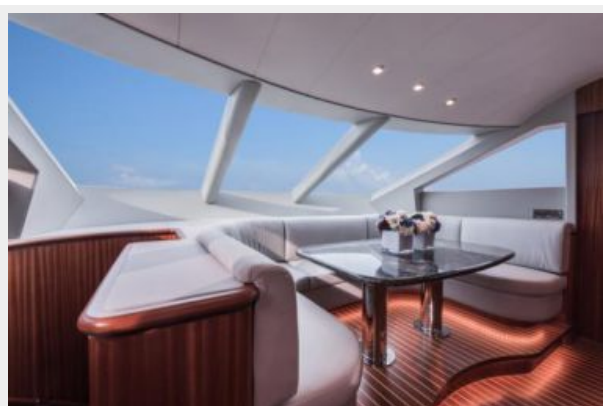

**Skylounge**



**Skylounge**



**Guest Foyer**

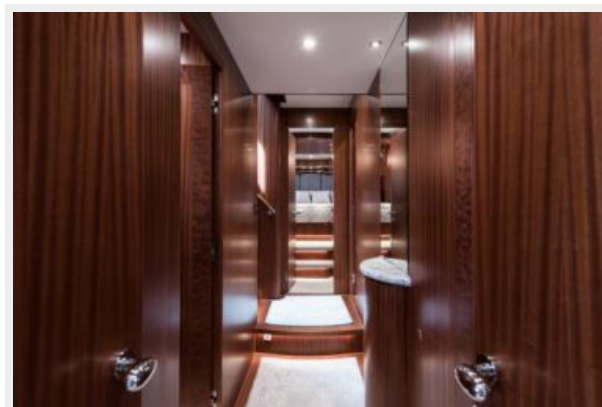

**Master Stateroom**



**Master Head (Port side)**



**Master Head Shower**



**Master Head (Stbd side)**



**VIP Stateroom**



**VIP Head**



**Stbd VIP Stateroom**



**Port Twin Guest**



**Guest Head**



**Capt Cabin**



**Crew Bunk**



**Crew Mess**



### Engine Room



### Open Bridge Layout



### Skylounge Layout





# КОНТАКТЫ

---

Андрей Шестаков (Andrey Shestakov) – ведущий яхтенный брокер отдела продаж яхт и судов компании Shestakov Yacht Sales Inc. Официальный представитель Shestakov Yacht Sales Inc. для русскоговорящих клиентов в центральном офисе компании в Майами/Форт Лодердейл/Флорида/США.

## Контактная информация

---

Email: [andrey@shestakovyachtsales.com](mailto:andrey@shestakovyachtsales.com)

Web: [shestakovyachtsales.com](http://shestakovyachtsales.com)

## Телефоны

---

Краснодарский край: **+7(918)465-66-44**

США, Майами, Флорида: **+1(954)274-4435**

## Время работы

---

Понедельник – Суббота: **9:00 - 21:00**  
EDT

Воскресенье: **Закрито**

## Адрес

---



Harbour Towne Marina, 850 NE 3rd St,  
STE 213, Dania, FL 33004