

AVENGER 1994 MIKELSON 78F @ PUERTO — MIKELSON



Судостроитель: MIKELSON

Год постройки: 1994

Модель: Sport Yacht

Цена: ЦЕНА ЯХТЫ ПО ЗАПРОСУ

Местонахождение: Mexico

Длина общая: 78' 0" (23.77m)

Ширина: 20' 6" (6.25m)

Купить AVENGER 1994 MIKELSON 78F @ PUERTO VALLARTA — MIKELSON а также выбрать подходящую вам яхту из нашего каталога яхт вам поможет опытный яхтенный брокер Андрей Шестаков. На сегодняшний день компания Shestakov Yacht Sales Inc. имеет большое количество яхт в собственном списке продаж, а также тесно сотрудничает со всеми крупными яхтенными производителями по всему миру.

Для того чтобы купить яхту AVENGER 1994 MIKELSON 78F @ PUERTO VALLARTA — MIKELSON а также проконсультироваться по любому вопросу связанному с покупкой, продажей, чартером яхт позвоните по телефону **+7(918)465-66-44**.

ОГЛАВЛЕНИЕ

| | |
|---|---|
| ОГЛАВЛЕНИЕ | 2 |
| ХАРАКТЕРИСТИКИ | 4 |
| Обзор | 4 |
| Основная информация | 4 |
| Размеры | 4 |
| Скорость, вместимость и масса | 4 |
| Размещение | 4 |
| Корпус и палуба | 5 |
| Информация о двигателе | 5 |
| ПОДРОБНОЕ ОПИСАНИЕ | 6 |
| Generators | 6 |
| Flybridge Electronicos/Navegación | 6 |
| Flybridge Amenidades | 6 |
| Puede de Mando | 6 |
| Cocina | 6 |
| Cabina VIP BABOR | 7 |
| Recamara Master | 7 |
| Recamara Proa Q- GUEST ROOM 2 (TRIPULACION) | 7 |
| Camarote Estribor - GUEST ROOM | 7 |
| Cockpit | 7 |
| OTRAS AMENIDADES | 8 |
| TUNA TOWER | 8 |
| EQUIPO DE SEGURIDAD | 8 |
| MAQUINAS | 8 |
| PROA (DOCK AND GROUND TACLE) | 9 |
| PROA DECK | 9 |
| Исключения | 9 |
| Отказ от ответственности | 9 |

| | |
|-----------------------|----|
| ФОТОГРАФИИ | 10 |
| КОНТАКТЫ | 16 |
| Контактная информация | 16 |
| Телефоны | 16 |
| Время работы | 16 |
| Адрес | 16 |

ХАРАКТЕРИСТИКИ

Обзор

1994 MIKELSON 78F @ PUERTO VALLARTA

Основная информация

| | |
|------------------------------------|---|
| Тип судна: Sport Yacht | Подкатегория: Катер для спортивной рыбалки |
| Модельный год: 1994 | Год постройки: 1994 |
| Страна: Mexico | Верх: Hardtop |
| Открытая палуба мостика: Да | Кубрик: Да |

Размеры

| | |
|-------------------------------------|-------------------------------|
| Длина общая: 78' 0" (23.77m) | Ширина: 20' 6" (6.25m) |
|-------------------------------------|-------------------------------|

Скорость, вместимость и масса

| | |
|--------------------------------------|--|
| Вместимость воды: 600 Gallons | Объем топливного бака: 3000 Gallons |
|--------------------------------------|--|

Размещение

| | |
|---------------------------------|--------------------------------|
| Всего кают: 3 | Всего коек: 4 |
| Спальные места: 8 | Всего ком. состава: 5 |
| Каюты экипажа: 1 | Койки экипажа: 2 |
| Спальных мест экипажа: 2 | Комм. состав экипажа: 1 |

Корпус и палуба

Материал корпуса: Fiberglass

Информация о двигателе

Двигатели: 2

Производитель: MTU

Модель: 12 V 83 2000

Тип двигателя: Inboard

Тип топлива: Diesel

ПОДРОБНОЕ ОПИСАНИЕ

Generators

Generador Estribor 7,742 Horas Generador Babor 7,883 Horas

Flybridge Electronicos/Navegación

2 COMPASS2 RADIO VHF2 SONAR FURUNO2 RADAR FURUNO2 GPS1 INSTRUMENTO DE VIENTO1 LOUD HAILER1 WATER TEMPERATURE1 DEPTHFINDER FURUNO1 VIDEO SOUNDER FURUNO1 SISTEMA DE COMPUTO (NO FUNCIONA)

Flybridge Amenidades

1 ICE MAKER ISOTHERM 120V2 CONTACTOS ELECTRICOS 120V DISTRIBUIDOS EN TODO EL FLY1 CONGELADOR1 MESA1 LAVAMANOS2 ASIENTOS PARA TRIPULACION3 ASIENTOS PARA INVITADOS3 CONTROL PARA LIMPIA VIDRIOS1 CANVAS PARA CERRAR EL PUENTE1 SILLON PARA 6 PERSONAS1 MESA TIPO COMEDOR

Puente de Mando

1 JOYSTICK PARA BOW TRUSTERSEGUNDA ESTACION DE MANDO EN FLYBRIGE CON CONTROL PARA MOTORES, APAG /ENC, JOYSTICK PARA BOW TRUSTER, CONTROL DE PILOT AUTOMATICOY 1 RADIO VHF2 CONTROL DE PILOTO AUTOMATICO1 CONTROL DE ESTABILIZADORES1 CONTROL PARA BOMBEO DE AGUAS GRISES1 CONTROL PARA BOMBEO DE AGUAS NEGRAS1 BLUETOOTH STEREO2 BOCINAS EN PLAFON1 SUBWOOFER1 CONTROL DE SOURCE LIGHTS2 PANEL DE BREAKERS PARA ELECTRONICOS1 CONTROL PARA LA CORNETA1 HOUSE PHONE2 AIRE ACONDICIONADO

Cocina

1 REFRIGERADOR SUBZERO 110V SIDE BY SIDE1 MICROONDAS DAEVO1 ESTUFA JENN AIR ELECTRICA CON HORNO1 COMPACTADOR DE BASURA KITCHENAID1 CAMPANA EXTRACTORA JENN AIR1 HOUSE PHONE4 BOCINAS BOSTON EN EL TECHO/PLAFON1 SISTEMA DE SONIDO ONKIO BLUETOOTH1 SUBWOOFER1 TV LG DE 28"1 CENTRO DE CARGA PARA DIVERSOS EQUIPOS1 DVD HDMI SONY1 CONTROL REMOTO UNIVERSAL1 SKY2 BODEGAS EN RESPALDO DE ASIENTOS SALON1 TARJA CON TRITURADOR IN SINK ERATOR1 AIRE ACONDICIONADO1 SISTEMA DE ASPIRADO NUTONE1 CAFETERA NESPRESSO1 BARRA DE MADERA CON DOS BANCOS1 DINNING TABLE PARA 4 PERSONAS CON BODEGA EN ASIENTOS1 SALA DE ESTAR PARA 8

PERSONAS CON BODEGA EN ASIENTOS Y RESPALDOS1 PANEL
ELECTRICOVENTANAS Y CORTINAS1 CONGELADOR 7 PIES CUBICOS

Cabina VIP BABOR

1 BAÑO COMPLETO1 CAMA QUEEN SIZE1 TV PLASMA MARCA LG 32"1 AUTOSTEREO
JVC2 BOCINAS PIONNEER1 SERVICIO DE SKY1 CONTROL REMOTO UNIVERSAL1
HOUSE PHONE1 CLOSET1 TOCADOR/ESCRITORIO1 BANCA DE TOCADOR1 ESTANTES
DE MADERA1 CORTINAS ENROLLABLES1 AIRE ACONDICIONADO

Recamara Master

1 TV SONY 49" ANALOGA1 CAMA KING SIZE BAÑO COMPLETO2 LAVAMANOS1 MUEBLE
DE BAÑO CON CAJONES1 CLOSET1 TOCADOR CON CAJONES/ESCRITORIO2
BUROCAJONERAS BAJO LA CAMA1 MUEBLE DE TV CON CAJONERAS Y ESTANTES1
DVD HDMI SONY1 AUTOSTEREO JVC3 VENTANAS OJO DE BUEY1 AIRE
ACONDICIONADO2 BOCINAS PIONNEER DE PLAFON1 RECIBIDOR SATELITAL1 HOUSE
PHONE2 LAMPARAS DE PARED DE MARMOL4 CORTILLAS ENROLLABLE

Recamara Proa Q- GUEST ROOM 2 (TRIPULACION)

2 CAMAS INDIVIDUALES (LITERA)1 AUTOSTEREO JVC1 AIRE ACONDICIONADO1 BAÑO
COMPLETO CON DOS CORTINAS ENROLLABLES1 CLOSET PEQUEÑO2 BOCINAS
PIONNEER1 AIRE ACONDICIONADO1 HOUSE PHONE

Camarote Estribor - GUEST ROOM

2 CAMAS INDIVIDUALES (LITERA)1 BAÑO COMPLETO CON ESCOTILLA DE 13" Y 2
CORTINAS ENROLLABLE1 CLOSET Y CAJONERAS1 TV ANALOGA 21"1 HOUSE PHONE1
ESCOTILLA 27"CON LUZ1 AIRE ACONDICIONADO2 BOCINAS PIONNEER2 VENTANAS
CON CORTILLA ENROLLABLE

Cockpit

1 ICE MAKER ULINE1 PLATAFORMA TEKA 1 CAJON USOS MULTIPLES4 SILLAS9
CAÑEROS DE PESCA1 ESCOTILLA PARA ENTRAR A LAZARET1 SILLON PARA 8
PERSONAS1 MESA-COMEDOR1 ESCOTILLA CON COMPRESOR PARA LLENADO
TANQUES DE BUCEO12 TANQUES DE BUCEO4 EQUIPOS PERSONALES DE BUCEO
(CHALECO, PLOMOS, VISORES, ALETAS)1 ESCALERA PARA FLYEBRIDGE CON
PELDAÑOS DE TEKA2 CAJONES PARA EQUIPO DE PESCA2 VIVEROS PARA CARNADA2
TANQUES DE AGUA SALADA PARA VIVERO (CARNADA)1 EPIRD CLASE 21 MANGUERA

DE AGUA DULCE1 MANGUERA DE AGUA SALADA1 BATANGA CON BARANDAL DE ACERO INOXIDABLE1 ESCALERA INOXIDABLE DE ACCESO AL BARCO1 ESTACION DE MANDO CON CONTROL PARA MOTORES, APAG /ENC, JOYSTICK PARA BOW TRUSTER, CONTROL DE PILOTO AUTOMATICO, 1 RADIO VHF, 1 FISHFINDER FURUNO

OTRAS AMENIDADES

1 PAR SKIES1 TABLA KNIE BOARD1 SKYBOARD1 RAYA (MUY USADO)3 EQUIPO DE SNORKEL COMPLETO

TUNA TOWER

1 ESTACION DE MANDO CON CONTROL PARA MOTORES, APAG /ENC, JOYSTICK PARA BOW TRUSTER, CONTROL DE PILOTO AUTOMATICO Y 1 RADIO VHF2 TACOMETROS PARA MOTORES1 LIFERAFT PARA 6 PERSONAS SWILTLIK1 HARD TOP1 ESCALERA PARA ACCESO A TUNA TOWER CON PELDAÑOS DE TEKA

EQUIPO DE SEGURIDAD

1 SISTEMA AUTOMATICO FIREBOY EN COMPARTIMIENTO DE MAQUINAS1 SISTEMA AUTOMATICO FIREBOY EN COMPARTIMIENTO DE GENERADORES3 EXTINTORES SECOS BC3 EXTINTORES SECOS BC401 KIT DE PRIMEROS AUXILIOS30 CHALECOS SALVAVIDAS (UBICADOS EN FLYBRIDGE Y CADA RECAMARA) AROS SALVAVIDAS1 LIFERAFT PARA 6 PERSONAS SWILTLIK (MISMO DE TUNA TOWER)

MAQUINAS

2 DIESEL MTU CON FILTRO RACOR DOBLE MODELO 75/1000FGX 360 GPH2 ESTABILIZADORES MARCA NIAD2 GENERADORES NORTHERN LIGHTS DE 30KW CON FILTRO RACOR MOD 500 FG2 DESALINIZADORA MARCA HRO 10/1300 LX SEA RECOVERY UBICADO EN LAZARET2 CARGADORES DE BATERIAS 1 DE 24VOLTS Y UNO DE 12 VOLTS1 BOMBA AGUA SALADA (UBICADA EN BODEGA)1 BOMBA DE AGUA DULCE (UBICADA EN BODEGA)1 PANEL ELECTRICO1 MAQUINA DE HIELO ICE OMATIC1 COMPRESOR DE AIRE PRETUL 6GAL.1 FILTRO FRAM CENTRIFUGADOR DE DIESEL MODELO FCS212 EXTRACTORES DE AIRE1 BOMBA DE CAMBIO DE ACEITE PARA MOTORES1 TANQUE PARA ACEITE1 TANQUE PARA COMBUSTIBLE EXTRA CAP DE 2000 L1 BOMBA PARA TRANSFERENCIA DE COMBUSTIBLE5 BOMBAS DE ACHIQUE EN GENERAL EN EL BARCO1 BOMBA DE ACHIQUE AUXILIAR DE EMERGENCIA EN CUARTO MAQUINAS

PROA (DOCK AND GROUND TACLE)

1 ANCLA BRUCE DE 59 KGS CADENA GALVANIZADA 716 300 PIES1 WINCH MAXWELL 3500 LIBRAS ELECTRICO DEFENSAS ADECUADASCABOS DE SEDA DE AMARRE

PROA DECK

1 BASE PARA TENDER DE ACERO INOX 1 GRUA PARA DINGUE1 TENDER NOVURANIA DE 14' MOTOR YAMAHA 60HP 4 TIEMPOS2 PADDLE BOARDS2 REMOS PARA PADDLE

Исключения

При продаже яхты исключаются личные вещи владельца.

Отказ от ответственности

Компания предоставляет описание судна или яхты добросовестно, но не может гарантировать точность этой информации, а также не ручается за техническое состояние. Покупатель должен проинструктировать своих агентов или оценщиков исследовать представленную информацию более подробно, по собственному желанию. Продажа судна или яхты, изменение цены или снятие с продажи будет происходить без предварительного уведомления.

ФОТОГРАФИИ



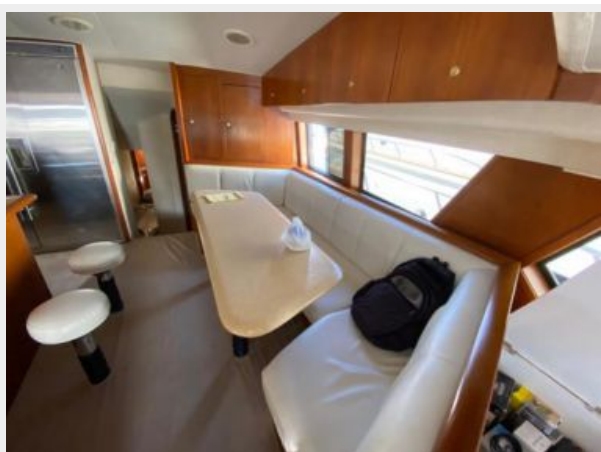



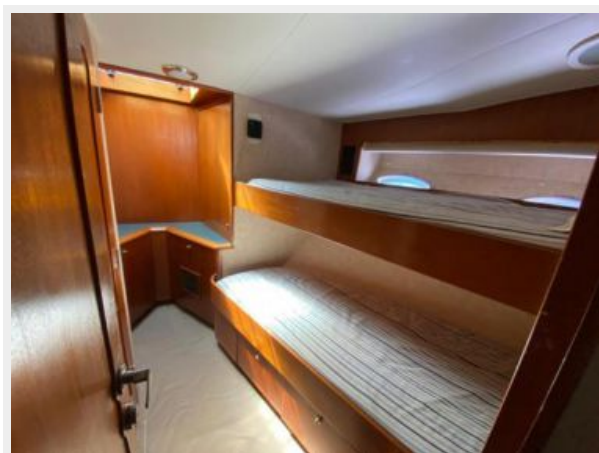



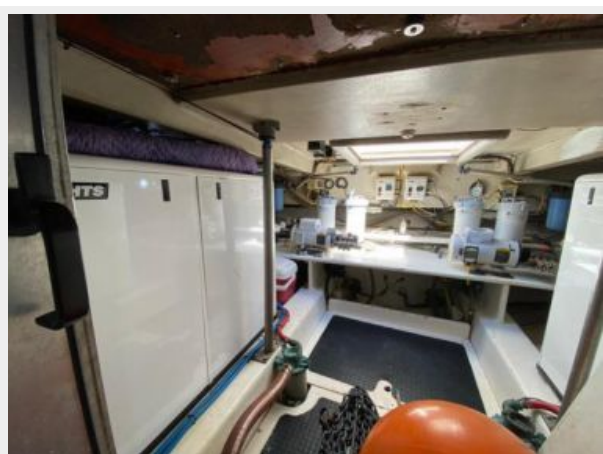

КОНТАКТЫ

Андрей Шестаков (Andrey Shestakov) – ведущий яхтенный брокер отдела продаж яхт и судов компании Shestakov Yacht Sales Inc. Официальный представитель Shestakov Yacht Sales Inc. для русскоговорящих клиентов в центральном офисе компании в Майами/Форт Лодердейл/Флорида/США.

Контактная информация

Email: andrey@shestakovyachtsales.com

Web: shestakovyachtsales.com

Телефоны

Краснодарский край: **+7(918)465-66-44**

США, Майами, Флорида: **+1(954)274-4435**

Время работы

Понедельник – Суббота: **9:00 - 21:00**
EDT

Воскресенье: **Закрито**

Адрес



Harbour Towne Marina, 850 NE 3rd St,
STE 213, Dania, FL 33004