SHESTAKOV
Yacht Sales

REGAL 36XO — REGAL

Судостроитель: REGAL

Год постройки: 2021

Модель: Моторная яхта

Цена: ЦЕНА ЯХТЫ ПО ЗАПРОСУ

Местонахождение: United States

Длина общая: 38' 7" (11.76m)

Ширина: 11' 6" (3.51m)

Мин. осадка: 2' 2" (0.66m)

Купить **Regal 36XO — REGAL** а также выбрать подходящую вам яхту из нашего **каталога яхт** вам поможет опытный яхтенный брокер Андрей Шестаков. На сегодняшний день компания **Shestakov Yacht Sales Inc.** имеет большое количество яхт в **собственном списке продаж**, а также тесно сотрудничает со всеми крупными **яхтенными производителями** по всему миру.

Для того чтобы купить яхту **Regal 36XO — REGAL** а также проконсультироваться по любому вопросу связанному с покупкой, продажей, чартером яхт позвоните по телефону **+7(918)465-66-44**.

ОГЛАВЛЕНИЕ

ОГЛАВЛЕНИЕ 2
ХАРАКТЕРИСТИКИ 3
- Обзор 3
- Основная информация 3
- Размеры 3
- Скорость, вместимость и масса 3
- Размещение 3
- Корпус и палуба 4
- Информация о двигателе 4

ПОДРОБНОЕ ОПИСАНИЕ 5
- Additional Details 5
- Исключения 6
- Отказ от ответственности 6

ФОТОГРАФИИ 7
КОНТАКТЫ 11
- Контактная информация 11
- Телефоны 11
- Время работы 11
- Адрес 11

ХАРАКТЕРИСТИКИ

Обзор

****THIS 36 XO 2021 REGAL IS OUR TRADE****

The 36 XO is extraordinary in every sense of the word. You will have plenty of room for you and your guests for a weekend away on the water. Venture down into the cabin, which boasts a California Queen and a spacious settee, the 36 XO will give you everything you need and more. You will never run out of seating options with the 36 XO's multi-position bow seating. Sit up and enjoy the view or lay back and soak in some rays.

Основная информация

Тип судна: Моторная яхта

Модельный год: 2021

Год постройки: 2021

Страна: United States

Размеры

Длина общая: 38' 7" (11.76m)

Ширина: 11' 6" (3.51m)

Мин. осадка: 2' 2" (0.66m)

Скорость, вместимость и масса

Водоизмещение: 35300000 Pounds

Вместимость воды: 52 Gallons

Вместимость сточного бака: 29 Gallons

Объем топливного бака: 265 Gallons

Размещение

Всего кают: 1

Корпус и палуба

Материал корпуса: Fiberglass

Информация о двигателе

Двигатели: 2

Производитель: Yamaha

Модель: 5.6L F425UCA-White

Тип двигателя: Outboard

Тип топлива: Gas/Petrol

ПОДРОБНОЕ ОПИСАНИЕ

Additional Details

Hull Color: Graphite

Bottom Color: Graphite

Bootstripe Color: Steel Grey ($450)

Canvas Color: Steel Grey

Counter Tops: Mosaic

Salon Flooring: Maple Rum

Cockpit Upholstery Colors: River Rock

Canvas Options: Windshield Privacy Curtain ($665)

Cockpit Salon Door ($24,995)

Cockpit Seat Covers ($935)

Yamaha Helm Master & Joystick

Seakeeper 3 Stabilization System ($51,890)

Generator: Gas 110V 7.5KW Westerbeke

Cruise Package ($1475)

Central Vacuum System ($785)

Bow Thruster

Windshield Tint ($3105)

Gas Vapor Detector

Cockpit Refrigerator

Electric Grill-Cockpit ($1680)

Fender Clips-6 ($755)

Cockpit Seagrass Mat

Television-Mid Cabin ($1175)

Garmin HD Closed Array Radar ($4785)

Garmin Auto Pilot ($6220)

Dual Garmin 8616 ($2775)

Исключения

При продаже яхты исключаются личные вещи владельца.

Отказ от ответственности

Компания предоставляет описание судна или яхты добросовестно, но не может гарантировать точность этой информации, а также не ручается за техническое состояние. Покупатель должен проинструктировать своих агентов или оценщиков исследовать представленную информацию более подробно, по собственному желанию. Продажа судна или яхты, изменение цены или снятие с продажи будет происходить без предварительного уведомления.

ФОТОГРАФИИ

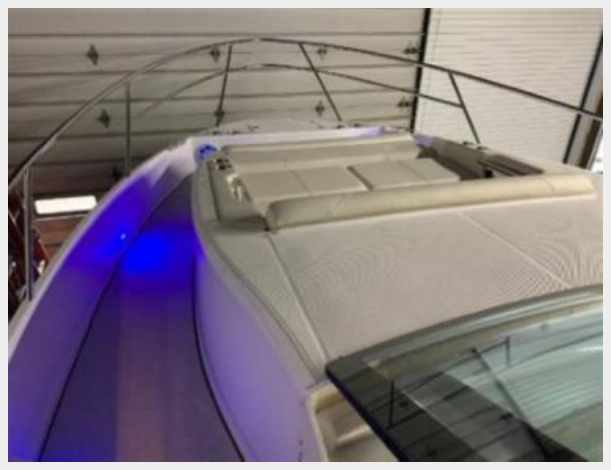

Андрей Шестаков
ShestakovYachtSales.com
Телефон: +7(918)465-66-44
andrey@shestakovyachtsales.com

Андрей Шестаков
ShestakovYachtSales.com
Телефон: +7(918)465-66-44
andrey@shestakovyachtsales.com

КОНТАКТЫ

Андрей Шестаков (Andrey Shestakov) – ведущий яхтенный брокер отдела продаж яхт и судов компании Shestakov Yacht Sales Inc. Официальный представитель Shestakov Yacht Sales Inc. для русскоговорящих клиентов в центральном офисе компании в Майами/Форт Лодердейл/Флорида/США.

Контактная информация

Email: **andrey@shestakovyachtsales.com**

Web: **shestakovyachtsales.com**

Телефоны

Краснодарский край: **+7(918)465-66-44**

США, Майами, Флорида: **+1(954)274-4435**

Время работы

Понедельник – Суббота: **9:00 - 21:00** EDT

Воскресенье: **Закрыто**

Адрес

Harbour Towne Marina, 850 NE 3rd St, STE 213, Dania, FL 33004