SHESTAKOV
Yacht Sales

LIBERTY — TRUMPY

Судостроитель: TRUMPY

Год постройки: 1954

Модель: Крейсер

Цена: $295,000 USD

Местонахождение: United States

Длина общая: 68' (20.73mm)

Ширина: 16.33

Мин. осадка: 3' 6" (1.04mm)

Макс. осадка: 3' 7" (1.09mm)

Крейс. скорость: 9 Knots Kts. (10 MPH)

Макс. скорость: 13 Knots Kts. (15 MPH)

Купить **Liberty — TRUMPY** а также выбрать подходящую вам яхту из нашего **каталога яхт** вам поможет опытный яхтенный брокер Андрей Шестаков. На сегодняшний день компания **Shestakov Yacht Sales Inc.** имеет большое количество яхт в **собственном списке продаж**, а также тесно сотрудничает со всеми крупными **яхтенными производителями** по всему миру.

Для того чтобы купить яхту **Liberty — TRUMPY** а также проконсультироваться по любому вопросу связанному с покупкой, продажей, чартером яхт позвоните по телефону **+7(918)465-66-44**.

ОГЛАВЛЕНИЕ

ОГЛАВЛЕНИЕ 2
ХАРАКТЕРИСТИКИ 5
Обзор 5
Основная информация 5
Размеры 5
Скорость, вместимость и масса 6
Размещение 6
Корпус и палуба 6
Информация о двигателе 6
ФОТОГРАФИИ 7
68-1954-Trumpy-Cruiser-01 7
68-1954-Trumpy-Cruiser-02 7
68-1954-Trumpy-Cruiser-03 7
68-1954-Trumpy-Cruiser-04 7
68-1954-Trumpy-Cruiser-05 7
68-1954-Trumpy-Cruiser-06 7
68-1954-Trumpy-Cruiser-07 8
68-1954-Trumpy-Cruiser-08 8
68-1954-Trumpy-Cruiser-09 8
68-1954-Trumpy-Cruiser-10 8
68-1954-Trumpy-Cruiser-11 8
68-1954-Trumpy-Cruiser-12 8
68-1954-Trumpy-Cruiser-13 9
68-1954-Trumpy-Cruiser-14 9
68-1954-Trumpy-Cruiser-15 9
68-1954-Trumpy-Cruiser-16 9
68-1954-Trumpy-Cruiser-17 9
68-1954-Trumpy-Cruiser-18 9

68-1954-Trumpy-Cruiser-19 10
68-1954-Trumpy-Cruiser-20 10
68-1954-Trumpy-Cruiser-21 10
68-1954-Trumpy-Cruiser-22 10
68-1954-Trumpy-Cruiser-23 11
68-1954-Trumpy-Cruiser-24 11
68-1954-Trumpy-Cruiser-25 11
68-1954-Trumpy-Cruiser-26 11
68-1954-Trumpy-Cruiser-27 11
68-1954-Trumpy-Cruiser-28 11
68-1954-Trumpy-Cruiser-29 12
68-1954-Trumpy-Cruiser-30 12
68-1954-Trumpy-Cruiser-31 12
68-1954-Trumpy-Cruiser-32 12
68-1954-Trumpy-Cruiser-33 12
68-1954-Trumpy-Cruiser-34 12
68-1954-Trumpy-Cruiser-36 13
68-1954-Trumpy-Cruiser-35 13
68-1954-Trumpy-Cruiser-38 13
68-1954-Trumpy-Cruiser-37 13
68-1954-Trumpy-Cruiser-39 13
68-1954-Trumpy-Cruiser-40 13
68-1954-Trumpy-Cruiser-41 14
68-1954-Trumpy-Cruiser-42 14
68-1954-Trumpy-Cruiser-43 14
КОНТАКТЫ 15
Контактная информация 15
Телефоны 15
Время работы 15

Адрес 15

ХАРАКТЕРИСТИКИ

Обзор

"OWNERS HAVE OUTGROWN HER AND WISH TO FIND A NEW PROJECT. PERFECT OPPORTUNITY TO OWN A PART OF UNITED STATES MARITIME HISTORY.

John Trumpy designed and built the most iconic American motor yachts from the 1920's until the 1970's. They always evoke a much kinder, gentler time in American history wherever they grace a harbor or marina. That was a time when yachts were yachts and life was simpler. John bestowed much love, elegance and functionality into each of the over 400 yachts that were built bearing the name Trumpy.

LIBERTY started life on John's drafting board as Design Number 368 and was designated the moniker SERANO. She was built in Annapolis, Md.

LIBERTY, IS READY TO CARRY ON HER TRADITION OF GRACEFUL CRUISING WITH A NEW OWNER AND FAMILY.

- Twin GM 6V71N diesels removed and rebuilt, now have 650 hours
- 3 Stateroom/2 Head Layout plus Crew
- Extreme Restoration was begun in 2016 and is still ongoing

Основная информация

Тип судна: Крейсер

Модельный год: 1954

Год постройки: 1954

Страна: United States

Размеры

Длина общая: 68' (20.73mm)

Ширина: 16.33

Мин. осадка: 3' 6" (1.04mm)

Макс. осадка: 3' 7" (1.09mm)

Скорость, вместимость и масса

Крейс. скорость: 9 Knots Kts. (10 MPH)

Макс. скорость: 13 Knots Kts. (15 MPH)

Вместимость воды: 120 Gallons

Вместимость сточного бака: 45 Gal Gallons

Объем топливного бака: 175 Gal Gallons

Размещение

Всего кают: 2

Всего ком. состава: 3

Корпус и палуба

Материал корпуса: Wood

Информация о двигателе

Двигатели: 2

Производитель: GM

Тип двигателя: Inboard

Тип топлива: Diesel

ФОТОГРАФИИ

68-1954-Trumpy-Cruiser-01

68-1954-Trumpy-Cruiser-02

68-1954-Trumpy-Cruiser-03

68-1954-Trumpy-Cruiser-04

68-1954-Trumpy-Cruiser-05

68-1954-Trumpy-Cruiser-06

68-1954-Trumpy-Cruiser-07

68-1954-Trumpy-Cruiser-08

68-1954-Trumpy-Cruiser-09

68-1954-Trumpy-Cruiser-10

68-1954-Trumpy-Cruiser-11

68-1954-Trumpy-Cruiser-12

68-1954-Trumpy-Cruiser-13

68-1954-Trumpy-Cruiser-14

68-1954-Trumpy-Cruiser-15

68-1954-Trumpy-Cruiser-16

68-1954-Trumpy-Cruiser-17

68-1954-Trumpy-Cruiser-18

68-1954-Trumpy-Cruiser-19

68-1954-Trumpy-Cruiser-20

68-1954-Trumpy-Cruiser-21

68-1954-Trumpy-Cruiser-22

68-1954-Trumpy-Cruiser-23

68-1954-Trumpy-Cruiser-24

68-1954-Trumpy-Cruiser-25

68-1954-Trumpy-Cruiser-26

68-1954-Trumpy-Cruiser-27

68-1954-Trumpy-Cruiser-28

68-1954-Trumpy-Cruiser-29

68-1954-Trumpy-Cruiser-30

68-1954-Trumpy-Cruiser-31

68-1954-Trumpy-Cruiser-32

68-1954-Trumpy-Cruiser-33

68-1954-Trumpy-Cruiser-34

68-1954-Trumpy-Cruiser-35

68-1954-Trumpy-Cruiser-36

68-1954-Trumpy-Cruiser-37

68-1954-Trumpy-Cruiser-38

68-1954-Trumpy-Cruiser-39

68-1954-Trumpy-Cruiser-40

68-1954-Trumpy-Cruiser-41

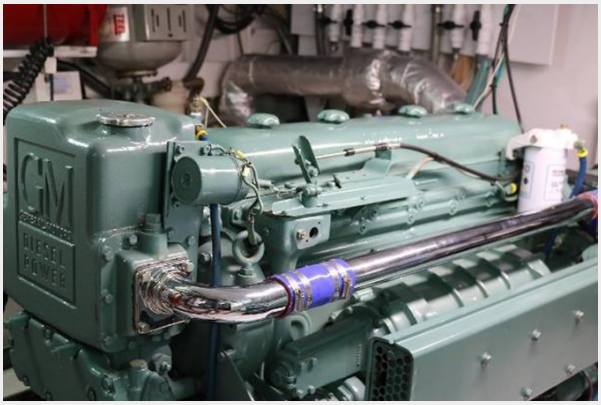

68-1954-Trumpy-Cruiser-42

68-1954-Trumpy-Cruiser-43

КОНТАКТЫ

Андрей Шестаков (Andrey Shestakov) – ведущий яхтенный брокер отдела продаж яхт и судов компании Shestakov Yacht Sales Inc. Официальный представитель Shestakov Yacht Sales Inc. для русскоговорящих клиентов в центральном офисе компании в Майами/Форт Лодердейл/Флорида/США.

Контактная информация

Email: **andrey@shestakovyachtsales.com**

Web: **shestakovyachtsales.com**

Телефоны

Краснодарский край: **+7(918)465-66-44**

США, Майами, Флорида: **+1(954)274-4435**

Время работы

Понедельник – Суббота: **9:00 - 21:00** EDT

Воскресенье: **Закрыто**

Адрес

Harbour Towne Marina, 850 NE 3rd St, STE 213, Dania, FL 33004