SHESTAKOV
Yacht Sales

T-BACK — OCEAN YACHTS

Судостроитель: OCEAN YACHTS

Год постройки: 1991

Модель: Катер для спортивной рыбалки

Цена: $169,000 USD

Местонахождение: United States

Длина общая: 58' (17.68mm)

Ширина: 17.5

Мин. осадка: 4' 10" (1.47mm)

Крейс. скорость: 30 Knots Kts. (35 MPH)

Макс. скорость: 36 Knots Kts. (41 MPH)

Купить **T-Back — OCEAN YACHTS** а также выбрать подходящую вам яхту из нашего **каталога яхт** вам поможет опытный яхтенный брокер Андрей Шестаков. На сегодняшний день компания **Shestakov Yacht Sales Inc.** имеет большое количество яхт в **собственном списке продаж**, а также тесно сотрудничает со всеми крупными **яхтенными производителями** по всему миру.

Для того чтобы купить яхту **T-Back — OCEAN YACHTS** а также проконсультироваться по любому вопросу связанному с покупкой, продажей, чартером яхт позвоните по телефону **+7(918)465-66-44**.

ОГЛАВЛЕНИЕ

ОГЛАВЛЕНИЕ 2
ХАРАКТЕРИСТИКИ 4
Обзор 4
Основная информация 4
Размеры 4
Скорость, вместимость и масса 4
Размещение 5
Корпус и палуба 5
Информация о двигателе 5
ФОТОГРАФИИ 6
2_Image-2 6
3_Image-1 6
4_Image-3 6
5_46 6
7_9 7
6_IMG_0847 2 7
8_10 7
9_12 7
10_13 7
11_20 7
12_23 8
13_Image-5 8
14_0-8 8
КОНТАКТЫ 9
Контактная информация 9
Телефоны 9
Время работы 9
Адрес 9

ХАРАКТЕРИСТИКИ

Обзор

- Eskimo Ice Maker
- Newer Water Maker
- Newer Electronics
- Newer Carpet
- Fish Box With Chillers
- Newer Bose Stereo System
- Bose Surround Sound System
- Bottom Job Late 2017

Основная информация

Тип судна: Катер для спортивной рыбалки

Модельный год: 1991

Год постройки: 1991

Страна: United States

Размеры

Длина общая: 58' (17.68mm)

Ширина: 17.5

Мин. осадка: 4' 10" (1.47mm)

Скорость, вместимость и масса

Крейс. скорость: 30 Knots Kts. (35 MPH)

Макс. скорость: 36 Knots Kts. (41 MPH)

Вместимость воды: 250 Gallons

Вместимость сточного бака: 60 Gal Gallons

Объем топливного бака: 2200 Gal Gallons

Размещение

Всего кают: 3

Всего ком. состава: 3

Корпус и палуба

Материал корпуса: Fiberglass

Информация о двигателе

Двигатели: 2

Производитель: Detroit Diesel

Тип двигателя: Inboard

Тип топлива: Diesel

Андрей Шестаков
ShestakovYachtSales.com
Телефон: +7(918)465-66-44
andrey@shestakovyachtsales.com

ФОТОГРАФИИ

2_Image-2

3_Image-1

4_Image-3

5_46

6_IMG_0847 2

7_9

8_10

9_12

10_13

11_20

Андрей Шестаков
ShestakovYachtSales.com
Телефон: +7(918)465-66-44
andrey@shestakovyachtsales.com

12_23

13_Image-5

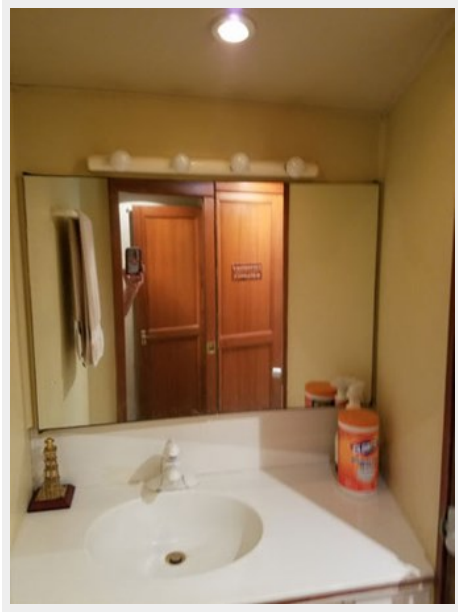

14_0-8

КОНТАКТЫ

Андрей Шестаков (Andrey Shestakov) – ведущий яхтенный брокер отдела продаж яхт и судов компании Shestakov Yacht Sales Inc. Официальный представитель Shestakov Yacht Sales Inc. для русскоговорящих клиентов в центральном офисе компании в Майами/Форт Лодердейл/Флорида/США.

Контактная информация

Email: **andrey@shestakovyachtsales.com**

Web: **shestakovyachtsales.com**

Телефоны

Краснодарский край: **+7(918)465-66-44**

США, Майами, Флорида: **+1(954)274-4435**

Время работы

Понедельник – Суббота: **9:00 - 21:00** EDT

Воскресенье: **Закрыто**

Адрес

Harbour Towne Marina, 850 NE 3rd St, STE 213, Dania, FL 33004