SHESTAKOV
Yacht Sales

MADNESS — BILGIN YACHTS

Судостроитель: BILGIN YACHTS

Год постройки: 2010

Модель: Моторная яхта

Цена: ЦЕНА ЯХТЫ ПО ЗАПРОСУ

Длина общая: 110' 6" (33.68mm)

Ширина: 22.91

Крейс. скорость: 12 Knots Kts. (14 MPH)

Макс. скорость: 19 Knots Kts. (22 MPH)

Купить **MADNESS — BILGIN YACHTS** а также выбрать подходящую вам яхту из нашего **каталога яхт** вам поможет опытный яхтенный брокер Андрей Шестаков. На сегодняшний день компания **Shestakov Yacht Sales Inc.** имеет большое количество яхт в **собственном списке продаж**, а также тесно сотрудничает со всеми крупными **яхтенными производителями** по всему миру.

Для того чтобы купить яхту **MADNESS — BILGIN YACHTS** а также проконсультироваться по любому вопросу связанному с покупкой, продажей, чартером яхт позвоните по телефону **+7(918)465-66-44**.

ОГЛАВЛЕНИЕ

ОГЛАВЛЕНИЕ 2
ХАРАКТЕРИСТИКИ 4
Обзор 4
Основная информация 4
Размеры 4
Скорость, вместимость и масса 4
Размещение 5
Корпус и палуба 5
Информация о двигателе 5
ФОТОГРАФИИ 6
1 6
4 6
2 6
5 6
6 6
8 7
7 7
21 7
9 7
20 7
22 7
11 8
10 8
16 8
12 8
13 8
19 8
17 9

15 9
image2 9
PHOTO-2020-01-27-10-46-41 9
14 9
18 9
23 10
КОНТАКТЫ 11
Контактная информация 11
Телефоны 11
Время работы 11
Адрес 11

ХАРАКТЕРИСТИКИ

Обзор

Bilgin Yachts in 2010, MADNESS is a RINA classed and commercially registered motor yacht.

She has been meticulously maintained by the same crew since her build and is seriously for sale

RINA classed, a quality charter yacht

Turnkey condition

Low engine hours

In addition, she accommodates 10 guests in a Master Suite, two VIP and two twin Cabins, and has a large flybridge with a Sunroof, Spa Pool, bar, fridge, Dining Table and Sun Loungers.

Основная информация

Тип судна: Моторная яхта

Подкатегория: Flybridge

Модельный год: 2010

Год постройки: 2010

Размеры

Длина общая: 110' 6" (33.68mm)

Ширина: 22.91

Скорость, вместимость и масса

Крейс. скорость: 12 Knots Kts. (14 MPH)

Макс. скорость: 19 Knots Kts. (22 MPH)

Чистый вес: 163 Pounds

Вместимость воды: 2400 Gallons

Объем топливного бака: 3566.32 Gal Gallons

Расход топлива: 58.12 Gal Gallons

Размещение

Всего кают: 5

Спальные места: 10

Каюты экипажа: 4

Корпус и палуба

Материал корпуса: Wood Epoxy

Комплектация корпуса: Monohull

Информация о двигателе

Двигатели: 2

Производитель: MTU

Тип двигателя: Inboard

Тип топлива: Diesel

Андрей Шестаков
ShestakovYachtSales.com
Телефон: +7(918)465-66-44
andrey@shestakovyachtsales.com

ФОТОГРАФИИ

1

2

4

5

6

7

8

21

9

22

20

10

11

12

16

13

19

Андрей Шестаков
ShestakovYachtSales.com
Телефон: +7(918)465-66-44
andrey@shestakovyachtsales.com

15

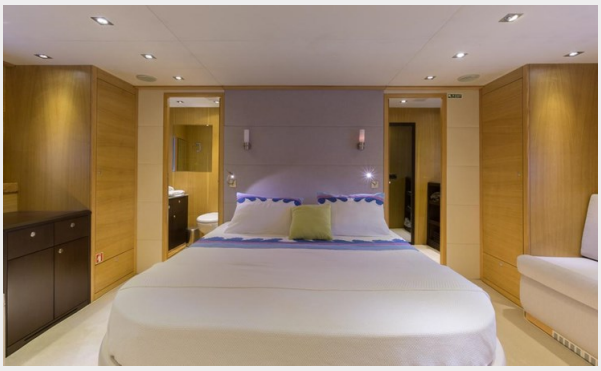

17

image2

PHOTO-2020-01-27-10-46-41

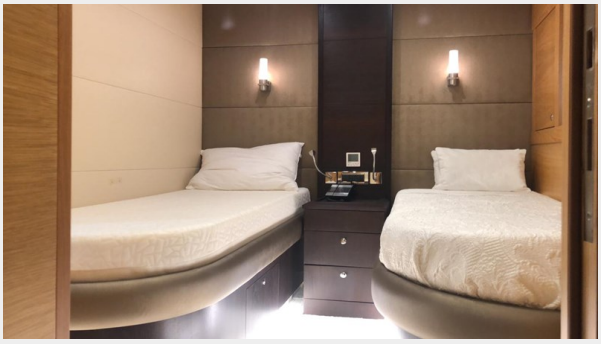

14

18

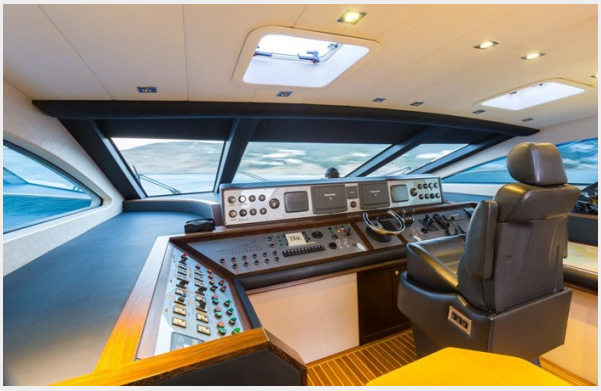

23

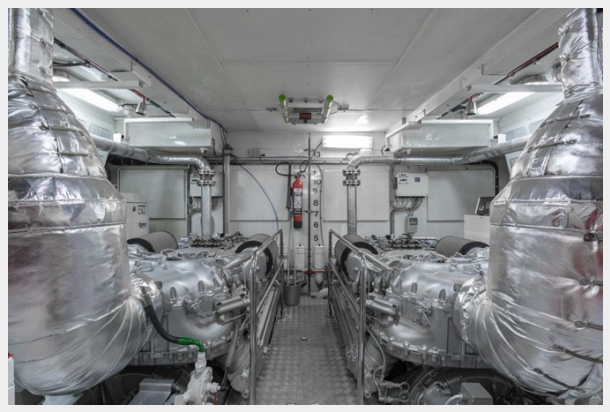

Андрей Шестаков
ShestakovYachtSales.com
Телефон: +7(918)465-66-44
andrey@shestakovyachtsales.com

КОНТАКТЫ

Андрей Шестаков (Andrey Shestakov) – ведущий яхтенный брокер отдела продаж яхт и судов компании Shestakov Yacht Sales Inc. Официальный представитель Shestakov Yacht Sales Inc. для русскоговорящих клиентов в центральном офисе компании в Майами/Форт Лодердейл/Флорида/США.

Контактная информация

Email: **andrey@shestakovyachtsales.com**

Web: **shestakovyachtsales.com**

Телефоны

Краснодарский край: **+7(918)465-66-44**

США, Майами, Флорида: **+1(954)274-4435**

Время работы

Понедельник – Суббота: **9:00 - 21:00** EDT

Воскресенье: **Закрыто**

Адрес

Harbour Towne Marina, 850 NE 3rd St, STE 213, Dania, FL 33004