SHESTAKOV
Yacht Sales

SAQQARRA — BRISTOL YACHTS

Судостроитель: BRISTOL YACHTS

Год постройки: 1984

Модель: Sloop

Цена: ЦЕНА ЯХТЫ ПО ЗАПРОСУ

Местонахождение: United States

Длина общая: 38' 8" (11.79mm)

Ширина: 12.91

Мин. осадка: 4' 6" (1.37mm)

Макс. осадка: 10' 3" (3.12mm)

Купить **Saqqarra — BRISTOL YACHTS** а также выбрать подходящую вам яхту из нашего **каталога яхт** вам поможет опытный яхтенный брокер Андрей Шестаков. На сегодняшний день компания **Shestakov Yacht Sales Inc.** имеет большое количество яхт в **собственном списке продаж**, а также тесно сотрудничает со всеми крупными **яхтенными производителями** по всему миру.

Для того чтобы купить яхту **Saqqarra — BRISTOL YACHTS** а также проконсультироваться по любому вопросу связанному с покупкой, продажей, чартером яхт позвоните по телефону **+7(918)465-66-44**.

ОГЛАВЛЕНИЕ

ОГЛАВЛЕНИЕ 2
ХАРАКТЕРИСТИКИ 5
Обзор 5
Основная информация 5
Размеры 5
Скорость, вместимость и масса 5
Размещение 6
Корпус и палуба 6
Информация о двигателе 6
ФОТОГРАФИИ 7
2 7
3 7
4 7
5 7
7 8
6 8
9 8
8 8
10 9
11 9
12 9
13 9
14 9
15 9
16 10
17 10
18 10
19 10

20 11
21 11
22 11
23 11
25 11
24 11
27 12
26 12
28 12
29 12
31 13
30 13
32 13
33 13
34 13
35 13
36 14
37 14
38 14
39 14
41 15
40 15
42 15
43 15
КОНТАКТЫ 16
Контактная информация 16
Телефоны 16
Время работы 16
Адрес 16

ХАРАКТЕРИСТИКИ

Обзор

*This listing is available for virtual and in person tours, please contact the listing broker to schedule an appointment*Saqqarra is a 1984 Bristol 38.8 From the moment you get aboard you can tell that she has been loved and cared for. The full spec information will clearly show that in detail. The combination of the classic Ted Hood design, the quality Bristol finish and upgrades and refits through the years should put Saqqarra at the top of anyone's list looking for a quality boat. She features Hood In-Mast Furling, NEW Sails, NEW Lewmar 12V Winches, NEW Garmin Electronics, NEW Head, Fuel and Propane Hoses, NEW Varnish and much, much more. She is stored inside for the winter and will require an appointment to see her, she will not disappoint.

Основная информация

Тип судна: Sloop

Модельный год: 1984

Год постройки: 1984

Страна: United States

Размеры

Длина общая: 38' 8" (11.79mm)

Длина по ватерлинии: 30' 7" (9.32mm)

Ширина: 12.91

Мин. осадка: 4' 6" (1.37mm)

Макс. осадка: 10' 3" (3.12mm)

Скорость, вместимость и масса

Вместимость воды: 90 Gallons

Вместимость сточного бака: 30 Gal Gallons

Объем топливного бака: 36 Gal Gallons

Размещение

Всего кают: 1

Всего ком. состава: 1

Корпус и палуба

Материал корпуса: Fiberglass

Дизайнер корпуса: Ted Hood

Информация о двигателе

Двигатели: 1

Производитель: Universal

Тип двигателя: Inboard

Тип топлива: Diesel

ФОТОГРАФИИ

2

3

4

5

Андрей Шестаков
ShestakovYachtSales.com
Телефон: +7(918)465-66-44
andrey@shestakovyachtsales.com

6

7

8

9

Андрей Шестаков
ShestakovYachtSales.com
Телефон: +7(918)465-66-44
andrey@shestakovyachtsales.com

10

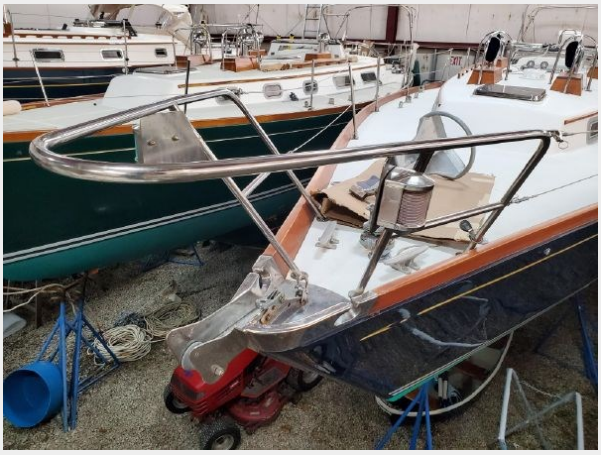

11

12

13

14

15

16

17

18

19

20

21

22

23

24

25

26

27

28

29

30

31

32

33

34

35

Андрей Шестаков
ShestakovYachtSales.com
Телефон: +7(918)465-66-44
andrey@shestakovyachtsales.com

36

37

38

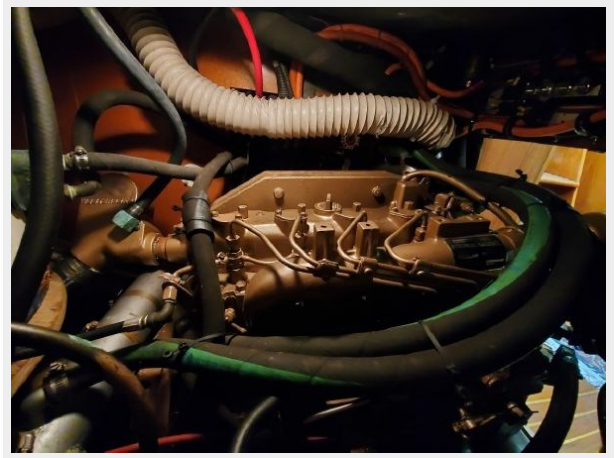

39

40

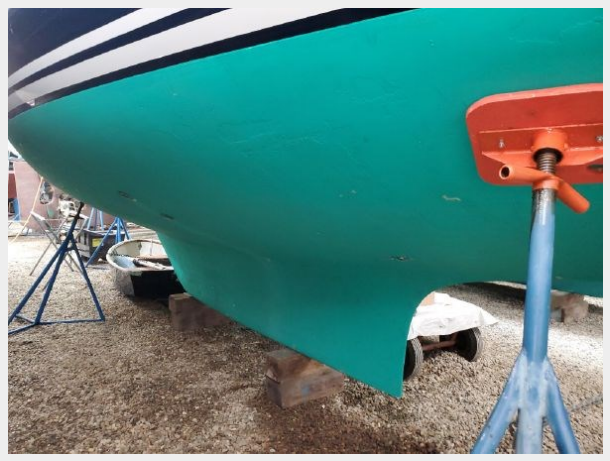

41

42

43

КОНТАКТЫ

Андрей Шестаков (Andrey Shestakov) – ведущий яхтенный брокер отдела продаж яхт и судов компании Shestakov Yacht Sales Inc. Официальный представитель Shestakov Yacht Sales Inc. для русскоговорящих клиентов в центральном офисе компании в Майами/Форт Лодердейл/Флорида/США.

Контактная информация

Email: **andrey@shestakovyachtsales.com**

Web: **shestakovyachtsales.com**

Телефоны

Краснодарский край: **+7(918)465-66-44**

США, Майами, Флорида: **+1(954)274-4435**

Время работы

Понедельник – Суббота: **9:00 - 21:00** EDT

Воскресенье: **Закрыто**

Адрес

Harbour Towne Marina, 850 NE 3rd St, STE 213, Dania, FL 33004