SHESTAKOV
Yacht Sales

2021 ASTONDOA AS8 — ASTONDOA

Судостроитель: ASTONDOA

Год постройки: 2021

Модель: Моторная яхта

Цена: Price on Application

Местонахождение: United States

Длина общая: 82' 3" (25.04mm)

Ширина: 19.66

Макс. осадка: 7' 3" (2.21mm)

Макс. скорость: 32 Knots Kts. (37 MPH)

Купить **2021 Astondoa AS8 — ASTONDOA** а также выбрать подходящую вам яхту из нашего **каталога яхт** вам поможет опытный яхтенный брокер Андрей Шестаков. На сегодняшний день компания **Shestakov Yacht Sales Inc.** имеет большое количество яхт в **собственном списке продаж**, а также тесно сотрудничает со всеми крупными **яхтенными производителями** по всему миру.

Для того чтобы купить яхту **2021 Astondoa AS8 — ASTONDOA** а также проконсультироваться по любому вопросу связанному с покупкой, продажей, чартером яхт позвоните по телефону **+7(918)465-66-44**.

ОГЛАВЛЕНИЕ

ОГЛАВЛЕНИЕ 2
ХАРАКТЕРИСТИКИ 4
Обзор 4
Основная информация 4
Размеры 4
Скорость, вместимость и масса 4
Размещение 5
Корпус и палуба 5
Информация о двигателе 5
ФОТОГРАФИИ 6
2 6
20 6
3 6
4 6
5 6
6 6
7 7
8 7
9 7
10 7
11 7
12 7
13 8
14 8
15 8
16 8
17 8
18 8

19 9
21 9
23 9
22 9
24 9
25 9
27 10
26 10
28 10
29 10
30 10
31 10
32 11
33 11
34 11
КОНТАКТЫ 12
Контактная информация 12
Телефоны 12
Время работы 12
Адрес 12

ХАРАКТЕРИСТИКИ

Обзор

Astondoa AS8 is the latest flagship in Astondoa's Flybridge range. The first unit will be available in Florida by the end of 2020.This new yacht is like a powerboat in a megayacht body, blending contemporary and functional design with sporty performance. Highly customizable - inside and out - this AS8 yacht is built to reflect each owner's style.The large luminous salon with full height windows forms a single, combined spaced with the galley, which can be fully equipped with U.S. appliances.The AS8 model offers enough room for you to entertain your family and many friends in four lowe deck ensuite cabins. All cabins provide generous spaces, custom cabinetry, and your choice of bed configurations to accommodate up to eight guests overnight comfortably. Plus, this model includes two separate cabin quarters for up to two crew members.Powered by a pair of Man V-12 1600 hp engines, she reaches top speeds of 32 knots. Optionally, you can also opt for pair of Man V12-1900 HP engines.

Основная информация

Тип судна: Моторная яхта

Модельный год: 2021

Год постройки: 2021

Страна: United States

Размеры

Длина общая: 82' 3" (25.04mm)

Ширина: 19.66

Макс. осадка: 7' 3" (2.21mm)

Скорость, вместимость и масса

Макс. скорость: 32 Knots Kts. (37 MPH)

Вместимость воды: 290 Gallons

Объем топливного бака: 1638 Gal Gallons

Размещение

Всего кают: 4

Всего ком. состава: 4

Корпус и палуба

Материал корпуса: Fiberglass

Информация о двигателе

Двигатели: 2

Производитель: MAN

Тип двигателя: Inboard

Тип топлива: Diesel

Андрей Шестаков
ShestakovYachtSales.com
Телефон: +7(918)465-66-44
andrey@shestakovyachtsales.com

ФОТОГРАФИИ

20

2

3

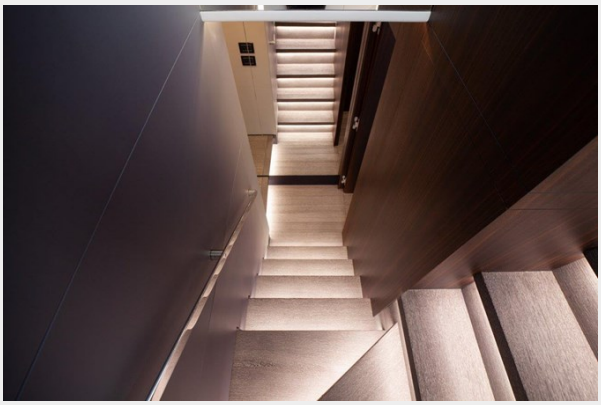

4

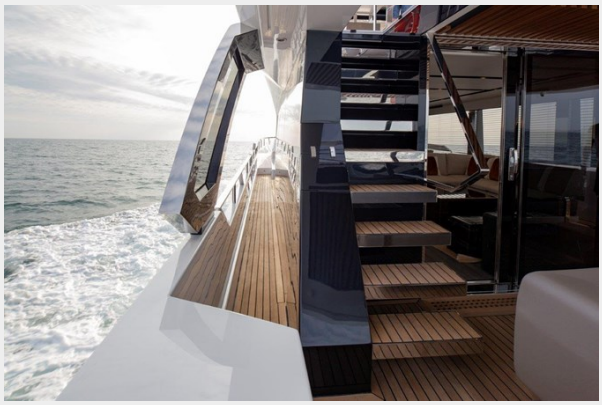

5

6

Андрей Шестаков
ShestakovYachtSales.com
Телефон: +7(918)465-66-44
andrey@shestakovyachtsales.com

7

8

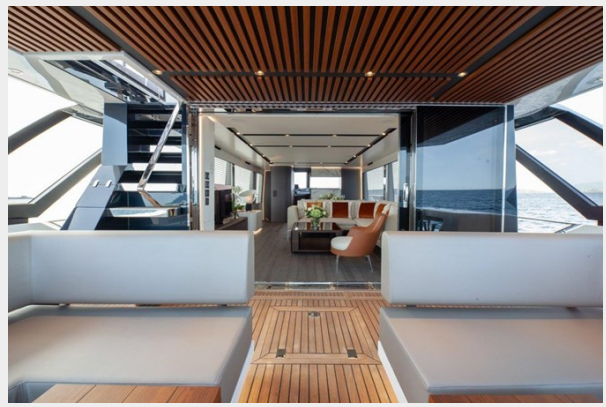

9

10

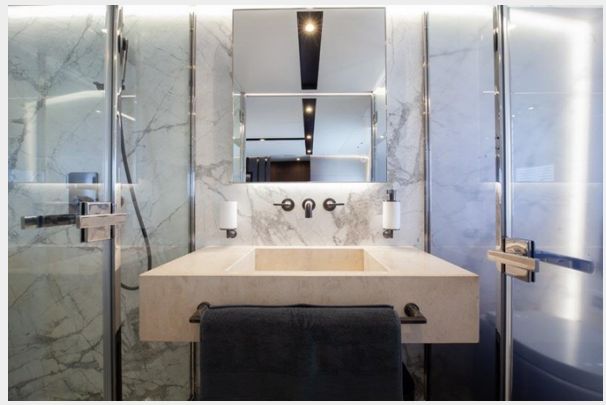

11

12

Андрей Шестаков
ShestakovYachtSales.com
Телефон: +7(918)465-66-44
andrey@shestakovyachtsales.com

13

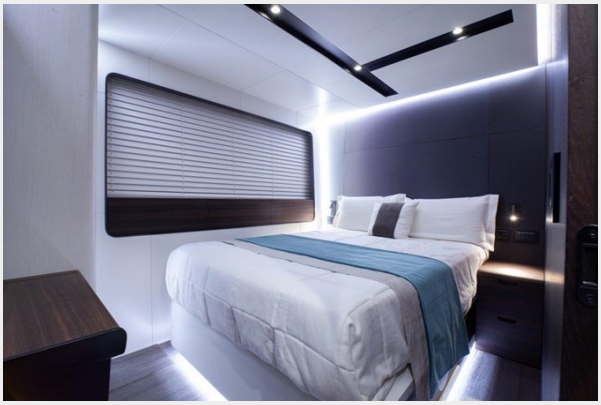

14

15

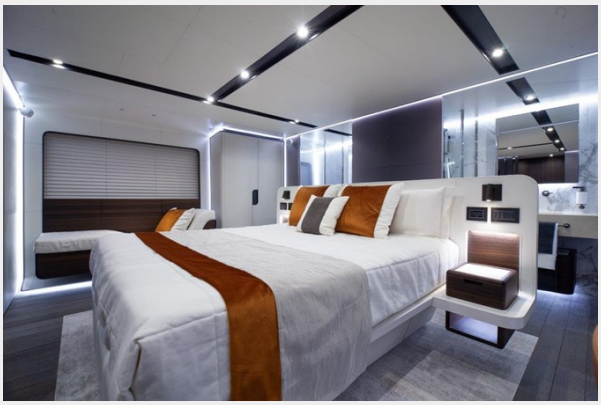

16

17

18

Андрей Шестаков
ShestakovYachtSales.com
Телефон: +7(918)465-66-44
andrey@shestakovyachtsales.com

19

21

22

23

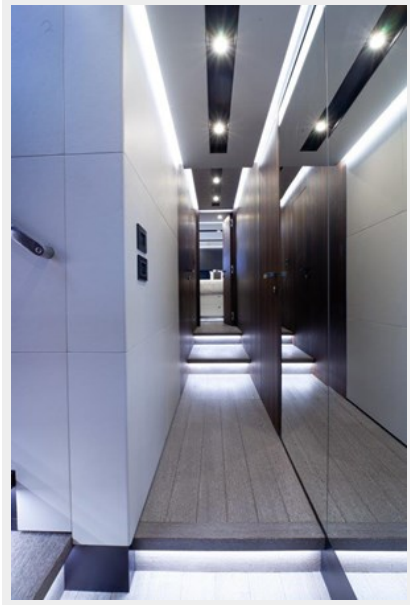

24

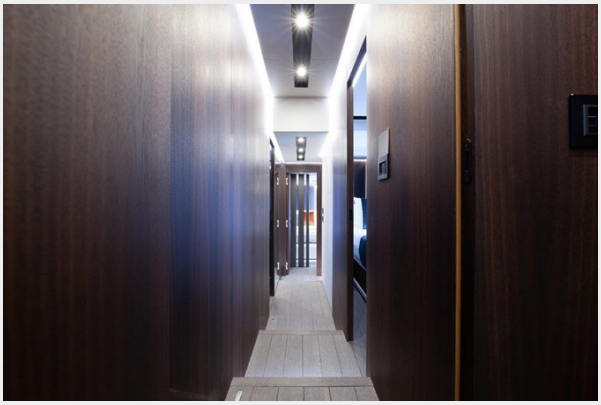

25

Андрей Шестаков
ShestakovYachtSales.com
Телефон: +7(918)465-66-44
andrey@shestakovyachtsales.com

26

27

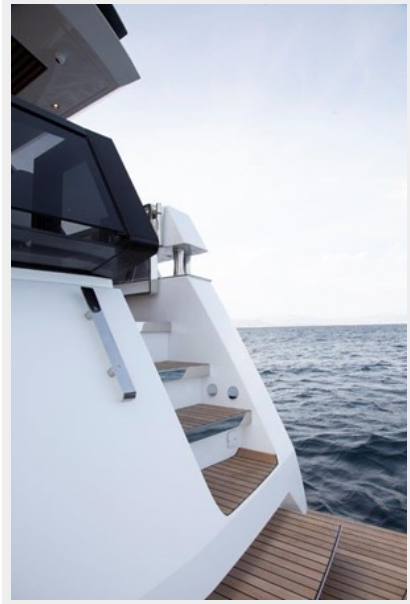

28

29

30

31

Андрей Шестаков
ShestakovYachtSales.com
Телефон: +7(918)465-66-44
andrey@shestakovyachtsales.com

32

33

34

Андрей Шестаков
ShestakovYachtSales.com
Телефон: +7(918)465-66-44
andrey@shestakovyachtsales.com

КОНТАКТЫ

Андрей Шестаков (Andrey Shestakov) – ведущий яхтенный брокер отдела продаж яхт и судов компании Shestakov Yacht Sales Inc. Официальный представитель Shestakov Yacht Sales Inc. для русскоговорящих клиентов в центральном офисе компании в Майами/Форт Лодердейл/Флорида/США.

Контактная информация

Email: **andrey@shestakovyachtsales.com**

Web: **shestakovyachtsales.com**

Телефоны

Краснодарский край: **+7(918)465-66-44**

США, Майами, Флорида: **+1(954)274-4435**

Время работы

Понедельник – Суббота: **9:00 - 21:00** EDT

Воскресенье: **Закрыто**

Адрес

Harbour Towne Marina, 850 NE 3rd St, STE 213, Dania, FL 33004