SHESTAKOV
Yacht Sales

SILKY — JIM SMITH

Судостроитель: JIM SMITH

Год постройки: 2006

Модель: Convertible

Цена: $3,550,000 USD

Местонахождение: United States

Длина общая: 85' (25.91mm)

Ширина: 21.41

Макс. осадка: 4' 6" (1.37mm)

Крейс. скорость: 35 Knots Kts. (40 MPH)

Макс. скорость: 41 Knots Kts. (47 MPH)

Купить **Silky — JIM SMITH** а также выбрать подходящую вам яхту из нашего **каталога яхт** вам поможет опытный яхтенный брокер Андрей Шестаков. На сегодняшний день компания **Shestakov Yacht Sales Inc.** имеет большое количество яхт в **собственном списке продаж**, а также тесно сотрудничает со всеми крупными **яхтенными производителями** по всему миру.

Для того чтобы купить яхту **Silky — JIM SMITH** а также проконсультироваться по любому вопросу связанному с покупкой, продажей, чартером яхт позвоните по телефону **+7(918)465-66-44**.

ОГЛАВЛЕНИЕ

ОГЛАВЛЕНИЕ 2
ХАРАКТЕРИСТИКИ 3
Обзор 3
Основная информация 3
Размеры 3
Скорость, вместимость и масса 3
Размещение 4
Корпус и палуба 4
Информация о двигателе 4
ФОТОГРАФИИ 5
Bottom Job and Hull Sides Waxed 11-2021 18
Bottom Job and Hull Sides Waxed 11-2021 18
Bottom Job and Hull Sides Waxed 11-2021 18
Bottom Job and Hull Sides Waxed 11-2021 19
Stern View on the Hard 19
КОНТАКТЫ 20
Контактная информация 20
Телефоны 20
Время работы 20
Адрес 20

ХАРАКТЕРИСТИКИ

Обзор

2006 Jim Smith 85' Convertible Sportfish

Bottom Job and Hull Sides Waxed - November 2021

Основная информация

Тип судна: Convertible

Подкатегория: Convertible

Модельный год: 2006

Год постройки: 2006

Страна: United States

Размеры

Длина общая: 85' (25.91mm)

Ширина: 21.41

Макс. осадка: 4' 6" (1.37mm)

Скорость, вместимость и масса

Крейс. скорость: 35 Knots Kts. (40 MPH)

Макс. скорость: 41 Knots Kts. (47 MPH)

Вместимость воды: 420 Gallons

Объем топливного бака: 3300 Gal Gallons

Размещение

Всего кают: 5

Всего ком. состава: 5

Койки экипажа: 2

Комм. состав экипажа: 1

Корпус и палуба

Материал корпуса: Fiberglass

Информация о двигателе

Двигатели: 2

Производитель: Detroit Diesel

Тип двигателя: Inboard

Тип топлива: Diesel

ФОТОГРАФИИ

Андрей Шестаков
ShestakovYachtSales.com
Телефон: +7(918)465-66-44
andrey@shestakovyachtsales.com

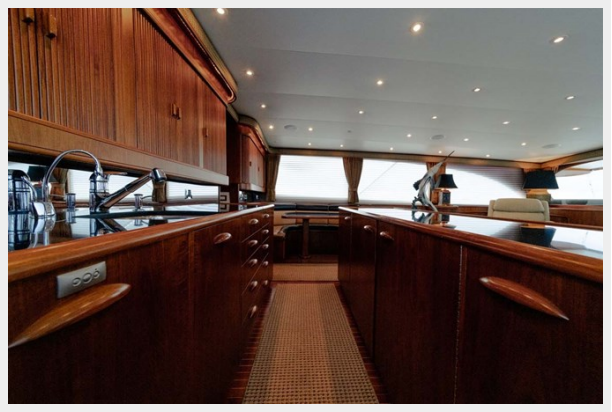

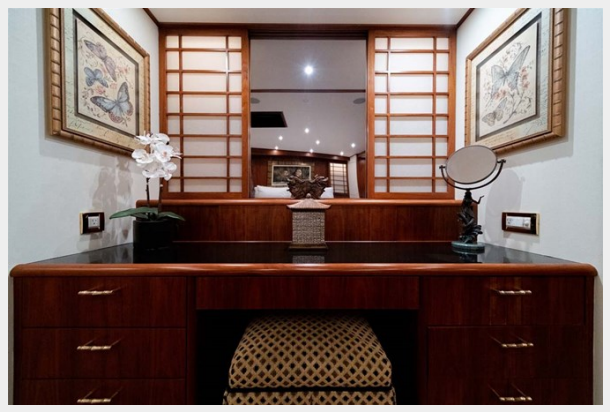

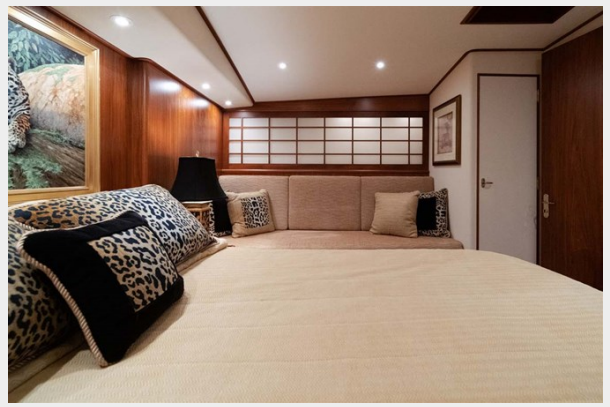

Андрей Шестаков
ShestakovYachtSales.com
Телефон: +7(918)465-66-44
andrey@shestakovyachtsales.com

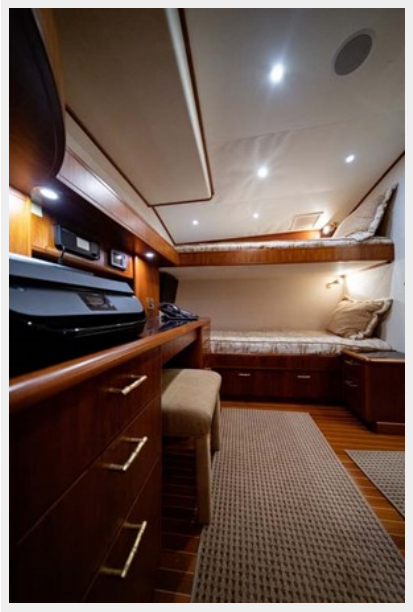

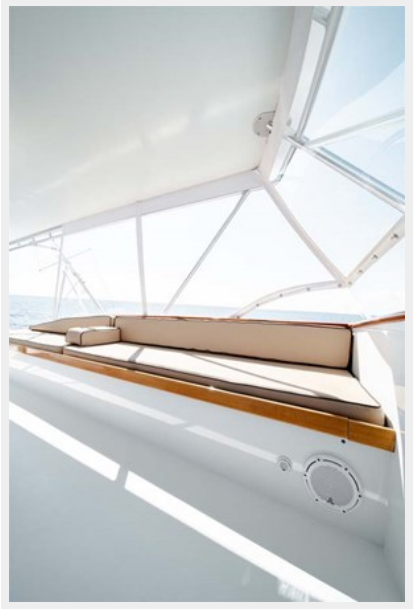

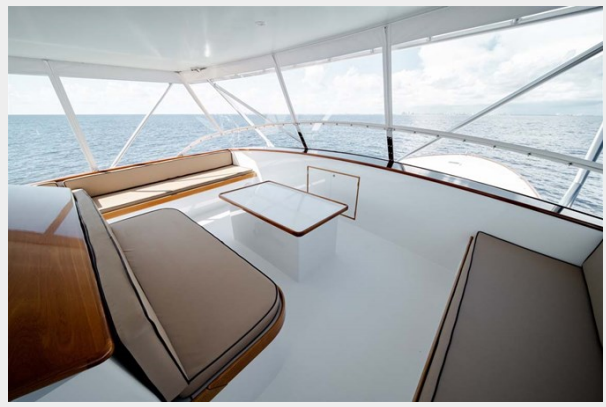

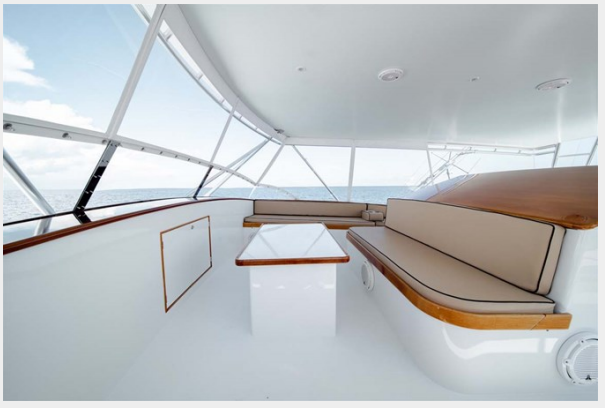

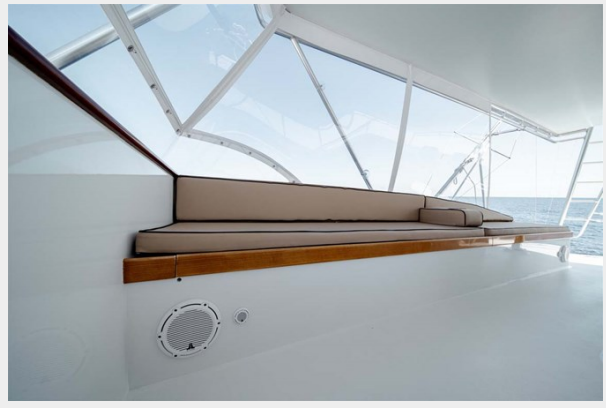

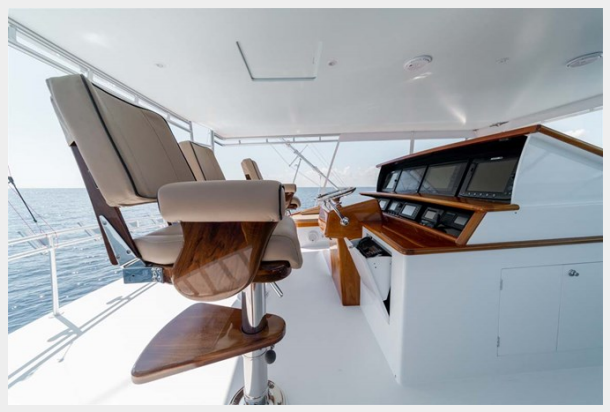

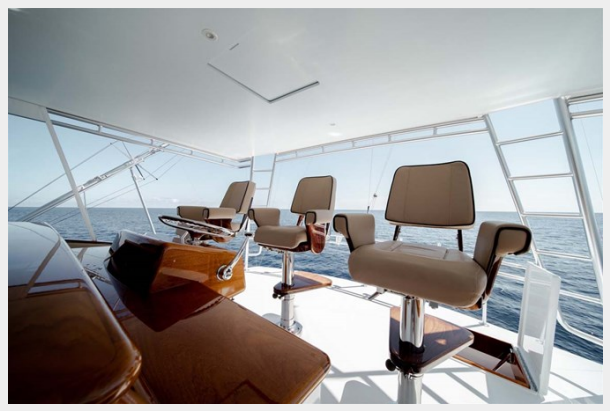

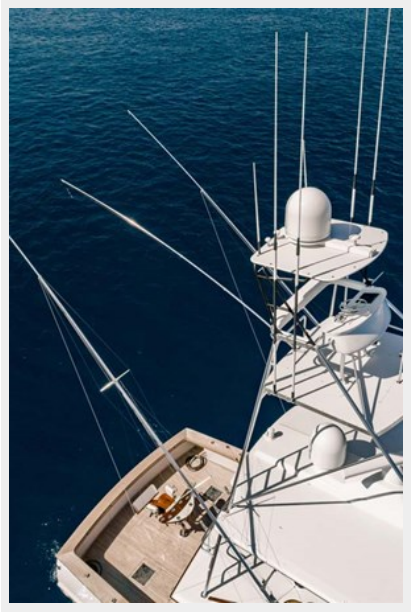

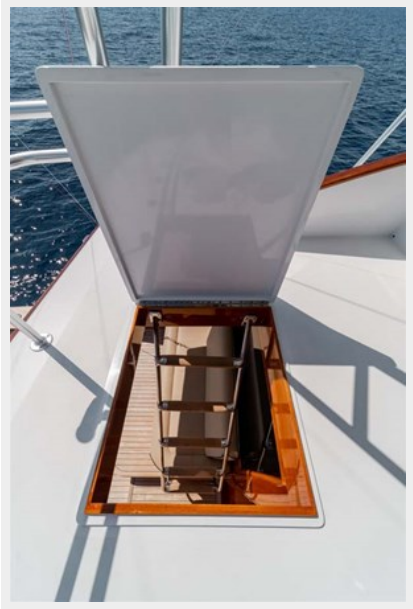

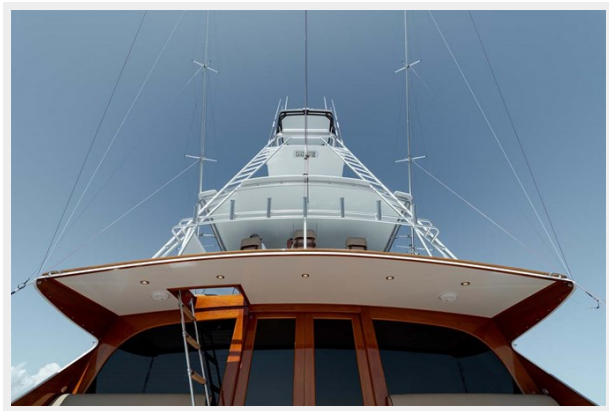

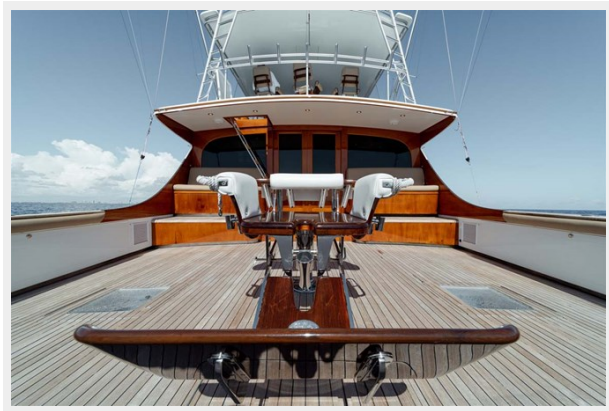

Андрей Шестаков
ShestakovYachtSales.com
Телефон: +7(918)465-66-44
andrey@shestakovyachtsales.com

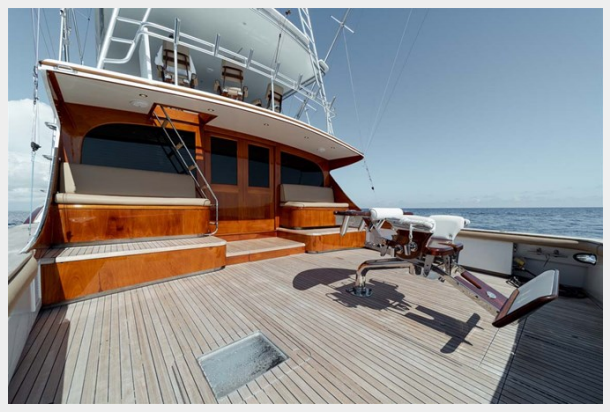

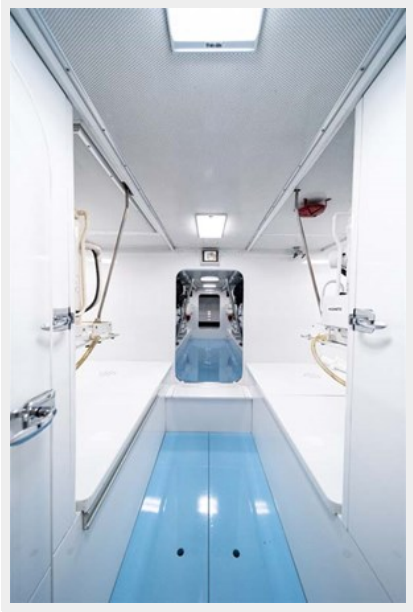

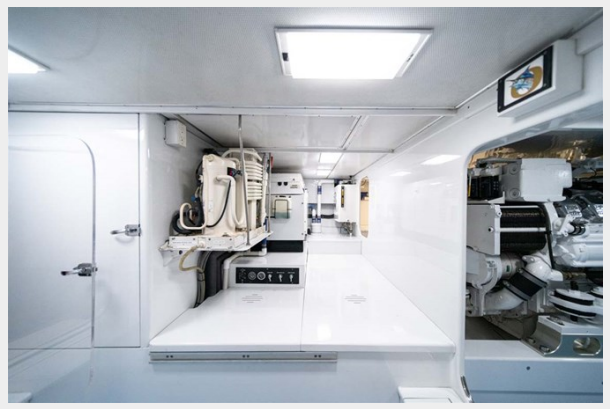

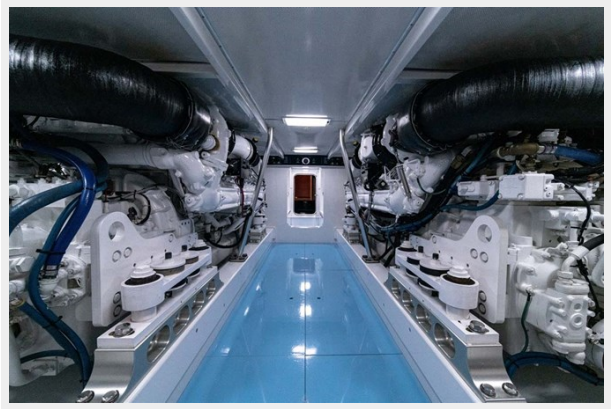

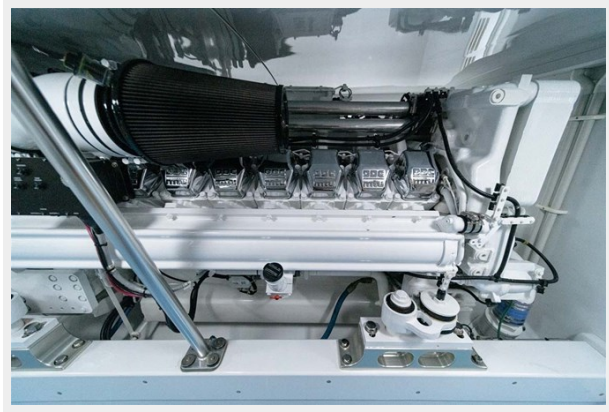

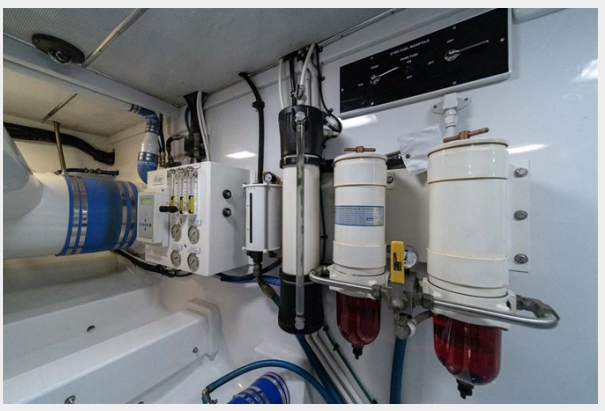

Silky

Bottom Job and Hull Sides Waxed 11-2021

Bottom Job and Hull Sides Waxed 11-2021

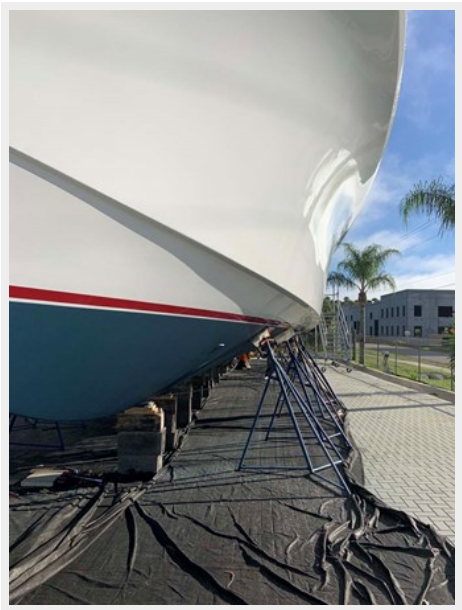

Bottom Job and Hull Sides Waxed 11-2021

Bottom Job and Hull Sides Waxed 11-2021

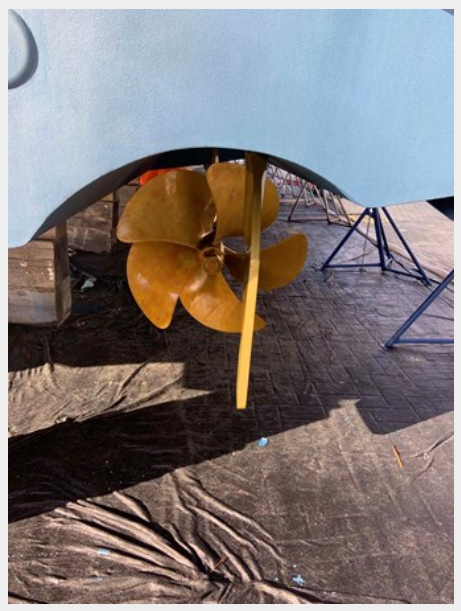

Stern View on the Hard

КОНТАКТЫ

Андрей Шестаков (Andrey Shestakov) – ведущий яхтенный брокер отдела продаж яхт и судов компании Shestakov Yacht Sales Inc. Официальный представитель Shestakov Yacht Sales Inc. для русскоговорящих клиентов в центральном офисе компании в Майами/Форт Лодердейл/Флорида/США.

Контактная информация

Email: **andrey@shestakovyachtsales.com**

Web: **shestakovyachtsales.com**

Телефоны

Краснодарский край: **+7(918)465-66-44**

США, Майами, Флорида: **+1(954)274-4435**

Время работы

Понедельник – Суббота: **9:00 - 21:00** EDT

Воскресенье: **Закрыто**

Адрес

Harbour Towne Marina, 850 NE 3rd St, STE 213, Dania, FL 33004