SHESTAKOV
Yacht Sales

OKKO — MONDOMARINE

Судостроитель: MONDOMARINE

Год постройки: 2012

Модель: Моторная яхта

Цена: ЦЕНА ЯХТЫ ПО ЗАПРОСУ

Местонахождение: Italy

Длина общая: 134' 11" (41.1mm)

Ширина: 26.57

Макс. осадка: 7' 7" (2.3mm)

Крейс. скорость: 12 Knots Kts. (14 MPH)

Макс. скорость: 16 Knots Kts. (18 MPH)

Купить **OKKO — MONDOMARINE** а также выбрать подходящую вам яхту из нашего **каталога яхт** вам поможет опытный яхтенный брокер Андрей Шестаков. На сегодняшний день компания **Shestakov Yacht Sales Inc.** имеет большое количество яхт в **собственном списке продаж**, а также тесно сотрудничает со всеми крупными **яхтенными производителями** по всему миру.

Для того чтобы купить яхту **OKKO — MONDOMARINE** а также проконсультироваться по любому вопросу связанному с покупкой, продажей, чартером яхт позвоните по телефону **+7(918)465-66-44**.

ОГЛАВЛЕНИЕ

ОГЛАВЛЕНИЕ 2
ХАРАКТЕРИСТИКИ 4
Обзор 4
Основная информация 4
Размеры 4
Скорость, вместимость и масса 4
Размещение 4
Корпус и палуба 5
Информация о двигателе 5
ФОТОГРАФИИ 6
2 OKKO - Running toys © Imperial (photo Breed Media) JC-17038 6
3 OKKO - Running toys 2 © Imperial (photo Breed Media) JC-16855 6
4 OKKO - Running bow © Imperial (photo Breed Media) JC-0084 6
5 OKKO - Rear view © Imperial (photo Breed Media) JC-17005 6
5.1 OKKO - Aft view © Imperial (photo Breed Media) JC-16998 6
6 OKKO - SD Jacuzzi © Imperial (photo Breed Media) JC-0109 7
5.2 OKKO - Decks © Imperial (photo Breed Media) JC-0069 7
6.1 OKKO - MD salon © Imperial (photo Jeff Brown)JC-25647 7
6.2 OKKO - BD aft © Imperial (photo Breed Media) JC-25894 7
6.4 OKKO - BD aft dining © Imperial (photo Breed Media) JC-26955 7
6.3 OKKO - BD aft lounge © Imperial (photo Breed Media) JC-25923 7
6.5 OKKO - SD bar © Imperial (photo Breed Media) JC-27019 8
6.6 OKKO - SD aft dining © Imperial (photo Breed Media) JC-26148 8
6.7 OKKO - Jacuzzi © Imperial (photo Breed Media) JC-26623 8
6.8 OKKO - Sidewalks © Imperial (photo Breed Media) JC-25636 8
8 OKKO - Still twilight © Imperial (photo Breed Media) JC-27101 8
7 OKKO - Toys © Imperial (photo Breed Media) JC-0171 8
10.1 OKKO - MD salon © Imperial (photo Breed Media) JC-27249_AP_corrected 9

12 OKKO - MD dining © Imperial (photo Breed Media) JC-25847 9
13 OKKO - Master © Imperial (photo Breed Media) JC-25934 9
14 OKKO - Master bathroom © Imperial (photo Breed Media) JC-25570 9
15 OKKO - Port VIP cabin © Imperial (photo Breed Media) JC-25486 9
16 OKKO - Stbd VIP cabin © Imperial (photo Breed Media) JC-25449 10
17 OKKO - Stbd Twin cabin © Imperial (photo Breed Media) JC-25461 10
18 OKKO - Port Twin cabin © Imperial (photo Breed Media) JC-2547 10
19 OKKO - BD salon © Imperial (photo Breed Media) JC-27230 10
20 OKKO - BD salon 2 © Imperial (photo Breed Media) JC-27026 10
21 OKKO - Bridge © Imperial (photo Breed Media) JC-27235 10
23 OKKO - Crew accomod. © Imperial (photo Breed Media) JC-25424 11
22 OKKO - Captain cabin © Imperial (photo Breed Media) JC-25497 11
24 OKKO - Crew mess © Imperial (photo Breed Media) JC-25403 11
25 OKKO - Galley © Imperial (photo Jeff Brown) JC-25400 11
26 OKKO - Engine room © Imperial (photo Breed Media) JC-25429 12
27 OKKO - Propellers © Imperial - S0Y3561 12
КОНТАКТЫ 13
Контактная информация 13
Телефоны 13
Время работы 13
Адрес 13

ХАРАКТЕРИСТИКИ

Обзор

N/A

Основная информация

Тип судна: Моторная яхта

Модельный год: 2012

Год постройки: 2012

Страна: Italy

Размеры

Длина общая: 134' 11" (41.1mm)

Ширина: 26.57

Макс. осадка: 7' 7" (2.3mm)

Скорость, вместимость и масса

Крейс. скорость: 12 Knots Kts. (14 MPH)

Дальность на крейсерской скорости: 3000

Макс. скорость: 16 Knots Kts. (18 MPH)

Чистый вес: 366 Pounds

Вместимость воды: 8350 Gallons

Объем топливного бака: 13155.77 Gal Gallons

Размещение

Всего кают: 5

Корпус и палуба

Материал корпуса: Aluminum

Комплектация корпуса: Semi-Displacement

Дизайнер экстерьера: Giorgio Vafiadis

Дизайнер интерьера: Giorgio Vafiadis

Информация о двигателе

Двигатели: 2

Производитель: MTU

Тип двигателя: Inboard

Тип топлива: Diesel

ФОТОГРАФИИ

2 OKKO - Running toys © Imperial (photo Breed Media) JC-17038

3 OKKO - Running toys 2 © Imperial (photo Breed Media) JC-16855

4 OKKO - Running bow © Imperial (photo Breed Media) JC-0084

5 OKKO - Rear view © Imperial (photo Breed Media) JC-17005

5.1 OKKO - Aft view © Imperial (photo Breed Media) JC-16998

5.2 OKKO - Decks © Imperial (photo Breed Media) JC-0069

6 OKKO - SD Jacuzzi © Imperial (photo Breed Media) JC-0109

6.1 OKKO - MD salon © Imperial (photo Jeff Brown)JC-25647

6.2 OKKO - BD aft © Imperial (photo Breed Media) JC-25894

6.3 OKKO - BD aft lounge © Imperial (photo Breed Media) JC-25923

6.4 OKKO - BD aft dining © Imperial (photo Breed Media) JC-26955

6.5 OKKO - SD bar © Imperial (photo Breed Media) JC-27019

6.6 OKKO - SD aft dining © Imperial (photo Breed Media) JC-26148

6.7 OKKO - Jacuzzi © Imperial (photo Breed Media) JC-26623

6.8 OKKO - Sidewalks © Imperial (photo Breed Media) JC-25636

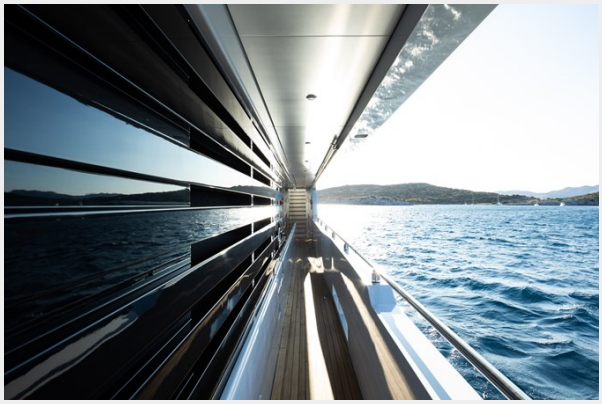

7 OKKO - Toys © Imperial (photo Breed Media) JC-0171

8 OKKO - Still twilight © Imperial (photo Breed Media) JC-27101

10.1 OKKO - MD salon © Imperial (photo Breed Media) JC-27249_AP_corrected

12 OKKO - MD dining © Imperial (photo Breed Media) JC-25847

13 OKKO - Master © Imperial (photo Breed Media) JC-25934

14 OKKO - Master bathroom © Imperial (photo Breed Media) JC-25570

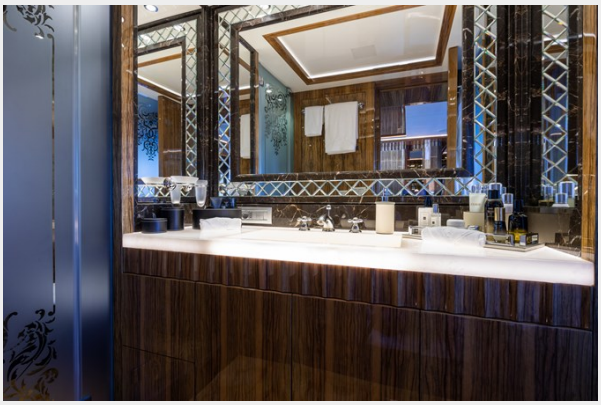

15 OKKO - Port VIP cabin © Imperial (photo Breed Media) JC-25486

16 OKKO - Stbd VIP cabin © Imperial (photo Breed Media) JC-25449

17 OKKO - Stbd Twin cabin © Imperial (photo Breed Media) JC-25461

18 OKKO - Port Twin cabin © Imperial (photo Breed Media) JC-2547

19 OKKO - BD salon © Imperial (photo Breed Media) JC-27230

20 OKKO - BD salon 2 © Imperial (photo Breed Media) JC-27026

21 OKKO - Bridge © Imperial (photo Breed Media) JC-27235

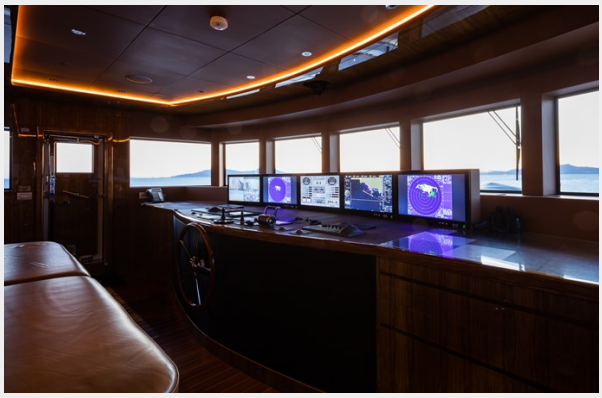

22 OKKO - Captain cabin © Imperial (photo Breed Media) JC-25497

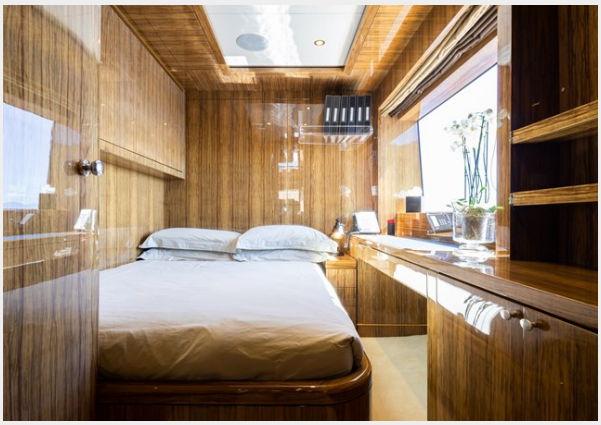

23 OKKO - Crew accomod. © Imperial (photo Breed Media) JC-25424

24 OKKO - Crew mess © Imperial (photo Breed Media) JC-25403

25 OKKO - Galley © Imperial (photo Jeff Brown) JC-25400

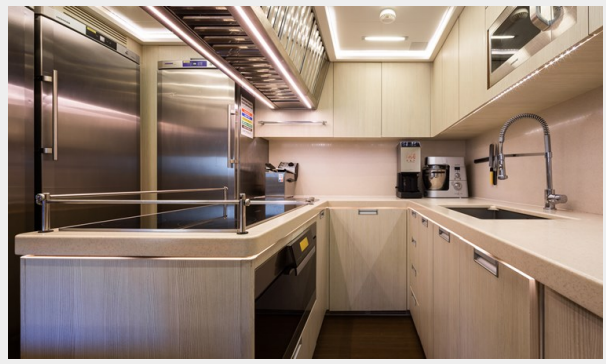

26 OKKO - Engine room © Imperial (photo Breed Media) JC-25429

27 OKKO - Propellers © Imperial - S0Y3561

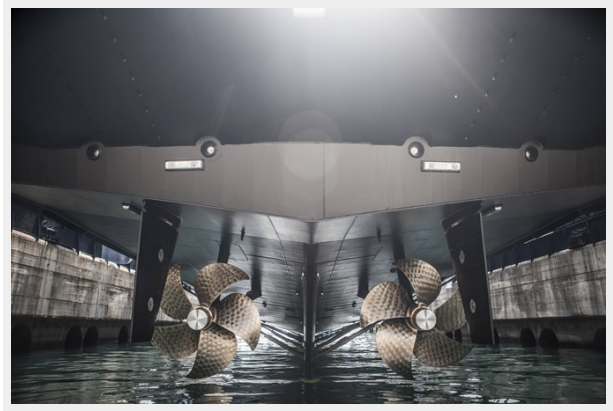

КОНТАКТЫ

Андрей Шестаков (Andrey Shestakov) – ведущий яхтенный брокер отдела продаж яхт и судов компании Shestakov Yacht Sales Inc. Официальный представитель Shestakov Yacht Sales Inc. для русскоговорящих клиентов в центральном офисе компании в Майами/Форт Лодердейл/Флорида/США.

Контактная информация

Email: **andrey@shestakovyachtsales.com**

Web: **shestakovyachtsales.com**

Телефоны

Краснодарский край: **+7(918)465-66-44**

США, Майами, Флорида: **+1(954)274-4435**

Время работы

Понедельник – Суббота: **9:00 - 21:00** EDT

Воскресенье: **Закрыто**

Адрес

Harbour Towne Marina, 850 NE 3rd St, STE 213, Dania, FL 33004