SHESTAKOV
Yacht Sales

2013 AZIMUT ATLANTIS 38 — AZIMUT YACHTS

Судостроитель: AZIMUT YACHTS

Год постройки: 2013

Модель: Моторная яхта

Цена: $349,000 USD

Местонахождение: United States

Длина общая: 38' 1" (11.61mm)

Ширина: 11.58

Макс. осадка: 3' 1" (0.94mm)

Купить **2013 Azimut Atlantis 38 — AZIMUT YACHTS** а также выбрать подходящую вам яхту из нашего **каталога яхт** вам поможет опытный яхтенный брокер Андрей Шестаков. На сегодняшний день компания **Shestakov Yacht Sales Inc.** имеет большое количество яхт в **собственном списке продаж**, а также тесно сотрудничает со всеми крупными **яхтенными производителями** по всему миру.

Для того чтобы купить яхту **2013 Azimut Atlantis 38 — AZIMUT YACHTS** а также проконсультироваться по любому вопросу связанному с покупкой, продажей, чартером яхт позвоните по телефону **+7(918)465-66-44**.

ОГЛАВЛЕНИЕ

ОГЛАВЛЕНИЕ 2
ХАРАКТЕРИСТИКИ 6
Обзор 6
Основная информация 6
Размеры 6
Скорость, вместимость и масса 6
Размещение 7
Корпус и палуба 7
Информация о двигателе 7
ФОТОГРАФИИ 8
3 8
2 8
5 8
4 8
6 8
7 8
8 9
9 9
10 9
11 9
12 9
13 9
14 10
15 10
17 10
16 10
18 11
19 11

20	11
21	11
22	12
23	12
24	12
25	12
26	13
27	13
28	13
29	13
30	14
31	14
32	14
33	14
34	14
35	14
37	15
36	15
38	15
39	15
40	16
41	16
42	16
43	16
44	17
45	17
46	17
47	17
48	18

49	18
51	18
50	18
52	19
53	19
54	19
55	19
56	20
57	20
58	20
59	20
61	21
60	21
62	21
63	21
65	22
64	22
66	22
67	22
68	23
69	23
70	23
71	23
72	24
73	24
75	24
74	24
76	25
77	25

78 25
79 25
80 25
81 25
83 26
82 26
85 26
84 26
КОНТАКТЫ 27
Контактная информация 27
Телефоны 27
Время работы 27
Адрес 27

ХАРАКТЕРИСТИКИ

Обзор

Just Listed!! This pristine captain-maintained Azimut Atlantis 38 has benefitted from consistent care and maintenance, and it shows. In many ways, these are the perfect Florida boats. They're fast, sea kindly and comfortable, with the range and seaworthiness to take an extended Bahamas trip, but a shallow enough draft to work for the sandbar. There's room for a big party aboard, and From "Power and Motoryacht": "Volvo’s excellent DPH Duoprop sterndrives always give an exciting ride, especially when married to plenty of horsepower. The 38’s high-speed turning circle, heeled right over, seemed slightly shorter than its hull length. The steering was light but positive, and we were always in control. Power transmission was virtually instantaneous. Acceleration was lively. The experience was addictive." "Just as important to quality of life aboard the Atlantis is the amount of stowage that has been built in, from the useful little oddments tray under a hinged lid on the port side of the cockpit to the practically sized drawers and hanging locker in the forward cabin."

Основная информация

Тип судна: Моторная яхта

Модельный год: 2013

Год постройки: 2013

Страна: United States

Размеры

Длина общая: 38' 1" (11.61mm)

Ширина: 11.58

Макс. осадка: 3' 1" (0.94mm)

Скорость, вместимость и масса

Вместимость воды: 48 Gallons

Объем топливного бака: 201 Gal Gallons

Размещение

Всего кают: 2

Всего коек: 2

Всего ком. состава: 1

Корпус и палуба

Материал корпуса: Fiberglass

Комплектация корпуса: Deep Vee

Информация о двигателе

Двигатели: 2

Производитель: Volvo Penta

Тип двигателя: I/O

Тип топлива: Diesel

ФОТОГРАФИИ

2

3

4

5

6

7

Андрей Шестаков
ShestakovYachtSales.com
Телефон: +7(918)465-66-44
andrey@shestakovyachtsales.com

8

9

10

11

12

13

14

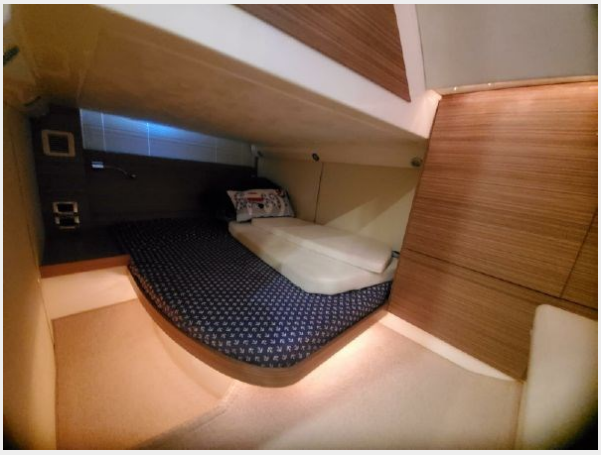

15

16

17

18

19

20

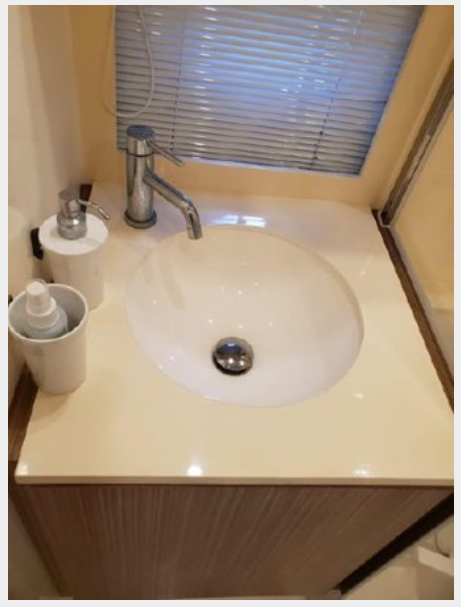

21

22

23

24

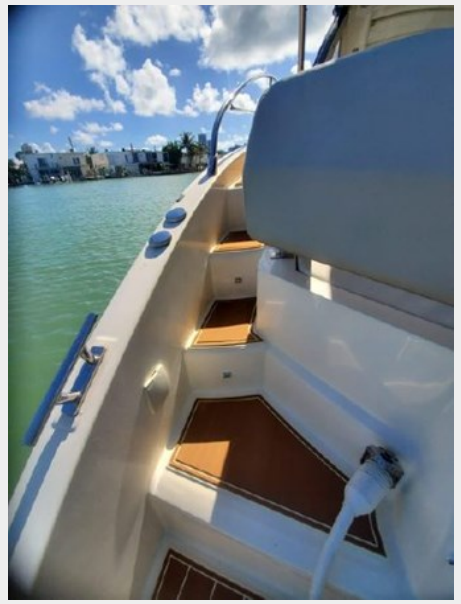

25

26

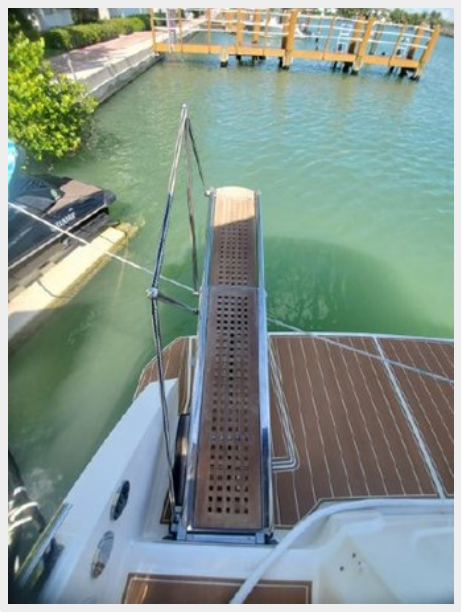

27

28

29

30

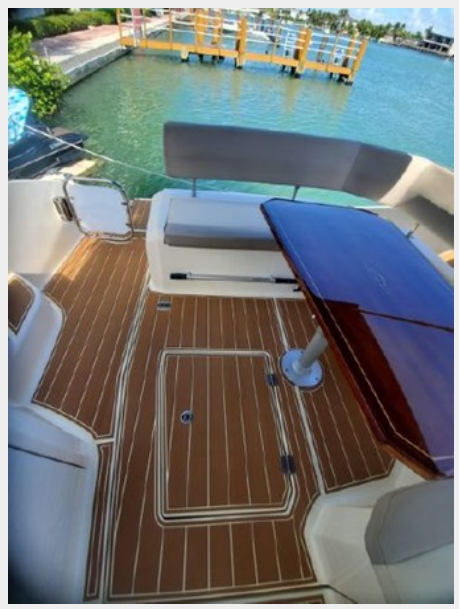

31

32

33

34

35

36

37

38

39

40

41

42

43

44

45

46

47

48

49

50

51

52

53

54

55

56

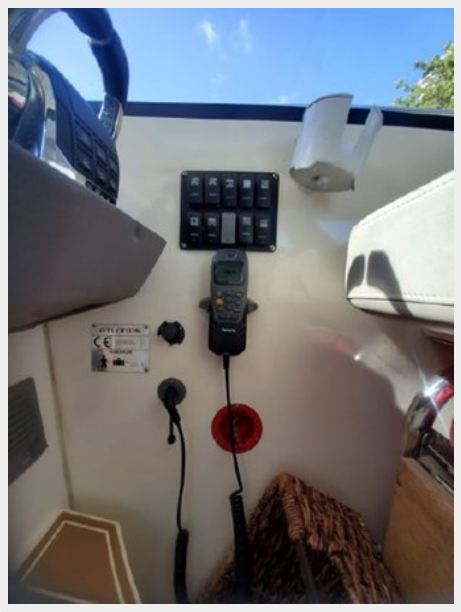

57

58

59

Андрей Шестаков
ShestakovYachtSales.com
Телефон: +7(918)465-66-44
andrey@shestakovyachtsales.com

60

61

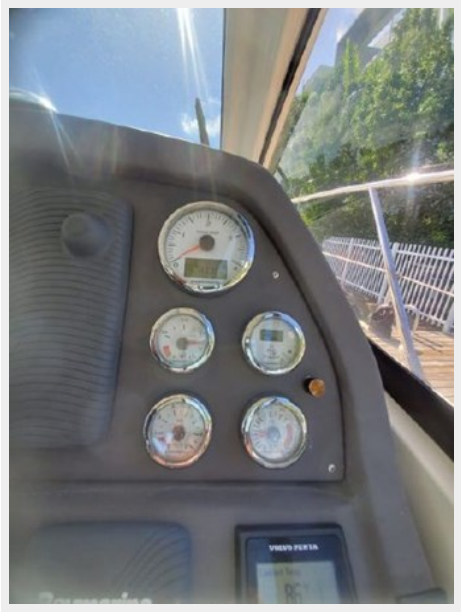

62

63

64

65

66

67

68

69

70

71

Андрей Шестаков
ShestakovYachtSales.com
Телефон: +7(918)465-66-44
andrey@shestakovyachtsales.com

72

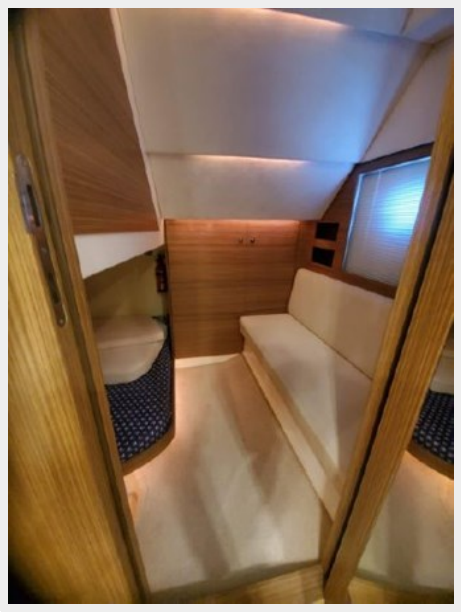

73

74

75

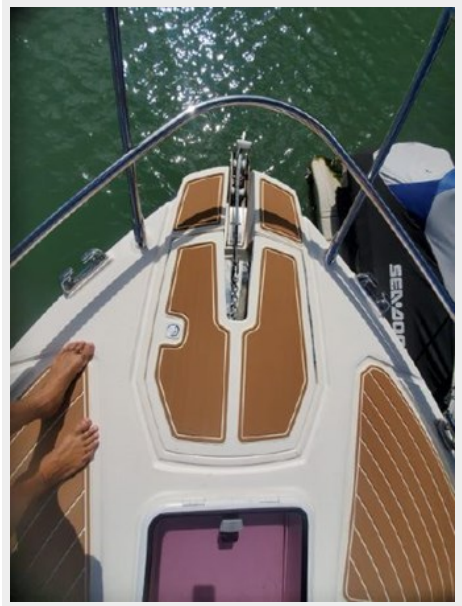

76

77

78

79

80

81

82

83

84

85

КОНТАКТЫ

Андрей Шестаков (Andrey Shestakov) – ведущий яхтенный брокер отдела продаж яхт и судов компании Shestakov Yacht Sales Inc. Официальный представитель Shestakov Yacht Sales Inc. для русскоговорящих клиентов в центральном офисе компании в Майами/Форт Лодердейл/Флорида/США.

Контактная информация

Email: **andrey@shestakovyachtsales.com**

Web: **shestakovyachtsales.com**

Телефоны

Краснодарский край: **+7(918)465-66-44**

США, Майами, Флорида: **+1(954)274-4435**

Время работы

Понедельник – Суббота: **9:00 - 21:00** EDT

Воскресенье: **Закрыто**

Адрес

Harbour Towne Marina, 850 NE 3rd St, STE 213, Dania, FL 33004