SHESTAKOV
Yacht Sales

STATE OF GRACE — PERINI NAVI

Судостроитель: PERINI NAVI

Год постройки: 2013

Модель: Sloop

Цена: ЦЕНА ЯХТЫ ПО ЗАПРОСУ

Длина общая: 129' 4" (39.4mm)

Ширина: 29.95

Мин. осадка: 11' 6" (3.5mm)

Макс. осадка: 29' 11" (9.1mm)

Крейс. скорость: 10.5 Knots Kts. (12 MPH)

Макс. скорость: 14 Knots Kts. (16 MPH)

Купить **STATE OF GRACE — PERINI NAVI** а также выбрать подходящую вам яхту из нашего **каталога яхт** вам поможет опытный яхтенный брокер Андрей Шестаков. На сегодняшний день компания **Shestakov Yacht Sales Inc.** имеет большое количество яхт в **собственном списке продаж**, а также тесно сотрудничает со всеми крупными **яхтенными производителями** по всему миру.

Для того чтобы купить яхту **STATE OF GRACE — PERINI NAVI** а также проконсультироваться по любому вопросу связанному с покупкой, продажей, чартером яхт позвоните по телефону **+7(918)465-66-44**.

ОГЛАВЛЕНИЕ

ОГЛАВЛЕНИЕ 2
ХАРАКТЕРИСТИКИ 3
Обзор 3
Основная информация 3
Размеры 4
Скорость, вместимость и масса 4
Размещение 4
Корпус и палуба 4
Информация о двигателе 5
ФОТОГРАФИИ 6
КОНТАКТЫ 14
Контактная информация 14
Телефоны 14
Время работы 14
Адрес 14

ХАРАКТЕРИСТИКИ

Обзор

The 39.40m 2013 Perini Navi sailing yacht STATE OF GRACE, with her four-cabin layout and quality interior finish, this sailing sloop offers excellent charter potential.

STATE OF GRACE provides excellent sailing performance thanks to her Ron Holland naval architecture and Southern Spars carbon mast, boom and ECsix rigging package.

During her 2019/2020 winter refit, STATE OF GRACE had a top end overhaul of her main engine, two new generators were fitted,

and her rigging was checked and polished. In July 2020, she was given a new blade jib sail and 90% of her teak decks were recaulked.STATE OF GRACE can accommodate a maximum of nine guests across four cabins, including a full-beam Owner’s suite, two queen-size double cabins and a convertible twin with an extra Pullman berth.STATE OF GRACE boasts Perini Navi’s typical ease of access to and from the water via the large aft swim platform, which comes courtesy of a fold-down transom and a side boarding ladder.Assisted by a CAT C18 670hp/500 kw engine, STATE OF GRACE has a top speed of 14 knots and cruises at 9 knots.**Key Features**

- Ron Holland Naval Architecture
- 4 cabin layout
- Unusually large and comfortable cockpit
- Aft swim platform
- 2 x new generators recently installed; top end overhaul on main engine
- Full rig service
- Highly rated charter yacht

Основная информация

Тип судна: Sloop

Модельный год: 2013

Год постройки: 2013

Размеры

Длина общая: 129' 4" (39.4mm)

Длина по ватерлинии: 111' 11" (34.1mm)

Ширина: 29.95

Мин. осадка: 11' 6" (3.5mm)

Макс. осадка: 29' 11" (9.1mm)

Скорость, вместимость и масса

Крейс. скорость: 10.5 Knots Kts. (12 MPH)

Дальность на крейсерской скорости: 3000

Макс. скорость: 14 Knots Kts. (16 MPH)

Чистый вес: 254 Pounds

Вместимость воды: 5000 Gallons

Объем топливного бака: 3804.08 Gal Gallons

Размещение

Всего кают: 4

Спальные места: 9

Каюты экипажа: 6

Корпус и палуба

Материал корпуса: Aluminum

Материал палубы: Teak

Дизайнер корпуса: Ron Holland Design / Perini Navi

Дизайнер экстерьера: Perini Navi

Дизайнер интерьера: Perini Navi

Информация о двигателе

Двигатели: 1

Производитель: CAT

Тип двигателя: Inboard

Андрей Шестаков
ShestakovYachtSales.com
Телефон: +7(918)465-66-44
andrey@shestakovyachtsales.com

ФОТОГРАФИИ

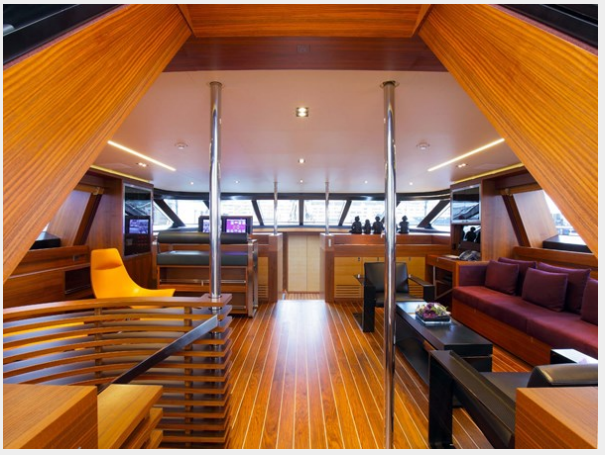

Андрей Шестаков
ShestakovYachtSales.com

Телефон: +7(918)465-66-44
andrey@shestakovyachtsales.com

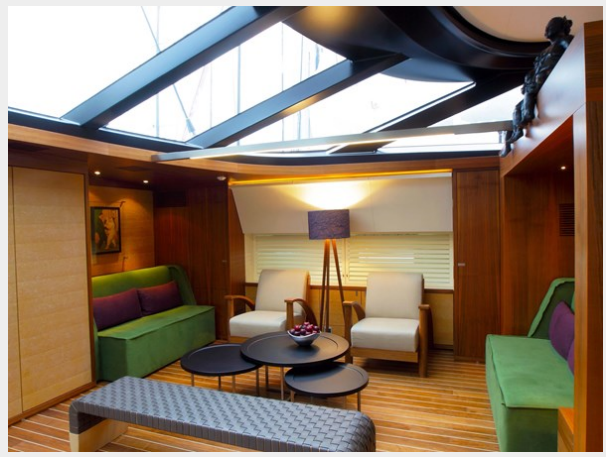

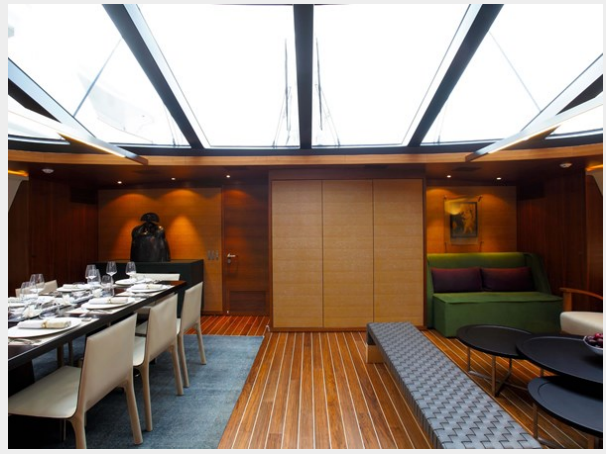

Андрей Шестаков
ShestakovYachtSales.com

Телефон: +7(918)465-66-44
andrey@shestakovyachtsales.com

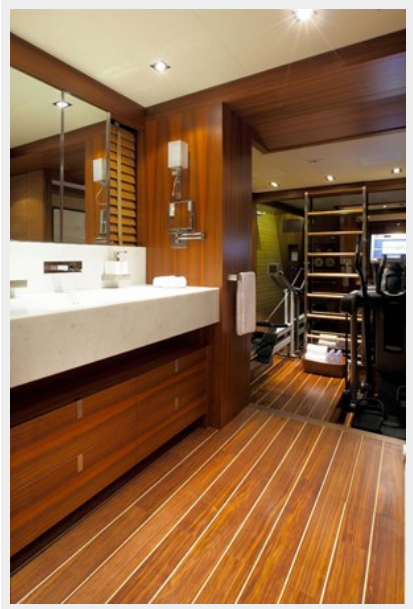

PERINI NAVI

КОНТАКТЫ

Андрей Шестаков (Andrey Shestakov) – ведущий яхтенный брокер отдела продаж яхт и судов компании Shestakov Yacht Sales Inc. Официальный представитель Shestakov Yacht Sales Inc. для русскоговорящих клиентов в центральном офисе компании в Майами/Форт Лодердейл/Флорида/США.

Контактная информация

Email: **andrey@shestakovyachtsales.com**

Web: **shestakovyachtsales.com**

Телефоны

Краснодарский край: **+7(918)465-66-44**

США, Майами, Флорида: **+1(954)274-4435**

Время работы

Понедельник – Суббота: **9:00 - 21:00** EDT

Воскресенье: **Закрыто**

Адрес

Harbour Towne Marina, 850 NE 3rd St, STE 213, Dania, FL 33004