

## ISLAND SAFARI — PACIFIC MARINER



**Судостроитель:** PACIFIC MARINER

**Год постройки:** 2003

**Модель:** Моторная яхта

**Цена:** **ЦЕНА ЯХТЫ ПО ЗАПРОСУ**

**Длина общая:** 65' (19.81m)

**Ширина:** 17.25

**Макс. осадка:** 5' (1.52m)

**Крейс. скорость:** 22 Knots Kts. (25 MPH)

**Макс. скорость:** 25 Knots Kts. (29 MPH)

Купить ISLAND SAFARI — PACIFIC MARINER а также выбрать подходящую вам яхту из нашего каталога яхт вам поможет опытный яхтенный брокер Андрей Шестаков. На сегодняшний день компания Shestakov Yacht Sales Inc. имеет большое количество яхт в собственном списке продаж, а также тесно сотрудничает со всеми крупными яхтенными производителями по всему миру.

Для того чтобы купить яхту ISLAND SAFARI — PACIFIC MARINER а также проконсультироваться по любому вопросу связанному с покупкой, продажей, чартером яхт позвоните по телефону **+7(918)465-66-44**.

# ОГЛАВЛЕНИЕ

ОГЛАВЛЕНИЕ	2
ХАРАКТЕРИСТИКИ	5
Обзор	5
Основная информация	5
Размеры	5
Скорость, вместимость и масса	5
Размещение	5
Корпус и палуба	6
Информация о двигателе	6
ФОТОГРАФИИ	7
AFT DECK	7
AFT DECK	7
AFT DECK	7
AFT DECK	7
SALON	7
SALON	7
SALON	8
SALON	8
SALON	8
SALON	8
GALLEY	8
GALLEY	8
GALLEY	9
GALLEY	9
PILOTHOUSE	9
PILOTHOUSE / SETTEE	9
PILOTHOUSE / SETTEE	9
PILOTHOUSE / HELM	9

PILOTHOUSE / HELM	10
PILOTHOUSE / HELM	10
MASTER STATEROOM	10
MASTER STATEROOM	10
MASTER STATEROOM	10
MASTER STATEROOM	10
MASTER HEAD	11
MASTER HEAD	11
VIP STATEROOM	11
VIP STATEROOM	11
VIP HEAD	12
VIP STATEROOM	12
GUEST STATEROOM / PORT	12
GUEST STATEROOM / PORT	12
GUEST / DAY HEAD	13
GUEST STATEROOM / PORT	13
FLYBRIDGE	13
FLYBRIDGE / HELM	13
FLYBRIDGE / HELM	13
FLYBRIDGE / HELM	13
FLYBRIDGE / HELM	14
65_pacific_mariner_island_safari__flybridg20	14
FLYBRIDGE / SEATING	14
FLYBRIDGE / SEATING	14
CREW QUARTERS	14
CREW QUARTERS	14
ENGINE ROOM	15
ENGINE ROOM	15
ENGINE ROOM	15

---

ENGINE ROOM	15
BOW	15
BOW	15
SWIM PLATFORM	16
SWIM PLATFORM	16
OTHER PROFILE	16
OTHER PROFILE	16
AFT VIEW	17
OTHER PROFILE	17
КОНТАКТЫ	18
Контактная информация	18
Телефоны	18
Время работы	18
Адрес	18

# ХАРАКТЕРИСТИКИ

## Обзор

**ISLAND SAFARI** is one of the most highly maintained and upgraded 65' Pacific Mariners on the market, with no expense spared to keep her in true proper yacht condition throughout. Any serious prospective 65' Pacific Mariner Buyer should not miss inspecting this truly cruise ready yacht!

## Основная информация

Тип судна: Моторная яхта

Подкатегория: Pilothouse

Модельный год: 2003

Год постройки: 2003

## Размеры

Длина общая: 65' (19.81mm)

Ширина: 17.25

Макс. осадка: 5' (1.52mm)

## Скорость, вместимость и масса

Крейс. скорость: 22 Knots Kts. (25 MPH)

Макс. скорость: 25 Knots Kts. (29 MPH)

Вместимость воды: 285 Gallons

Вместимость сточного бака: 110 Gal  
Gallons

Объем топливного бака: 1100 Gal  
Gallons

## Размещение

Всего кают: 3

Спальные места: 6

Всего ком. состава: 4

## Корпус и палуба

---

**Материал корпуса:** Fiberglass

**Комплектация корпуса:** Modified V-Hull

## Информация о двигателе

---

**Двигатели:** 2

**Производитель:** Caterpillar

**Тип двигателя:** Inboard

**Тип топлива:** Diesel

# ФОТОГРАФИИ

AFT DECK



AFT DECK



AFT DECK



AFT DECK



SALON



SALON



**SALON**

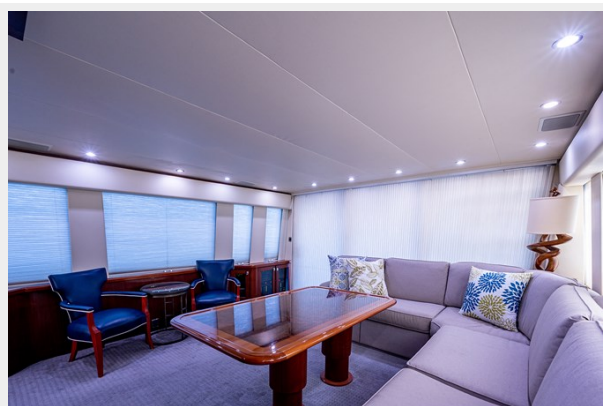

**SALON**



**SALON**



**SALON**



**GALLEY**



**GALLEY**





**GALLEY**



**GALLEY**



**PILOTHOUSE**



**PILOTHOUSE / SETTEE**



**PILOTHOUSE / SETTEE**



**PILOTHOUSE / HELM**

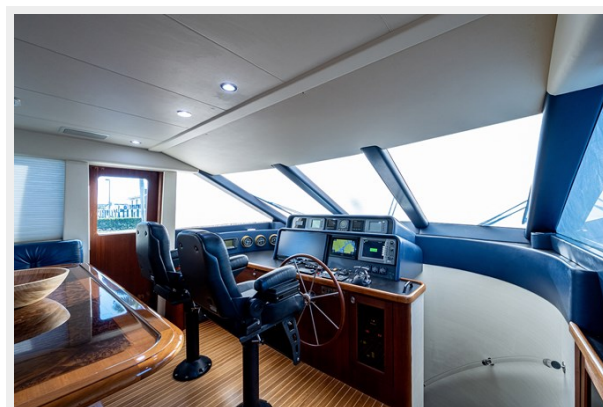

**PILOTHOUSE / HELM**



**PILOTHOUSE / HELM**



**MASTER STATEROOM**



**MASTER STATEROOM**



**MASTER STATEROOM**



**MASTER STATEROOM**



**MASTER HEAD**



**MASTER HEAD**



**VIP STATEROOM**



**VIP STATEROOM**



**VIP STATEROOM**

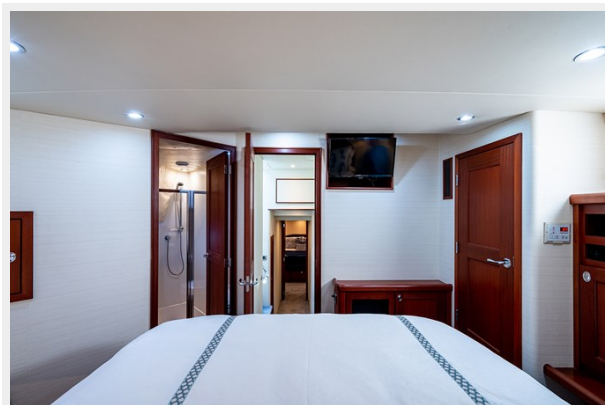

**VIP HEAD**



**GUEST STATEROOM / PORT**



**GUEST STATEROOM / PORT**



**GUEST STATEROOM / PORT**

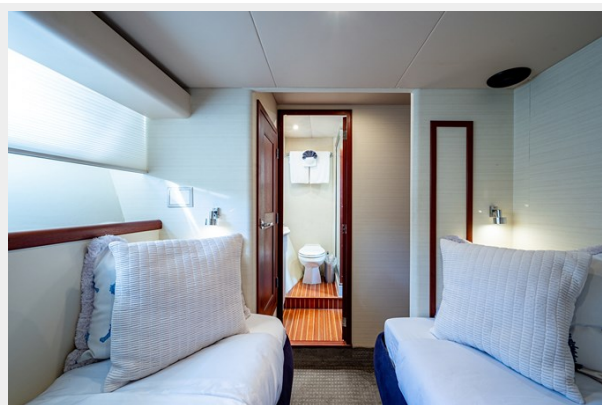

**GUEST / DAY HEAD**



**FLYBRIDGE**



**FLYBRIDGE / HELM**



**FLYBRIDGE / HELM**



**FLYBRIDGE / HELM**



**FLYBRIDGE / HELM**



**65\_pacific\_mariner\_island\_safari\_flybridg20**



**FLYBRIDGE / SEATING**



**FLYBRIDGE / SEATING**



**CREW QUARTERS**



**CREW QUARTERS**



**ENGINE ROOM**



**ENGINE ROOM**



**ENGINE ROOM**



**ENGINE ROOM**

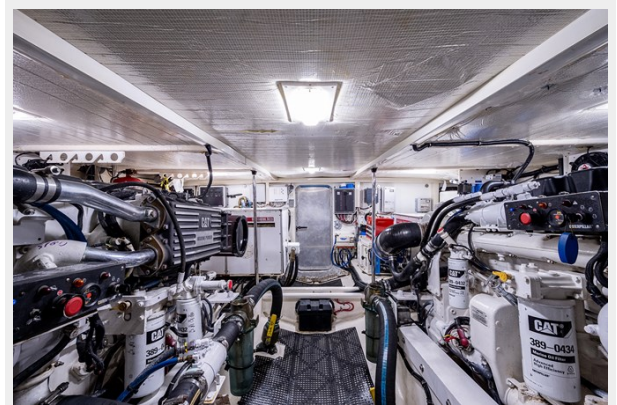

**BOW**



**BOW**



### SWIM PLATFORM



### SWIM PLATFORM



### OTHER PROFILE



### OTHER PROFILE





### OTHER PROFILE



### AFT VIEW



# КОНТАКТЫ

---

Андрей Шестаков (Andrey Shestakov) – ведущий яхтенный брокер отдела продаж яхт и судов компании Shestakov Yacht Sales Inc. Официальный представитель Shestakov Yacht Sales Inc. для русскоговорящих клиентов в центральном офисе компании в Майами/Форт Лодердейл/Флорида/США.

## Контактная информация

---

Email: [andrey@shestakovyachtsales.com](mailto:andrey@shestakovyachtsales.com)

Web: [shestakovyachtsales.com](http://shestakovyachtsales.com)

## Телефоны

---

Краснодарский край: **+7(918)465-66-44**

США, Майами, Флорида: **+1(954)274-4435**

## Время работы

---

Понедельник – Суббота: **9:00 - 21:00**  
EDT

Воскресенье: **Закрито**

## Адрес

---



Harbour Towne Marina, 850 NE 3rd St,  
STE 213, Dania, FL 33004