SHESTAKOV
Yacht Sales

NOSTROMO — PENDENNIS

Судостроитель: PENDENNIS

Год постройки: 2009

Модель: Sloop

Цена: ЦЕНА ЯХТЫ ПО ЗАПРОСУ

Местонахождение: Italy

Длина общая: 98' 6" (30mm)

Ширина: 24.08

Макс. осадка: 12' 8" (3.85mm)

Крейс. скорость: 9 Knots Kts. (10 MPH)

Макс. скорость: 12 Knots Kts. (14 MPH)

Купить **NOSTROMO — PENDENNIS** а также выбрать подходящую вам яхту из нашего **каталога яхт** вам поможет опытный яхтенный брокер Андрей Шестаков. На сегодняшний день компания **Shestakov Yacht Sales Inc.** имеет большое количество яхт в **собственном списке продаж**, а также тесно сотрудничает со всеми крупными **яхтенными производителями** по всему миру.

Для того чтобы купить яхту **NOSTROMO — PENDENNIS** а также проконсультироваться по любому вопросу связанному с покупкой, продажей, чартером яхт позвоните по телефону **+7(918)465-66-44**.

ОГЛАВЛЕНИЕ

ОГЛАВЛЕНИЕ 2
ХАРАКТЕРИСТИКИ 4
Обзор 4
Основная информация 4
Размеры 4
Скорость, вместимость и масса 4
Размещение 5
Корпус и палуба 5
Информация о двигателе 5
ФОТОГРАФИИ 6
Exterior - 1 6
Exterior - 2 6
Exterior - 3 6
Exterior - 4 6
Exterior - 5 6
Exterior - 6 6
Exterior - Lazarette 7
Exterior - Aft 7
Exterior - Helm 7
Exterior - Helm 2 7
Exterior - Fwd Tender Store 7
Interior - Helm Station 7
Interior - Pilothouse Lounge 8
Interior - Pilothouse Lounge 2 8
Interior - Main Saloon Dining 8
Interior - Main Saloon Lounge 8
Interior - Owner's Cabin 8
Interior - Owner's Single Cabin 8

Interior - Owner's Bathroom 9
Interior - Owner's Bath 9
Interior - Owner's Shower 9
Interior - Double Guest Cabin 9
Interior - Twin Guest Cabin 9
КОНТАКТЫ 10
Контактная информация 10
Телефоны 10
Время работы 10
Адрес 10

ХАРАКТЕРИСТИКИ

Обзор

Boasting British design and craftsmanship, NOSTROMO is a high performance sales opportunity built by Pendennis to be a lightweight sailing yacht with autonomy at sea, NOSTROMO is a strong and fast pedigree boat with significantly reduced roll and heel. A proven transatlantic sailor with range and style, her exterior design is the result of a collaboration between Dubois Naval Architects and Redman Whitely Dixon. Benefiting from a stylish interior and cutting an elegant shape on the water, she combines classic appeal with competitive edge.

Основная информация

Тип судна: Sloop

Модельный год: 2009

Год постройки: 2009

Страна: Italy

Размеры

Длина общая: 98' 6" (30mm)

Длина по ватерлинии: 85' 8" (26.09mm)

Ширина: 24.08

Макс. осадка: 12' 8" (3.85mm)

Скорость, вместимость и масса

Крейс. скорость: 9 Knots Kts. (10 MPH)

Дальность на крейсерской скорости: 3400

Макс. скорость: 12 Knots Kts. (14 MPH)

Чистый вес: 102 Pounds

Вместимость воды: 3500 Gallons

Объем топливного бака: 2905.89 Gal Gallons

Размещение

Всего кают: 4

Спальные места: 9

Каюты экипажа: 4

Корпус и палуба

Материал корпуса: Aluminum

Материал палубы: Teak

Дизайнер экстерьера: Dubois Naval Architects

Дизайнер интерьера: Redman Whiteley Dixon

Информация о двигателе

Двигатели: 1

Производитель: Scania

Тип двигателя: Inboard

Тип топлива: Diesel

Андрей Шестаков
ShestakovYachtSales.com
Телефон: +7(918)465-66-44
andrey@shestakovyachtsales.com

ФОТОГРАФИИ

Exterior - 1

Exterior - 2

Exterior - 3

Exterior - 4

Exterior - 5

Exterior - 6

Exterior - Lazarette

Exterior - Aft

Exterior - Helm

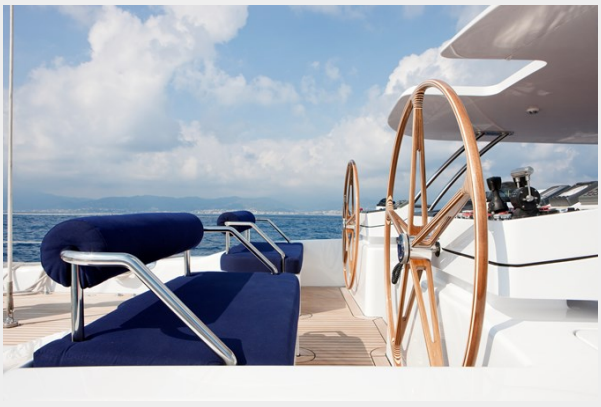

Exterior - Helm 2

Exterior - Fwd Tender Store

Interior - Helm Station

Interior - Pilothouse Lounge

Interior - Pilothouse Lounge 2

Interior - Main Saloon Dining

Interior - Main Saloon Lounge

Interior - Owner's Cabin

Interior - Owner's Single Cabin

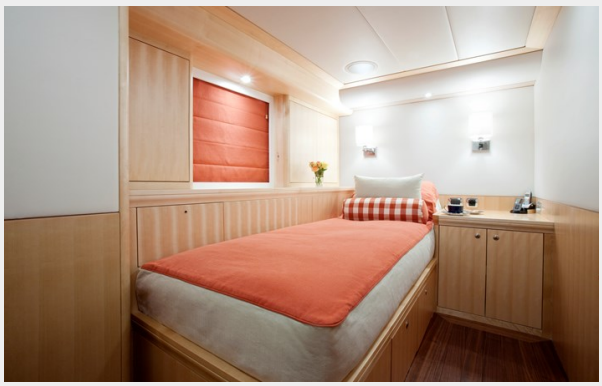

Interior - Owner's Bathroom

Interior - Owner's Bath

Interior - Owner's Shower

Interior - Double Guest Cabin

Interior - Twin Guest Cabin

КОНТАКТЫ

Андрей Шестаков (Andrey Shestakov) – ведущий яхтенный брокер отдела продаж яхт и судов компании Shestakov Yacht Sales Inc. Официальный представитель Shestakov Yacht Sales Inc. для русскоговорящих клиентов в центральном офисе компании в Майами/Форт Лодердейл/Флорида/США.

Контактная информация

Email: **andrey@shestakovyachtsales.com**

Web: **shestakovyachtsales.com**

Телефоны

Краснодарский край: **+7(918)465-66-44**

США, Майами, Флорида: **+1(954)274-4435**

Время работы

Понедельник – Суббота: **9:00 - 21:00** EDT

Воскресенье: **Закрыто**

Адрес

Harbour Towne Marina, 850 NE 3rd St, STE 213, Dania, FL 33004