SHESTAKOV
Yacht Sales

ELIZABETH RUTH — CUSTOM

Судостроитель: CUSTOM

Год постройки: 1991

Модель: Траулер

Цена: $559,000 USD

Местонахождение: United States

Длина общая: 74' (22.56mm)

Ширина: 15.16

Макс. осадка: 7' 6" (2.26mm)

Крейс. скорость: 8 Knots Kts. (9 MPH)

Макс. скорость: 12 Knots Kts. (14 MPH)

Купить **Elizabeth Ruth — CUSTOM** а также выбрать подходящую вам яхту из нашего **каталога яхт** вам поможет опытный яхтенный брокер Андрей Шестаков. На сегодняшний день компания **Shestakov Yacht Sales Inc.** имеет большое количество яхт в **собственном списке продаж**, а также тесно сотрудничает со всеми крупными **яхтенными производителями** по всему миру.

Для того чтобы купить яхту **Elizabeth Ruth — CUSTOM** а также проконсультироваться по любому вопросу связанному с покупкой, продажей, чартером яхт позвоните по телефону **+7(918)465-66-44**.

ОГЛАВЛЕНИЕ

ОГЛАВЛЕНИЕ 2
ХАРАКТЕРИСТИКИ 4
Основная информация 4
Размеры 4
Скорость, вместимость и масса 4
Размещение 4
Корпус и палуба 4
Информация о двигателе 5
ФОТОГРАФИИ 6
Aerial - Bow View 6
Aerial - Portside View 6
Wheelhouse 6
Upper Salon Settee 6
Across from Settee 6
Galley 6
Galley 7
Stairs to lower deck 7
Lower Salon 7
Master cabin 7
Lower Head 8
Master cabin 8
Bunk/Office 8
Foc'sle 8
Engine Room 9
Foc'sle 9
Port Side Main Engine 9
Starboard Side Main Engine 9
Port Hull - Hauled Out 10

Haul Out 10
Starboard Stern Hull - Haul Out 10
КОНТАКТЫ 11
Контактная информация 11
Телефоны 11
Время работы 11
Адрес 11

ХАРАКТЕРИСТИКИ

Основная информация

Тип судна: Траулер

Подкатегория: Long Range Cruiser

Модельный год: 1991

Год постройки: 1991

Страна: United States

Размеры

Длина общая: 74' (22.56mm)

Длина по ватерлинии: 65' (19.81mm)

Ширина: 15.16

Макс. осадка: 7' 6" (2.26mm)

Скорость, вместимость и масса

Крейс. скорость: 8 Knots Kts. (9 MPH)

Макс. скорость: 12 Knots Kts. (14 MPH)

Вместимость воды: 1200 Gallons

Вместимость сточного бака: 90 Gal Gallons

Объем топливного бака: 4800 Gal Gallons

Размещение

Всего кают: 3

Всего ком. состава: 2

Корпус и палуба

Материал корпуса: Steel

Информация о двигателе

Двигатели: 1

Производитель: Caterpillar

Тип двигателя: Inboard

Тип топлива: Diesel

Андрей Шестаков
ShestakovYachtSales.com
Телефон: +7(918)465-66-44
andrey@shestakovyachtsales.com

ФОТОГРАФИИ

Aerial - Bow View

Aerial - Portside View

Wheelhouse

Upper Salon Settee

Across from Settee

Galley

Galley

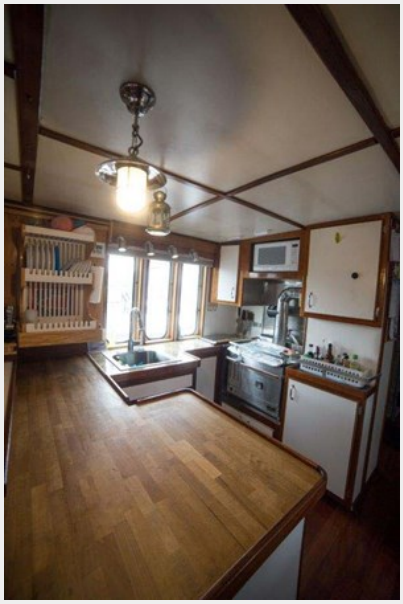

Stairs to lower deck

Lower Salon

Master cabin

Андрей Шестаков
ShestakovYachtSales.com
Телефон: +7(918)465-66-44
andrey@shestakovyachtsales.com

Master cabin

Lower Head

Bunk/Office

Foc'sle

Foc'sle

Engine Room

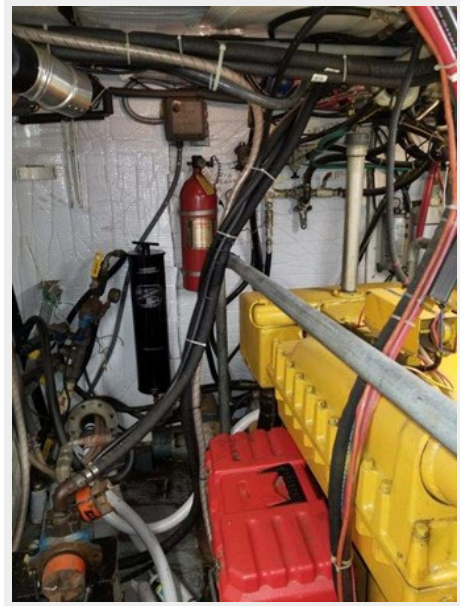

Port Side Main Engine

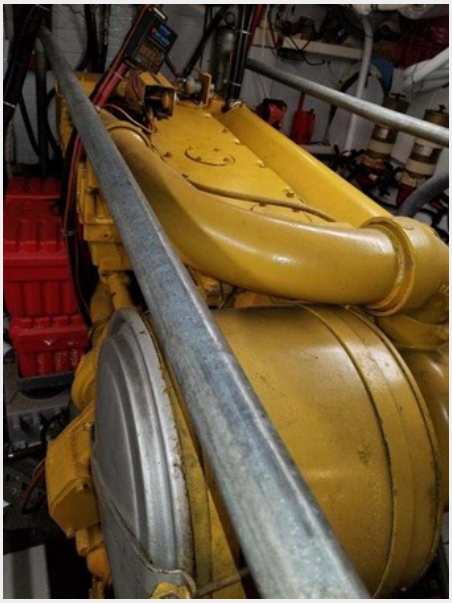

Starboard Side Main Engine

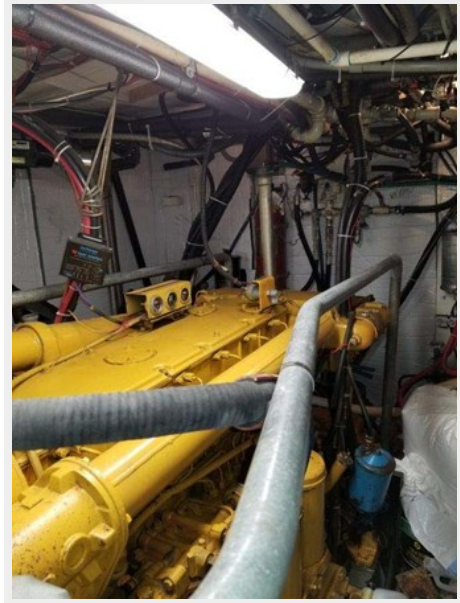

Андрей Шестаков
ShestakovYachtSales.com
Телефон: +7(918)465-66-44
andrey@shestakovyachtsales.com

Port Hull - Hauled Out

Haul Out

Starboard Stern Hull - Haul Out

КОНТАКТЫ

Андрей Шестаков (Andrey Shestakov) – ведущий яхтенный брокер отдела продаж яхт и судов компании Shestakov Yacht Sales Inc. Официальный представитель Shestakov Yacht Sales Inc. для русскоговорящих клиентов в центральном офисе компании в Майами/Форт Лодердейл/Флорида/США.

Контактная информация

Email: **andrey@shestakovyachtsales.com**

Web: **shestakovyachtsales.com**

Телефоны

Краснодарский край: **+7(918)465-66-44**

США, Майами, Флорида: **+1(954)274-4435**

Время работы

Понедельник – Суббота: **9:00 - 21:00** EDT

Воскресенье: **Закрыто**

Адрес

Harbour Towne Marina, 850 NE 3rd St, STE 213, Dania, FL 33004