

HIGHLANDER — FEADSHIP



Судостроитель: FEADSHIP

Год постройки: 1986

Модель: Моторная яхта

Цена: ЦЕНА ЯХТЫ ПО ЗАПРОСУ

Длина общая: 162' 3" (49.45m)

Ширина: 29.25

Макс. осадка: 9' 9" (2.97m)

Крейс. скорость: 13 Knots Kts. (15 MPH)

Макс. скорость: 16 Knots Kts. (18 MPH)

Купить **HIGHLANDER — FEADSHIP** а также выбрать подходящую вам яхту из нашего **каталога яхт** вам поможет опытный яхтенный брокер Андрей Шестаков. На сегодняшний день компания **Shestakov Yacht Sales Inc.** имеет большое количество яхт в **собственном списке продаж**, а также тесно сотрудничает со всеми крупными **яхтенными производителями** по всему миру.

Для того чтобы купить яхту **HIGHLANDER — FEADSHIP** а также проконсультироваться по любому вопросу связанному с покупкой, продажей, чартером яхт позвоните по телефону **+7(918)465-66-44**.

ОГЛАВЛЕНИЕ

ОГЛАВЛЕНИЕ	2
ХАРАКТЕРИСТИКИ	4
Обзор	4
Основная информация	4
Размеры	4
Скорость, вместимость и масса	5
Размещение	5
Корпус и палуба	5
Информация о двигателе	5
ФОТОГРАФИИ	6
HIGHLANDER 162'3" FEADSHIP 1986/2014	6
HIGHLANDER 162'3" FEADSHIP 1986/2014	6
HIGHLANDER 162'3" FEADSHIP 1986/2014: Helipad Service	6
HIGHLANDER 162'3" FEADSHIP 1986/2014: Sundeck, Jacuzzi, Heli Pad	6
HIGHLANDER 162'3" FEADSHIP 1986/2014: Sundeck	7
HIGHLANDER 162'3" FEADSHIP 1986/2014: Helipad Service	7
HIGHLANDER 162'3" FEADSHIP 1986/2014: Bridge Aft Dining	7
HIGHLANDER 162'3" FEADSHIP 1986/2014: Bridge Aft Deck	7
HIGHLANDER 162'3" FEADSHIP 1986/2014: Main Deck Aft	8
HIGHLANDER 162'3" FEADSHIP 1986/2014: Main Deck Aft	8
HIGHLANDER 162'3" FEADSHIP 1986/2014: Media Room	8
HIGHLANDER 162'3" FEADSHIP 1986/2014: Main Salon	8
HIGHLANDER 162'3" FEADSHIP 1986/2014: Main Salon Art Work Collection	8
HIGHLANDER 162'3" FEADSHIP 1986/2014: Stairway	8
HIGHLANDER 162'3" FEADSHIP 1986/2014: Skylounge	9
HIGHLANDER 162'3" FEADSHIP 1986/2014: Galley	9
HIGHLANDER 162'3" FEADSHIP 1986/2014: Skylounge	9
HIGHLANDER 162'3" FEADSHIP 1986/2014: Owner's Office	9

HIGHLANDER 162'3" FEADSHIP 1986/2014: Master Bath "Hers"	10
HIGHLANDER 162'3" FEADSHIP 1986/2014: Master Stateroom	10
HIGHLANDER 162'3" FEADSHIP 1986/2014: VIP Stateroom	10
HIGHLANDER 162'3" FEADSHIP 1986/2014: Master Bath "His"	10
HIGHLANDER 162'3" FEADSHIP 1986/2014: Guest Queen Stateroom 3	11
HIGHLANDER 162'3" FEADSHIP 1986/2014: VIP Ensuite	11
HIGHLANDER 162'3" FEADSHIP 1986/2014: Guest Queen Stateroom 4	11
HIGHLANDER 162'3" FEADSHIP 1986/2014: Guest Stateroom Ensuite	11
HIGHLANDER 162'3" FEADSHIP 1986/2014: Twin Queen Stateroom 5	12
HIGHLANDER 162'3" FEADSHIP 1986/2014: Guest Twin Stateroom 6	12
HIGHLANDER 162'3" FEADSHIP 1986/2014: Guest Single Stateroom	12
HIGHLANDER 162'3" FEADSHIP 1986/2014: Twin Stateroom Ensuite	12
HIGHLANDER 162'3" FEADSHIP 1986/2014: Wine Cellar	13
HIGHLANDER 162'3" FEADSHIP 1986/2014: Massage Room	13
HIGHLANDER 162'3" FEADSHIP 1986/2014: Wheelhouse	13
HIGHLANDER 162'3" FEADSHIP 1986/2014: Swim Platform	13
HIGHLANDER 162'3" FEADSHIP 1986/2014: Stern	14
HIGHLANDER 162'3" FEADSHIP 1986/2014	14
КОНТАКТЫ	15
Контактная информация	15
Телефоны	15
Время работы	15
Адрес	15

ХАРАКТЕРИСТИКИ

Обзор

Key Features:

- On-Deck Master Stateroom
- Brand New John Deere 99KW Generators
- Touch-and-Go Helipad
- Jon Bannenberg Limited design
- Interior redesigned in 2014
- Transatlantic Range
- Established Charter Program and excellent charter layout
- Incredible Retractable Extension Swim Platform
- 7 staterooms all with ensuite bathrooms for up to 12 guests and has 5 crew cabins onboard for up to 11 crew and seamless luxury service
- Quantum Zero Speed Stabilizers
- Economical cruising
- Updated entertainment system with Apple TV and PLEX entertainment and Ipad controls for main entertaining spaces
- KVH world satellite system
- Private massage room
- US Duty Paid
- Famous History, Arguably one of the most recognizable yachts

Основная информация

Тип судна: Моторная яхта

Подкатегория: Моторная яхта

Модельный год: 1986

Год постройки: 1986

Вид обновления: Extensive Refit:
Request Details

Размеры

Длина общая: 162' 3" (49.45mm)

Ширина: 29.25

Макс. осадка: 9' 9" (2.97mm)

Скорость, вместимость и масса

Крейс. скорость: 13 Knots Kts. (15 MPH)

Дальность на крейсерской скорости: 4000

Макс. скорость: 16 Knots Kts. (18 MPH)

Чистый вес: 499 Pounds

Объем топливного бака: 19697.99 Gal Gallons

Расход топлива: 73.97 Gal Gallons

Размещение

Всего кают: 7

Спальные места: 13

Каюты экипажа: 11

Корпус и палуба

Материал корпуса: Steel

Материал палубы: Teak

Комплектация корпуса: Full Displacement

Цвет корпуса: Green

Дизайнер корпуса: Feadship

Дизайнер экстерьера: Jon Bannenberg

Дизайнер интерьера: Jon Bannenburg/ Joanne de Guardiola Design Inc

Информация о двигателе

Двигатели: 2

Производитель: Detroit Diesel

Тип двигателя: Inboard

Тип топлива: Diesel

ФОТОГРАФИИ

**HIGHLANDER 162'3" FEADSHIP
1986/2014**



**HIGHLANDER 162'3" FEADSHIP
1986/2014**



**HIGHLANDER 162'3" FEADSHIP
1986/2014: Sundeck, Jacuzzi, Heli Pad**



**HIGHLANDER 162'3" FEADSHIP
1986/2014: Helipad Service**



**HIGHLANDER 162'3" FEADSHIP
1986/2014: Helipad Service**



**HIGHLANDER 162'3" FEADSHIP
1986/2014: Sundeck**



**HIGHLANDER 162'3" FEADSHIP
1986/2014: Bridge Aft Deck**



**HIGHLANDER 162'3" FEADSHIP
1986/2014: Bridge Aft Dining**



**HIGHLANDER 162'3" FEADSHIP
1986/2014: Main Deck Aft**



**HIGHLANDER 162'3" FEADSHIP
1986/2014: Main Deck Aft**



**HIGHLANDER 162'3" FEADSHIP
1986/2014: Media Room**



**HIGHLANDER 162'3" FEADSHIP
1986/2014: Main Salon**



**HIGHLANDER 162'3" FEADSHIP
1986/2014: Main Salon Art Work
Collection**

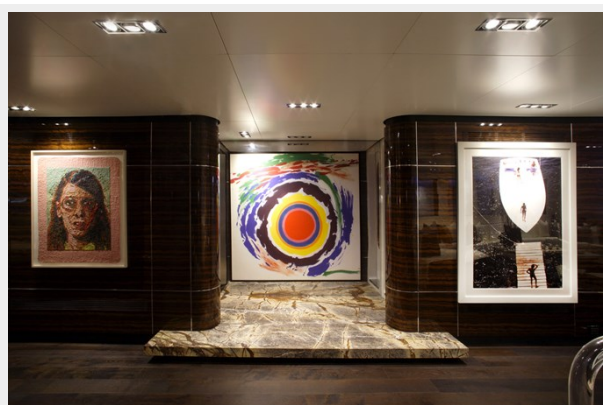

**HIGHLANDER 162'3" FEADSHIP
1986/2014: Stairway**



**HIGHLANDER 162'3" FEADSHIP
1986/2014: Galley**



**HIGHLANDER 162'3" FEADSHIP
1986/2014: Skylounge**



**HIGHLANDER 162'3" FEADSHIP
1986/2014: Skylounge**



**HIGHLANDER 162'3" FEADSHIP
1986/2014: Owner's Office**



**HIGHLANDER 162'3" FEADSHIP
1986/2014: Master Stateroom**



**HIGHLANDER 162'3" FEADSHIP
1986/2014: Master Bath "Hers"**



**HIGHLANDER 162'3" FEADSHIP
1986/2014: Master Bath "His"**



**HIGHLANDER 162'3" FEADSHIP
1986/2014: VIP Stateroom**



**HIGHLANDER 162'3" FEADSHIP
1986/2014: VIP Ensuite**



**HIGHLANDER 162'3" FEADSHIP
1986/2014: Guest Queen Stateroom
3**



**HIGHLANDER 162'3" FEADSHIP
1986/2014: Guest Queen Stateroom
4**



**HIGHLANDER 162'3" FEADSHIP
1986/2014: Guest Stateroom Ensuite**



HIGHLANDER 162'3" FEADSHIP
1986/2014: Twin Queen Stateroom 5

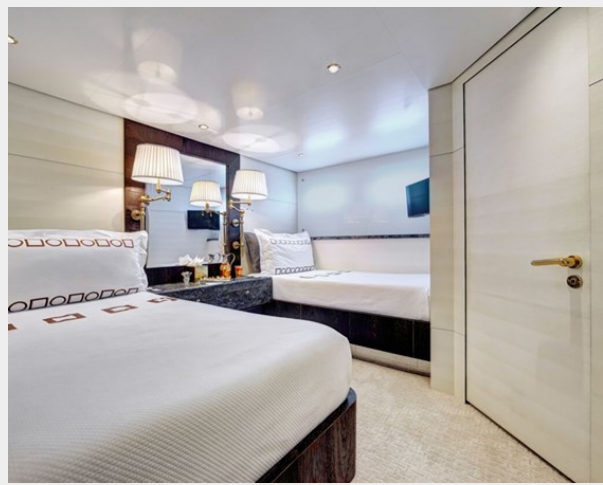

HIGHLANDER 162'3" FEADSHIP
1986/2014: Guest Twin Stateroom 6



HIGHLANDER 162'3" FEADSHIP
1986/2014: Twin Stateroom Ensuite



HIGHLANDER 162'3" FEADSHIP
1986/2014: Guest Single Stateroom

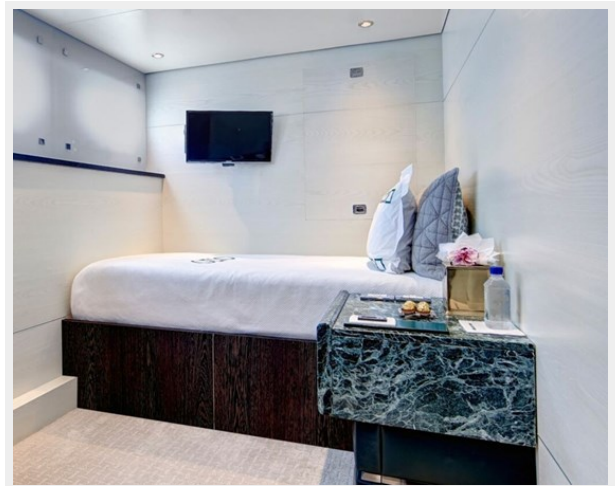

**HIGHLANDER 162'3" FEADSHIP
1986/2014: Massage Room**

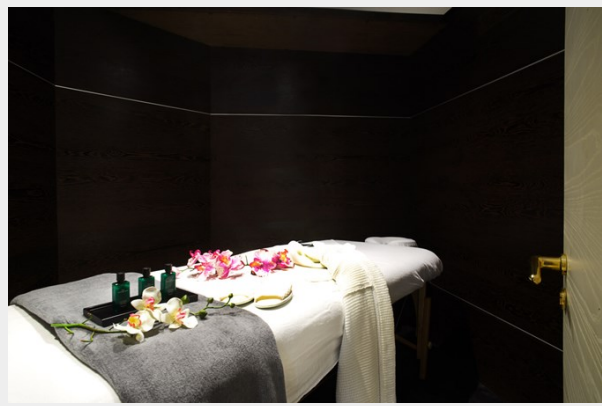

**HIGHLANDER 162'3" FEADSHIP
1986/2014: Wine Cellar**



**HIGHLANDER 162'3" FEADSHIP
1986/2014: Wheelhouse**

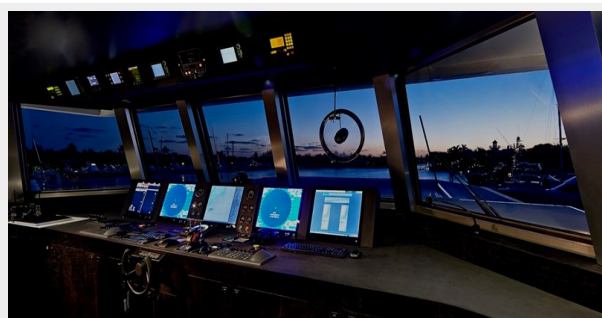

**HIGHLANDER 162'3" FEADSHIP
1986/2014: Swim Platform**



HIGHLANDER 162'3" FEADSHIP
1986/2014: Stern



HIGHLANDER 162'3" FEADSHIP
1986/2014



КОНТАКТЫ

Андрей Шестаков (Andrey Shestakov) – ведущий яхтенный брокер отдела продаж яхт и судов компании Shestakov Yacht Sales Inc. Официальный представитель Shestakov Yacht Sales Inc. для русскоговорящих клиентов в центральном офисе компании в Майами/Форт Лодердейл/Флорида/США.

Контактная информация

Email: **andrey@shestakovyachtsales.com**

Web: shestakovyachtsales.com

Телефоны

Краснодарский край: **+7(918)465-66-44**

США, Майами, Флорида: **+1(954)274-4435**

Время работы

Понедельник – Суббота: **9:00 - 21:00** EDT

Воскресенье: **Закрыто**

Адрес



Harbour Towne Marina, 850 NE 3rd St, STE 213, Dania, FL 33004