SHESTAKOV
Yacht Sales

# **39M PREDATOR** — SUNSEEKER

**Судостроитель**: SUNSEEKER

**Год постройки**: 2011

**Модель**: Sport Yacht

**Цена**: ЦЕНА ЯХТЫ ПО ЗАПРОСУ

**Местонахождение**: Hong Kong

**Длина общая**: 128' 4" (39.1mm)

**Ширина**: 25.59

**Крейс. скорость**: 20 Knots Kts. (23 MPH)

**Макс. скорость**: 27 Knots Kts. (31 MPH)

Купить **39m Predator — SUNSEEKER** а также выбрать подходящую вам яхту из нашего **каталога яхт** вам поможет опытный яхтенный брокер Андрей Шестаков. На сегодняшний день компания **Shestakov Yacht Sales Inc.** имеет большое количество яхт в **собственном списке продаж**, а также тесно сотрудничает со всеми крупными **яхтенными производителями** по всему миру.

Для того чтобы купить яхту **39m Predator — SUNSEEKER** а также проконсультироваться по любому вопросу связанному с покупкой, продажей, чартером яхт позвоните по телефону **+7(918)465-66-44**.

# ОГЛАВЛЕНИЕ

ОГЛАВЛЕНИЕ 2
ХАРАКТЕРИСТИКИ 3
Обзор 3
Основная информация 3
Размеры 3
Скорость, вместимость и масса 3
Размещение 3
Корпус и палуба 4
Информация о двигателе 4
ФОТОГРАФИИ 5
КОНТАКТЫ 16
Контактная информация 16
Телефоны 16
Время работы 16
Адрес 16

# ХАРАКТЕРИСТИКИ

## Обзор

N/A

## Основная информация

**Тип судна**: Sport Yacht

**Подкатегория**: Скоростной представительский катер

**Модельный год**: 2011

**Год постройки**: 2011

**Вид обновления**: Upholstery

**Страна**: Hong Kong

## Размеры

**Длина общая**: 128' 4" (39.1mm)

**Ширина**: 25.59

## Скорость, вместимость и масса

**Крейс. скорость**: 20 Knots Kts. (23 MPH)

**Дальность на крейсерской скорости**: 4000

**Макс. скорость**: 27 Knots Kts. (31 MPH)

**Чистый вес**: 318 Pounds

**Вместимость воды**: 5200 Gallons

**Объем топливного бака**: 7132.65 Gal Gallons

## Размещение

**Всего кают**: 5

**Всего ком. состава**: 6

**Койки экипажа**: 6

**Комм. состав экипажа**: 4

## Корпус и палуба

**Материал корпуса**: GRP

**Материал палубы**: Teak over Fiberglass

**Комплектация корпуса**: Deep Vee

**Цвет корпуса**: Navy

## Информация о двигателе

**Двигатели**: 2

**Производитель**: MTU

**Тип двигателя**: Inboard

**Тип топлива**: Diesel

**Андрей Шестаков**
ShestakovYachtSales.com
Телефон: +7(918)465-66-44
andrey@shestakovyachtsales.com

# ФОТОГРАФИИ

**Андрей Шестаков**
ShestakovYachtSales.com

Телефон: +7(918)465-66-44
andrey@shestakovyachtsales.com

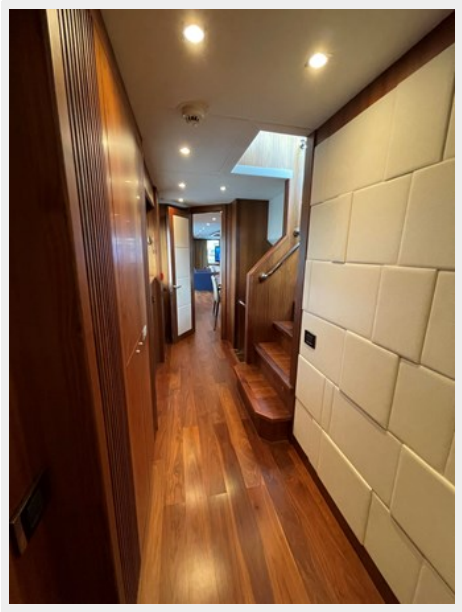

**Андрей Шестаков**
ShestakovYachtSales.com
Телефон: +7(918)465-66-44
andrey@shestakovyachtsales.com

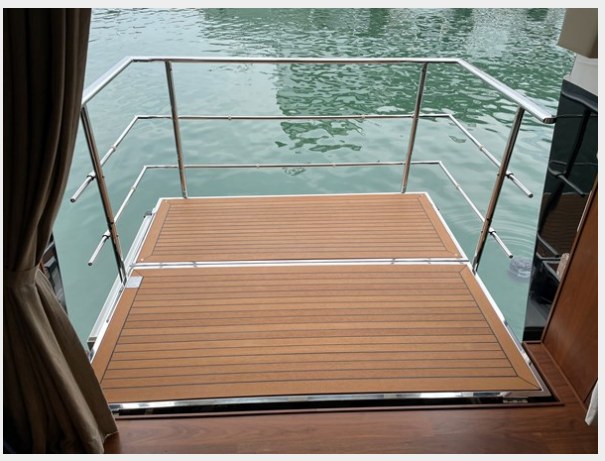

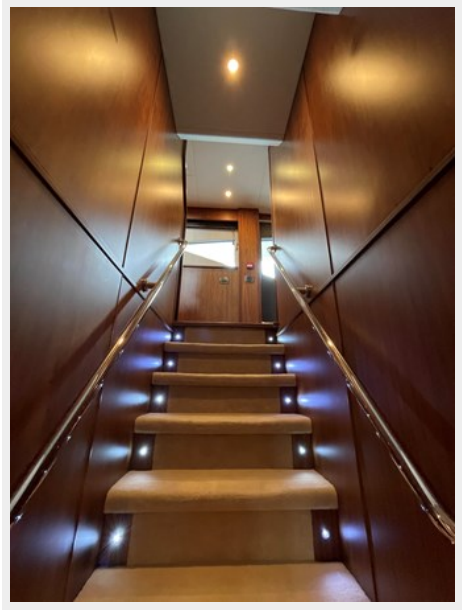

**Андрей Шестаков**
ShestakovYachtSales.com
Телефон: +7(918)465-66-44
andrey@shestakovyachtsales.com

**Андрей Шестаков**
ShestakovYachtSales.com
Телефон: +7(918)465-66-44
andrey@shestakovyachtsales.com

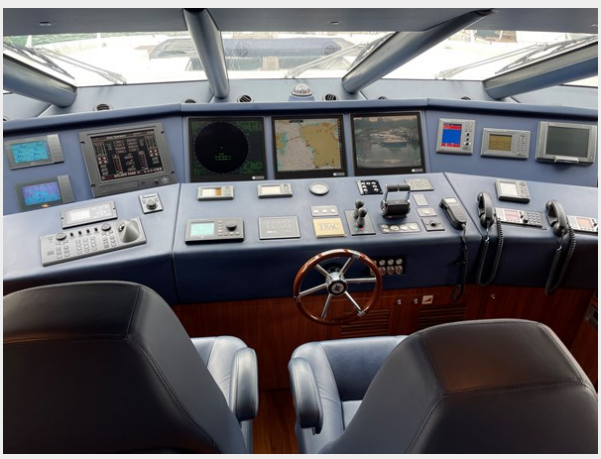

**Андрей Шестаков**
ShestakovYachtSales.com
Телефон: +7(918)465-66-44
andrey@shestakovyachtsales.com

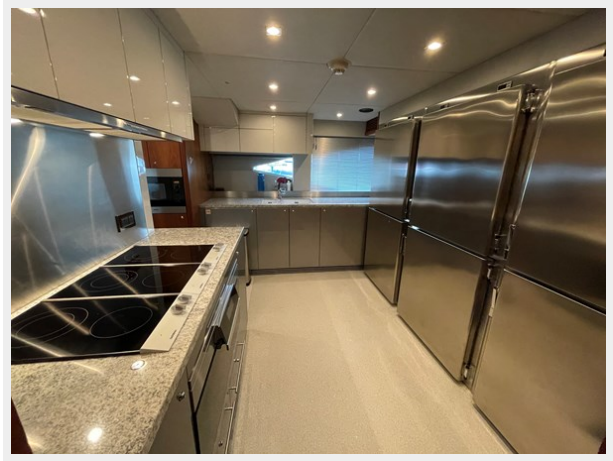

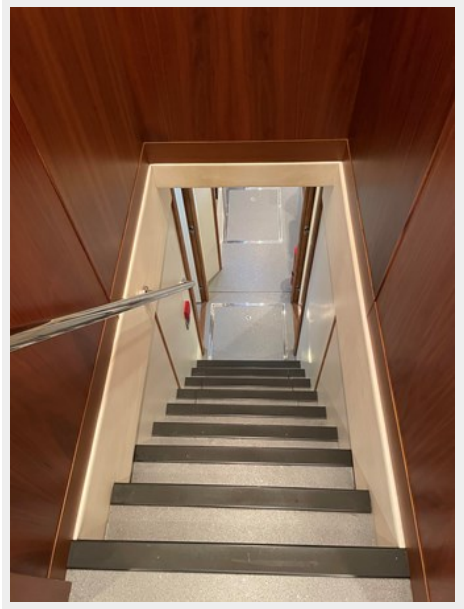

**Андрей Шестаков**
ShestakovYachtSales.com
Телефон: +7(918)465-66-44
andrey@shestakovyachtsales.com

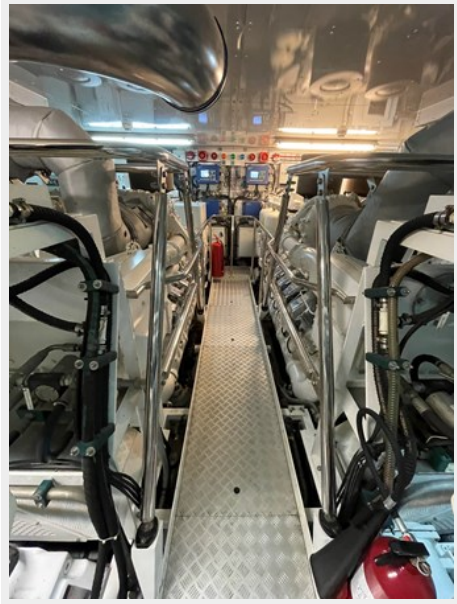

**Андрей Шестаков**
ShestakovYachtSales.com
Телефон: +7(918)465-66-44
andrey@shestakovyachtsales.com

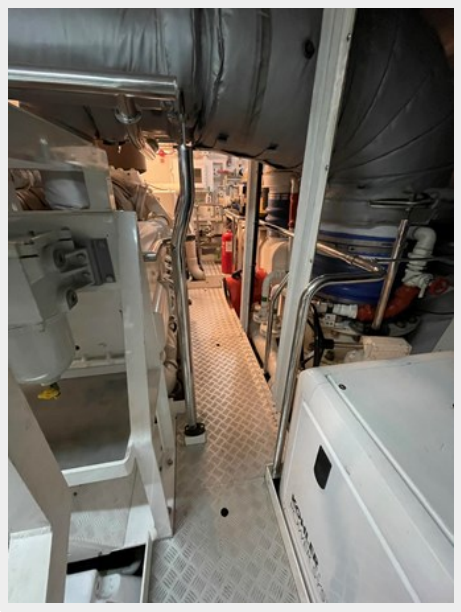

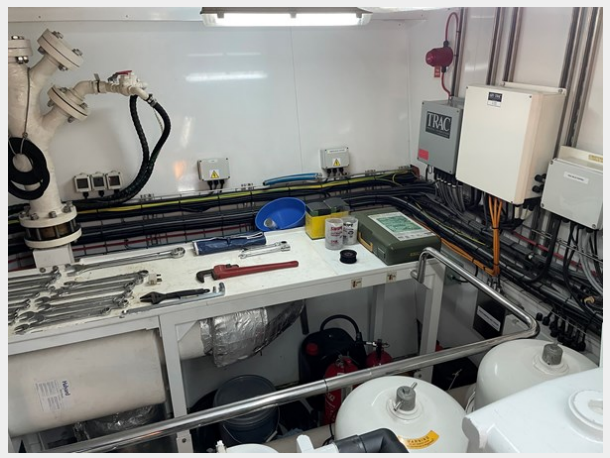

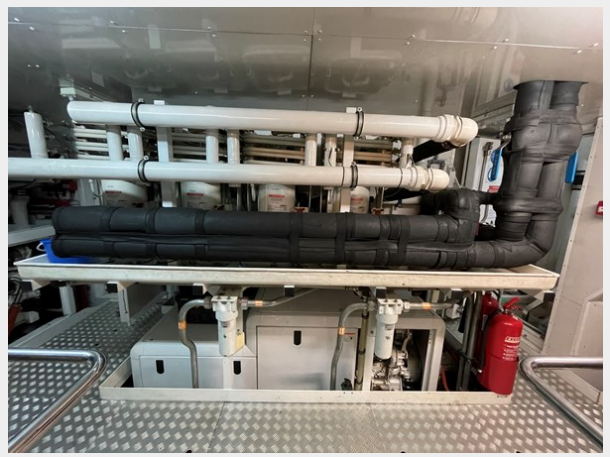

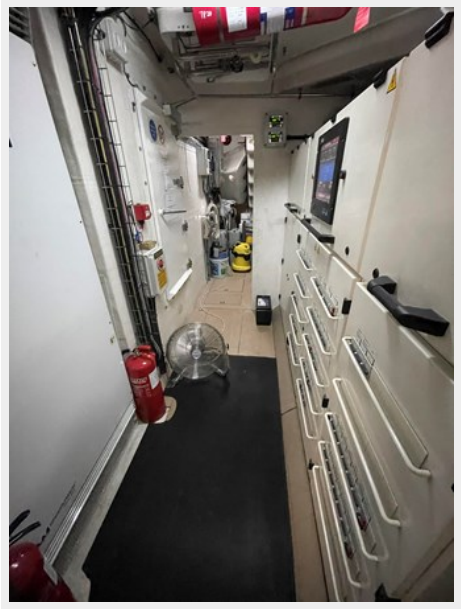

# КОНТАКТЫ

Андрей Шестаков (Andrey Shestakov) – ведущий яхтенный брокер отдела продаж яхт и судов компании Shestakov Yacht Sales Inc. Официальный представитель Shestakov Yacht Sales Inc. для русскоговорящих клиентов в центральном офисе компании в Майами/Форт Лодердейл/Флорида/США.

## Контактная информация

Email: **andrey@shestakovyachtsales.com**

Web: **shestakovyachtsales.com**

## Телефоны

Краснодарский край: **+7(918)465-66-44**

США, Майами, Флорида: **+1(954)274-4435**

## Время работы

Понедельник – Суббота: **9:00 - 21:00** EDT

Воскресенье: **Закрыто**

## Адрес

Harbour Towne Marina, 850 NE 3rd St, STE 213, Dania, FL 33004