SHESTAKOV
Yacht Sales

TANGO — RYBOVICH

Судостроитель: RYBOVICH

Год постройки: 1988

Модель: Катер для спортивной рыбалки

Цена: ЦЕНА ЯХТЫ ПО ЗАПРОСУ

Длина общая: 34' (10.36mm)

Ширина: 11.58

Макс. осадка: 2' 10" (0.86mm)

Купить **Tango — RYBOVICH** а также выбрать подходящую вам яхту из нашего **каталога яхт** вам поможет опытный яхтенный брокер Андрей Шестаков. На сегодняшний день компания **Shestakov Yacht Sales Inc.** имеет большое количество яхт в **собственном списке продаж**, а также тесно сотрудничает со всеми крупными **яхтенными производителями** по всему миру.

Для того чтобы купить яхту **Tango — RYBOVICH** а также проконсультироваться по любому вопросу связанному с покупкой, продажей, чартером яхт позвоните по телефону **+7(918)465-66-44**.

ОГЛАВЛЕНИЕ

ОГЛАВЛЕНИЕ 2
ХАРАКТЕРИСТИКИ 5
Обзор 5
Основная информация 5
Размеры 5
Скорость, вместимость и масса 5
Размещение 5
Корпус и палуба 6
Информация о двигателе 6
ФОТОГРАФИИ 7
DSC_1219 7
DSC_1221 7
DSC_1222 7
DSC_1223 7
DSC_1224 7
DSC_1225 7
DSC_1226 8
DSC_1229 8
DSC_1233 8
DSC_1234 8
DSC_1238 9
DSC_1237 9
DSC_1240 9
DSC_1241 9
DSC_1242 9
DSC_1244 9
DSC_1247 10
DSC_1245 10

DSC_1250 10
DSC_1252 10
DSC_1255 11
DSC_1256 11
DSC_1258 11
DSC_1259 11
DSC_1260 11
DSC_1261 11
DSC_1263 12
DSC_1266 12
DSC_1267 12
DSC_1268 12
DSC_1271 12
DSC_1272 12
DSC_1273 13
DSC_1274 13
DSC_1280 13
DSC_1281 13
DSC_1282 13
DSC_1286 13
DSC_1287 14
DSC_1288 14
DSC_1290 14
DSC_1292 14
DSC_1295 14
DSC_1293 14
КОНТАКТЫ 15
Контактная информация 15
Телефоны 15

Время работы 15

Адрес 15

ХАРАКТЕРИСТИКИ

Обзор

Spectacular Michael Rybovich designed and constructed Walkaround!

TANGO was built using cold-molded construction and is a Walkaround Express Fisherman. Her cabin features a galley, V-berth that sleeps 2, head, and shower. She is completely upgraded and shows spectacularly inside & out! Captain maintained with an open check book. All maintenance done by Michael Rybovich.

Основная информация

Тип судна: Катер для спортивной рыбалки

Модельный год: 1988

Год постройки: 1988

Размеры

Длина общая: 34' (10.36mm)

Ширина: 11.58

Макс. осадка: 2' 10" (0.86mm)

Скорость, вместимость и масса

Вместимость воды: 40 Gallons

Объем топливного бака: 276 Gal Gallons

Размещение

Всего кают: 1

Всего коек: 1

Всего ком. состава: 1

Корпус и палуба

Материал корпуса: Wood

Информация о двигателе

Двигатели: 2

Производитель: Cummins

Тип двигателя: Inboard

Тип топлива: Diesel

ФОТОГРАФИИ

DSC_1219

DSC_1221

DSC_1222

DSC_1223

DSC_1224

DSC_1225

DSC_1226

DSC_1229

DSC_1233

DSC_1234

DSC_1237

DSC_1238

DSC_1240

DSC_1241

DSC_1242

DSC_1244

DSC_1245

DSC_1247

DSC_1250

DSC_1252

DSC_1255

DSC_1256

DSC_1258

DSC_1259

DSC_1260

DSC_1261

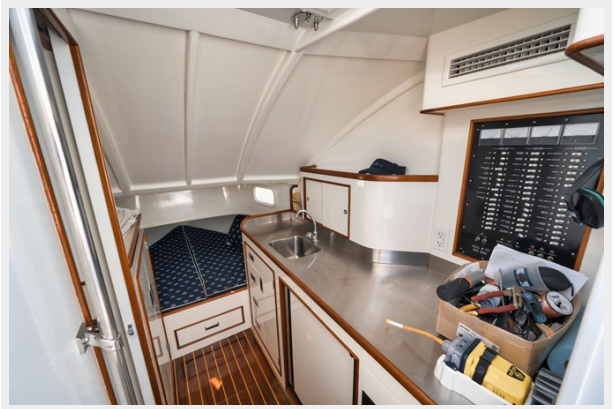

DSC_1263

DSC_1266

DSC_1267

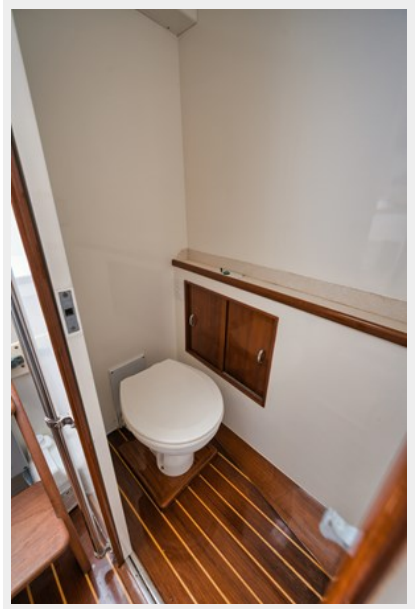

DSC_1268

DSC_1271

DSC_1272

DSC_1273

DSC_1274

DSC_1280

DSC_1281

DSC_1282

DSC_1286

DSC_1287

DSC_1288

DSC_1290

DSC_1292

DSC_1293

DSC_1295

КОНТАКТЫ

Андрей Шестаков (Andrey Shestakov) – ведущий яхтенный брокер отдела продаж яхт и судов компании Shestakov Yacht Sales Inc. Официальный представитель Shestakov Yacht Sales Inc. для русскоговорящих клиентов в центральном офисе компании в Майами/Форт Лодердейл/Флорида/США.

Контактная информация

Email: **andrey@shestakovyachtsales.com**

Web: **shestakovyachtsales.com**

Телефоны

Краснодарский край: **+7(918)465-66-44**

США, Майами, Флорида: **+1(954)274-4435**

Время работы

Понедельник – Суббота: **9:00 - 21:00** EDT

Воскресенье: **Закрыто**

Адрес

Harbour Towne Marina, 850 NE 3rd St, STE 213, Dania, FL 33004