

## TOO ELUSIVE — SOUTHERN OCEAN



**Судостроитель:** SOUTHERN OCEAN

**Год постройки:** 1985

**Модель:** Крейсерский кеч

**Цена:** ЦЕНА ЯХТЫ ПО ЗАПРОСУ

**Местонахождение:** United States

**Длина общая:** 80' (24.38m)

**Ширина:** 20.5

**Мин. осадка:** 8' 11" (2.72m)

**Макс. осадка:** 9' 5" (2.87m)

**Крейс. скорость:** 8.5 Knots Kts. (10 MPH)

**Макс. скорость:** 10 Knots Kts. (12 MPH)

Купить Too Elusive — SOUTHERN OCEAN а также выбрать подходящую вам яхту из нашего каталога яхт вам поможет опытный яхтенный брокер Андрей Шестаков. На сегодняшний день компания Shestakov Yacht Sales Inc. имеет большое количество яхт в собственном списке продаж, а также тесно сотрудничает со всеми крупными яхтенными производителями по всему миру.

Для того чтобы купить яхту Too Elusive — SOUTHERN OCEAN а также проконсультироваться по любому вопросу связанному с покупкой, продажей, чартером яхт позвоните по телефону **+7(918)465-66-44**.

# ОГЛАВЛЕНИЕ

ОГЛАВЛЕНИЕ	2
ХАРАКТЕРИСТИКИ	4
Обзор	4
Основная информация	4
Размеры	4
Скорость, вместимость и масса	4
Размещение	5
Корпус и палуба	5
Информация о двигателе	5
ФОТОГРАФИИ	6
Saloon II,	6
Saloon	6
Interior Living area	6
Master Cabin	6
Master Vanity	6
Master Stateroom Looking out	6
Port Stateroom	7
Port Stateroom	7
Port Guest Head and Shower	7
Starboard Stateroom,	7
Starboard Berth	7
Starboard Head and shower	7
Galley I	8
Nav Station	8
GAlley II	8
Refrigeration II	8
Refrigeration	9
Stove	9

---

Main Engine	9
Bilge storage area	9
Auxiliary Generator	10
Steering mechanism	10
Bow on	10
Transom and crew	10
Decks	10
At anchor	10
Overtaking	11
Full sail	11
Port Tack, bow shot	11
Roque-Island	11
300-4-925x614	11
Too Elusive	11
Labrador	12
Too Elusive	12
In Slings. FSS Belfast	12
MS Harborfest	12
Layout	12
<b>КОНТАКТЫ</b>	<b>13</b>
Контактная информация	13
Телефоны	13
Время работы	13
Адрес	13

# ХАРАКТЕРИСТИКИ

## Обзор

## Основная информация

<b>Тип судна:</b> Крейсерский кеч	<b>Модельный год:</b> 1985
<b>Год постройки:</b> 1985	<b>Вид обновления:</b> maintenance and changes
<b>Страна:</b> United States	

## Размеры

<b>Длина общая:</b> 80' (24.38mm)	<b>Ширина:</b> 20.5
<b>Мин. осадка:</b> 8' 11" (2.72mm)	<b>Макс. осадка:</b> 9' 5" (2.87mm)

## Скорость, вместимость и масса

<b>Крейс. скорость:</b> 8.5 Knots Kts. (10 MPH)	<b>Дальность на крейсерской скорости:</b> 1350
<b>Макс. скорость:</b> 10 Knots Kts. (12 MPH)	<b>Чистый вес:</b> 63 Pounds
<b>Вместимость воды:</b> 800 Gallons	<b>Вместимость сточного бака:</b> 250 Gal Gallons
<b>Объем топливного бака:</b> 950 Gal Gallons	

## Размещение

---

**Всего кают:** 5

**Всего коек:** 8

**Спальные места:** 11

**Всего ком. состава:** 5

**Каюты экипажа:** 4

**Койки экипажа:** 4

**Комм. состав экипажа:** 2

## Корпус и палуба

---

**Материал корпуса:** Fiberglass

**Материал палубы:** Teak and Fiberglass

**Цвет корпуса:** Flag Blue

**Дизайнер корпуса:** Doug Peterson

**Дизайнер экстерьера:** Doug Peterson

**Дизайнер интерьера:** Andrew Winch /  
Bannenburg

## Информация о двигателе

---

**Двигатели:** 1

**Производитель:** Yanmar

**Тип двигателя:** Inboard

**Тип топлива:** Diesel

# ФОТОГРАФИИ

**Saloon**



**Saloon II,**



**Interior Living area**



**Master Cabin**



**Master Stateroom Looking out**



**Master Vanity**



**Port Stateroom**

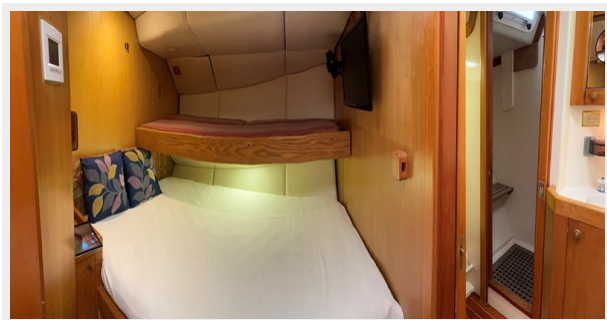

**Port Stateroom**



**Port Guest Head and Shower**

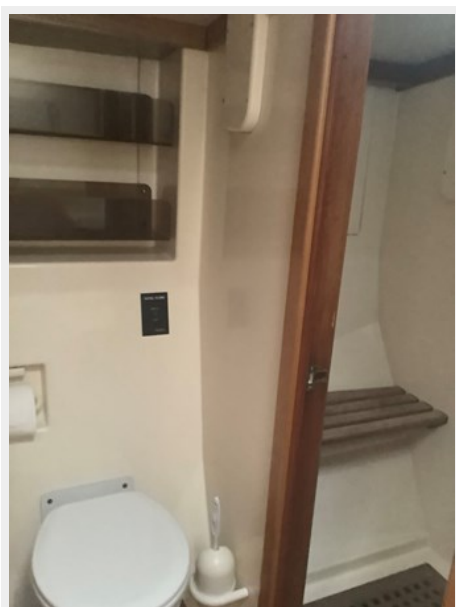

**Starboard Stateroom,**

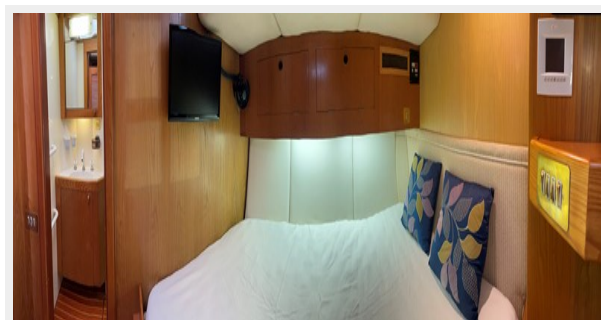

**Starboard Berth**



**Starboard Head and shower**



**Nav Station**



**Galley I**



**GAlley II**



**Refrigeration II**





**Refrigeration**



**Stove**



**Main Engine**



**Bilge storage area**



**Auxiliary Generator**



**Steering mechanism**



**Bow on**



**Transom and crew**



**Decks**

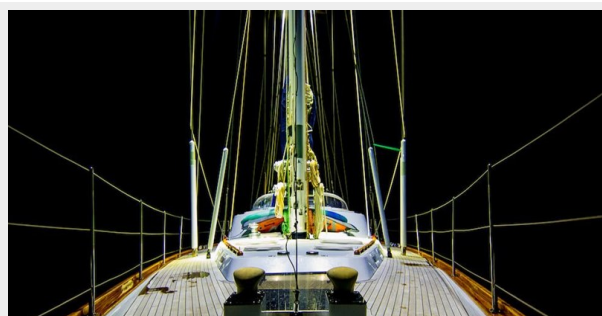

**At anchor**



**Overtaking**



**Full sail**



**Port Tack, bow shot**



**Roque-Island**



**300-4-925x614**



**Too Elusive**



**Labrador**



**Too Elusive**



**MS Harborfest**



**In Slings. FSS Belfast**



**Layout**

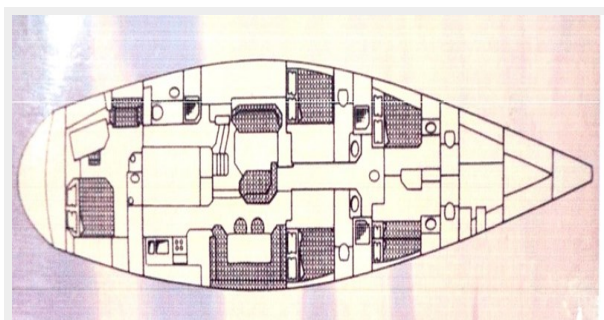

# КОНТАКТЫ

---

Андрей Шестаков (Andrey Shestakov) – ведущий яхтенный брокер отдела продаж яхт и судов компании Shestakov Yacht Sales Inc. Официальный представитель Shestakov Yacht Sales Inc. для русскоговорящих клиентов в центральном офисе компании в Майами/Форт Лодердейл/Флорида/США.

## Контактная информация

---

Email: [andrey@shestakovyachtsales.com](mailto:andrey@shestakovyachtsales.com)

Web: [shestakovyachtsales.com](http://shestakovyachtsales.com)

## Телефоны

---

Краснодарский край: **+7(918)465-66-44**

США, Майами, Флорида: **+1(954)274-4435**

## Время работы

---

Понедельник – Суббота: **9:00 - 21:00**  
EDT

Воскресенье: **Закрето**

## Адрес

---



Harbour Towne Marina, 850 NE 3rd St,  
STE 213, Dania, FL 33004