SHESTAKOV
Yacht Sales

# **CHIEF** — LLOYDS SHIPS

**Судостроитель**: LLOYDS SHIPS

**Длина общая**: 120' (36.58mm)

**Год постройки**: 1991

**Модель**: Моторная яхта

**Цена**: ЦЕНА ЯХТЫ ПО ЗАПРОСУ

**Местонахождение**: United States

Купить **Chief — LLOYDS SHIPS** а также выбрать подходящую вам яхту из нашего **каталога яхт** вам поможет опытный яхтенный брокер Андрей Шестаков. На сегодняшний день компания **Shestakov Yacht Sales Inc.** имеет большое количество яхт в **собственном списке продаж**, а также тесно сотрудничает со всеми крупными **яхтенными производителями** по всему миру.

Для того чтобы купить яхту **Chief — LLOYDS SHIPS** а также проконсультироваться по любому вопросу связанному с покупкой, продажей, чартером яхт позвоните по телефону **+7(918)465-66-44**.

# ОГЛАВЛЕНИЕ

ОГЛАВЛЕНИЕ 2
ХАРАКТЕРИСТИКИ 4
Обзор 4
Основная информация 4
Размеры 4
Размещение 4
Корпус и палуба 4
Информация о двигателе 4
ФОТОГРАФИИ 5
1 5
2 5
3 5
4 5
5 5
6 5
7 6
8 6
9 6
99 6
999 6
9999 6
99999 7
999999 7
9999999 7
99999999 7
999999999 7
9999999999 7
99999999999 8

999999999999 8
9999999999999 8
99999999999999 8
999999999999999 8
9999999999999999 8
99999999999999999 9
999999999999999999 9
9999999999999999999 9
99999999999999999999 9
999999999999999999999 9
9999999999999999999999 9
99999999999999999999999 10
999999999999999999999999 10
BIG-CHIEF-1 res 10
BIG-CHIEF-1 10
cover 10
galley-1100-4 10
lloyd cropped 11
КОНТАКТЫ 12
Контактная информация 12
Телефоны 12
Время работы 12
Адрес 12

# ХАРАКТЕРИСТИКИ

## Обзор

N/A

## Основная информация

**Тип судна**: Моторная яхта

**Подкатегория**: Flybridge

**Модельный год**: 1991

**Год постройки**: 1991

**Страна**: United States

## Размеры

**Длина общая**: 120' (36.58mm)

## Размещение

**Всего кают**: 4

## Корпус и палуба

**Материал корпуса**: Aluminum

## Информация о двигателе

**Двигатели**: 2

**Производитель**: Caterpillar

**Тип двигателя**: Inboard

**Тип топлива**: Diesel

# ФОТОГРАФИИ

**1**

**2**

**3**

**4**

**5**

**6**

**Андрей Шестаков**
ShestakovYachtSales.com

Телефон: +7(918)465-66-44
andrey@shestakovyachtsales.com

**7**

**8**

**9**

**99**

**999**

**9999**

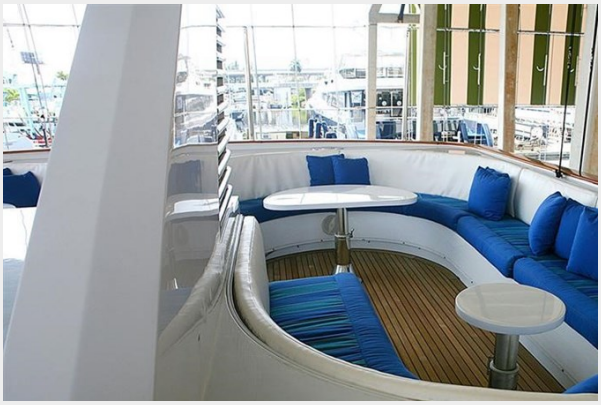

**Андрей Шестаков**
ShestakovYachtSales.com

Телефон: +7(918)465-66-44
andrey@shestakovyachtsales.com

**99999**

**999999**

**9999999**

**99999999**

**999999999**

**9999999999**

**99999999999**

**999999999999**

**9999999999999**

**99999999999999**

**999999999999999**

**9999999999999999**

**9999999999999999999**

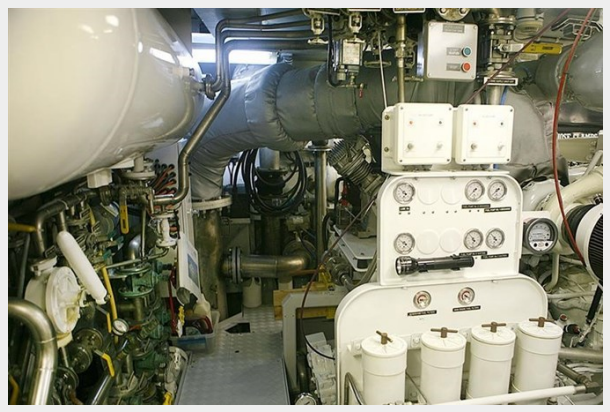

**9999999999999999999**

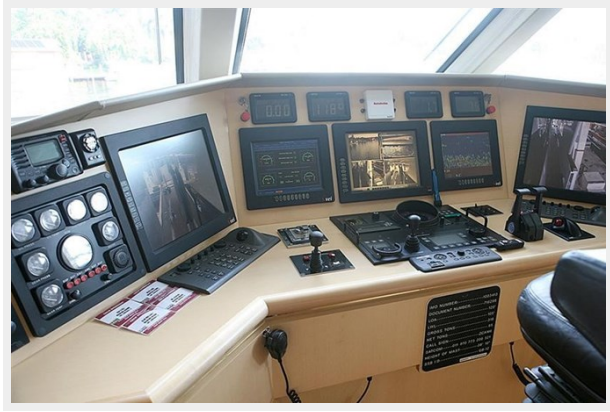

**9999999999999999999**

**9999999999999999999**

**9999999999999999999**

**9999999999999999999**

**99999999999999999999999999**

**99999999999999999999999999**

**BIG-CHIEF-1 res**

**BIG-CHIEF-1**

**cover**

**galley-1100-4**

## lloyd cropped

# КОНТАКТЫ

Андрей Шестаков (Andrey Shestakov) – ведущий яхтенный брокер отдела продаж яхт и судов компании Shestakov Yacht Sales Inc. Официальный представитель Shestakov Yacht Sales Inc. для русскоговорящих клиентов в центральном офисе компании в Майами/Форт Лодердейл/Флорида/США.

## Контактная информация

Email: **andrey@shestakovyachtsales.com**

Web: **shestakovyachtsales.com**

## Телефоны

Краснодарский край: **+7(918)465-66-44**

США, Майами, Флорида: **+1(954)274-4435**

## Время работы

Понедельник – Суббота: **9:00 - 21:00** EDT

Воскресенье: **Закрыто**

## Адрес

Harbour Towne Marina, 850 NE 3rd St, STE 213, Dania, FL 33004