SHESTAKOV
Yacht Sales

HAPPY HEART — CHEOY LEE

Судостроитель: CHEOY LEE

Год постройки: 1986

Модель: Моторный парусник

Цена: ЦЕНА ЯХТЫ ПО ЗАПРОСУ

Местонахождение: United States

Длина общая: 53' (16.15mm)

Ширина: 16.66

Мин. осадка: 6' 2" (1.88mm)

Макс. осадка: 6' 2" (1.88mm)

Купить **Happy Heart — CHEOY LEE** а также выбрать подходящую вам яхту из нашего **каталога яхт** вам поможет опытный яхтенный брокер Андрей Шестаков. На сегодняшний день компания **Shestakov Yacht Sales Inc.** имеет большое количество яхт в **собственном списке продаж**, а также тесно сотрудничает со всеми крупными **яхтенными производителями** по всему миру.

Для того чтобы купить яхту **Happy Heart — CHEOY LEE** а также проконсультироваться по любому вопросу связанному с покупкой, продажей, чартером яхт позвоните по телефону **+7(918)465-66-44**.

ОГЛАВЛЕНИЕ

ОГЛАВЛЕНИЕ 2
ХАРАКТЕРИСТИКИ 3
Обзор 3
Основная информация 3
Размеры 3
Скорость, вместимость и масса 3
Размещение 3
Корпус и палуба 4
Информация о двигателе 4
ФОТОГРАФИИ 5
КОНТАКТЫ 11
Контактная информация 11
Телефоны 11
Время работы 11
Адрес 11

ХАРАКТЕРИСТИКИ

Обзор

N/A

Основная информация

Тип судна: Моторный парусник

Модельный год: 1986

Год постройки: 1986

Страна: United States

Размеры

Длина общая: 53' (16.15mm)

Длина по ватерлинии: 45' 6" (13.87mm)

Ширина: 16.66

Мин. осадка: 6' 2" (1.88mm)

Макс. осадка: 6' 2" (1.88mm)

Скорость, вместимость и масса

Дальность на крейсерской скорости: 8

Дальность на макс. скорости: 9 Kts.

Вместимость воды: 350 Gallons

Вместимость сточного бака: 52 Gal Gallons

Объем топливного бака: 1100 Gal Gallons

Размещение

Всего кают: 2

Всего коек: 5

Всего ком. состава: 2

Корпус и палуба

Материал корпуса: Fiberglass

Информация о двигателе

Двигатели: 2

Производитель: Lehman

Тип двигателя: Inboard

Тип топлива: Diesel

Андрей Шестаков
ShestakovYachtSales.com
Телефон: +7(918)465-66-44
andrey@shestakovyachtsales.com

ФОТОГРАФИИ

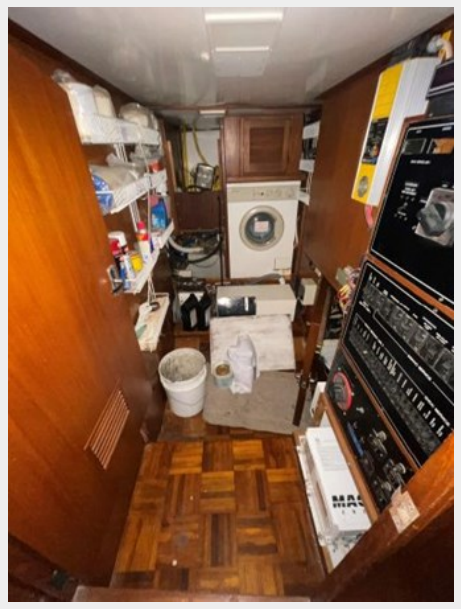

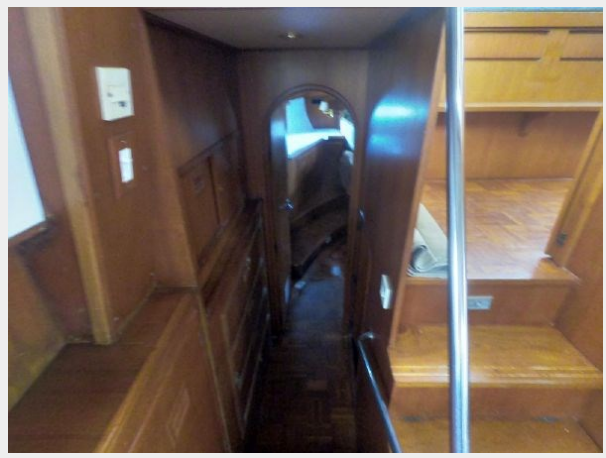

HAPPY HEART
WILMINGTON NC

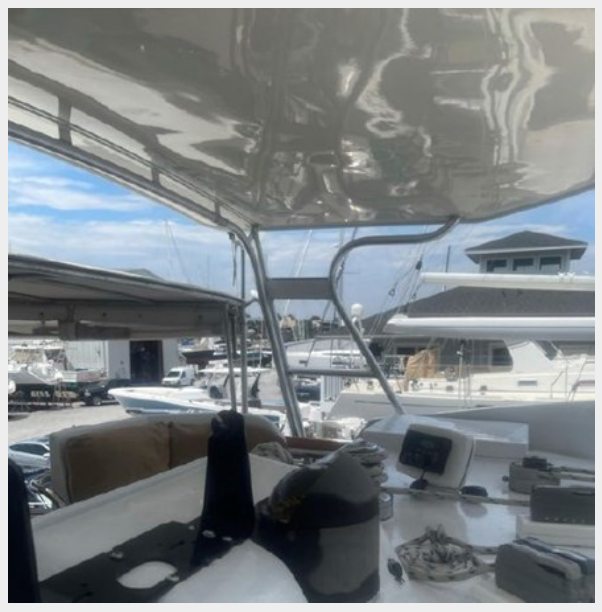

КОНТАКТЫ

Андрей Шестаков (Andrey Shestakov) – ведущий яхтенный брокер отдела продаж яхт и судов компании Shestakov Yacht Sales Inc. Официальный представитель Shestakov Yacht Sales Inc. для русскоговорящих клиентов в центральном офисе компании в Майами/Форт Лодердейл/Флорида/США.

Контактная информация

Email: **andrey@shestakovyachtsales.com**

Web: **shestakovyachtsales.com**

Телефоны

Краснодарский край: **+7(918)465-66-44**

США, Майами, Флорида: **+1(954)274-4435**

Время работы

Понедельник – Суббота: **9:00 - 21:00** EDT

Воскресенье: **Закрыто**

Адрес

Harbour Towne Marina, 850 NE 3rd St, STE 213, Dania, FL 33004