SHESTAKOV
Yacht Sales

ANEGADA MOON — CUSTOM BUILT

Судостроитель: CUSTOM BUILT

Год постройки: 1986

Модель: Шхуна

Цена: ЦЕНА ЯХТЫ ПО ЗАПРОСУ

Длина общая: 47' (14.33mm)

Ширина: 13.5

Макс. осадка: 9' 6" (2.9mm)

Купить **Anegada Moon — CUSTOM BUILT** а также выбрать подходящую вам яхту из нашего **каталога яхт** вам поможет опытный яхтенный брокер Андрей Шестаков. На сегодняшний день компания **Shestakov Yacht Sales Inc.** имеет большое количество яхт в **собственном списке продаж**, а также тесно сотрудничает со всеми крупными **яхтенными производителями** по всему миру.

Для того чтобы купить яхту **Anegada Moon — CUSTOM BUILT** а также проконсультироваться по любому вопросу связанному с покупкой, продажей, чартером яхт позвоните по телефону **+7(918)465-66-44**.

ОГЛАВЛЕНИЕ

ОГЛАВЛЕНИЕ 2
ХАРАКТЕРИСТИКИ 5
Обзор 5
Основная информация 5
Размеры 5
Размещение 5
Корпус и палуба 5
Информация о двигателе 6
ФОТОГРАФИИ 7
NWBVE5830 7
KFMRE7378 7
RRPYE6222 7
JRLT0844 7
TUUJE2676 7
VGXW6840 7
GQPB5878 8
CIDY2396 8
Hull-3 8
EXLYE9634 8
Hull-1024x961 8
Galley-4 8
Head 9
Dinnette 9
Forward-V-Berth 9
Bunks 9
Berth-and-Hatch 10
Berth 10
IMG_4844 10

IMG_4843 10
IMG_4841 11
IMG_4839 11
IMG_4834 11
IMG_4833 11
IMG_4832 12
IMG_4826 12
IMG_4825 12
IMG_4824 12
IMG_4820 13
IMG_4822 13
IMG_4816 13
IMG_4819 13
IMG_4815 14
IMG_4814 14
IMG_4813 14
IMG_4812 14
IMG_4810 15
IMG_4811 15
IMG_4809 15
IMG_4808 15
IMG_4806 16
IMG_4807 16
IMG_4805 16
IMG_4804 16
КОНТАКТЫ 17
Контактная информация 17
Телефоны 17
Время работы 17

Адрес 17

ХАРАКТЕРИСТИКИ

Обзор

Anegada Moon1986 47' CUSTOM BUILT Schooner Red Hook United States Virgin Islands

This custom built sailboat would make an excellent day charter boat for sailing adventures, weddings, snorkeling trips or party cruises. Anegada Moon is a USCG documented custom built 1986 schooner rated to carry 21 passengers and 2 crew! The 47 ft boat is currently in need of repowering as she has no motor at this time.

Основная информация

Тип судна: Шхуна

Модельный год: 1986

Год постройки: 1986

Размеры

Длина общая: 47' (14.33mm)

Ширина: 13.5

Макс. осадка: 9' 6" (2.9mm)

Размещение

Всего кают: 2

Всего коек: 6

Всего ком. состава: 2

Корпус и палуба

Материал корпуса: Steel

Информация о двигателе

Двигатели: 1

Производитель: Perkins

Андрей Шестаков
ShestakovYachtSales.com
Телефон: +7(918)465-66-44
andrey@shestakovyachtsales.com

ФОТОГРАФИИ

KFMRE7378

NWBVE5830

RRPYE6222

JRLT0844

TUUJE2676

VGXW6840

GQPB5878

CIDY2396

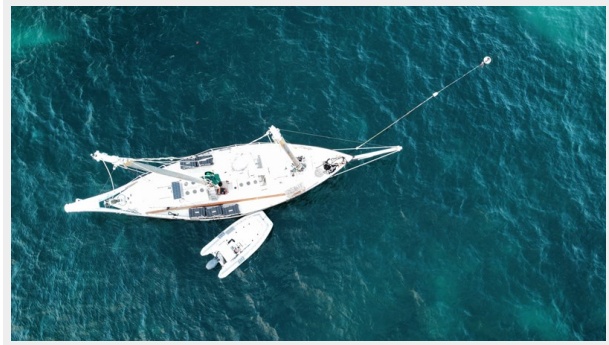

Hull-3

EXLYE9634

Hull-1024x961

Galley-4

Dinnette

Head

Bunks

Forward-V-Berth

Berth-and-Hatch

Berth

IMG_4844

IMG_4843

IMG_4841

IMG_4839

IMG_4834

IMG_4833

IMG_4832

IMG_4826

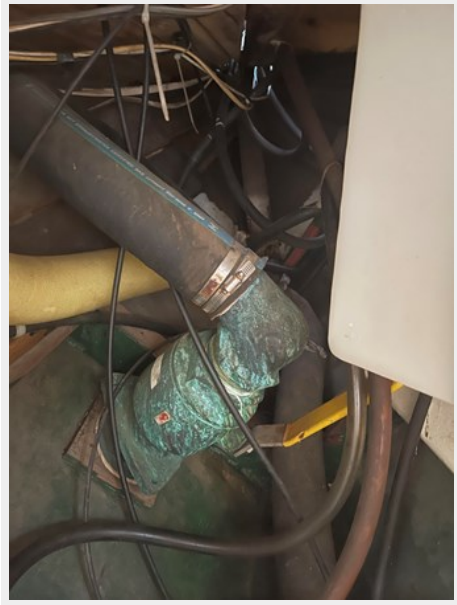

IMG_4825

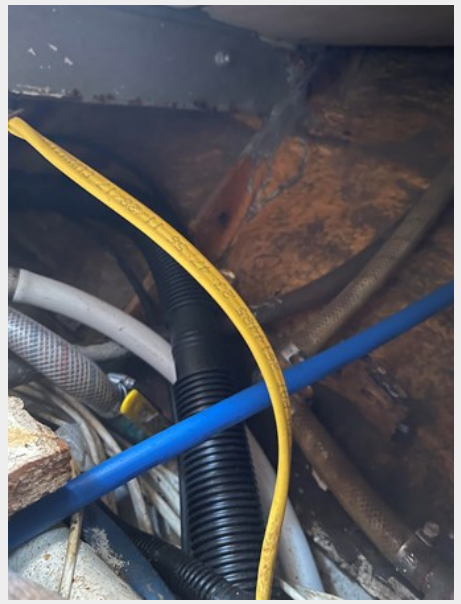

IMG_4824

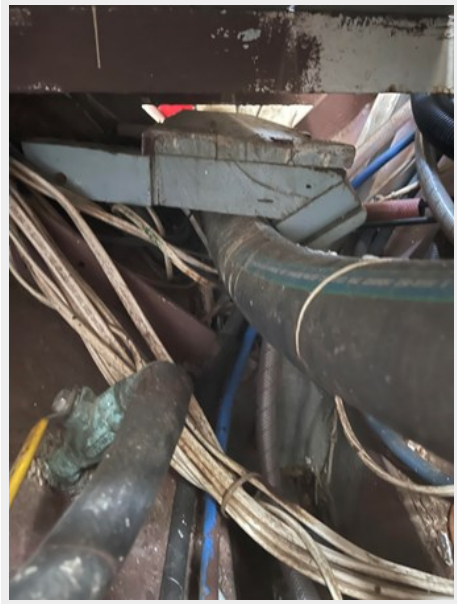

IMG_4822

IMG_4820

IMG_4816

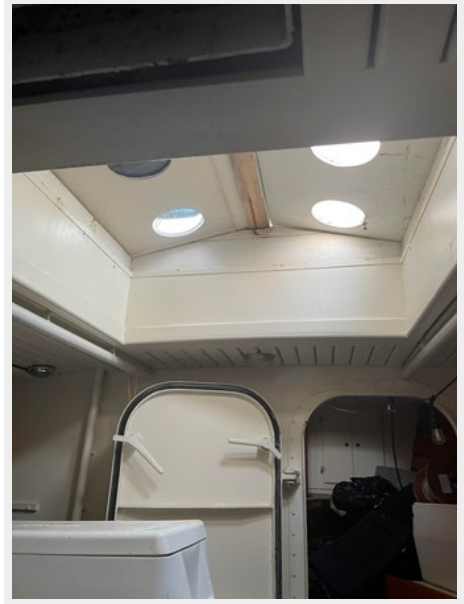

IMG_4819

IMG_4815

IMG_4814

IMG_4813

IMG_4812

IMG_4810

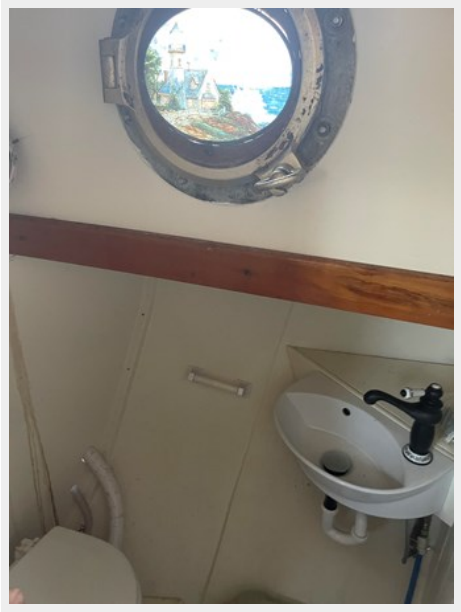

IMG_4811

IMG_4809

IMG_4808

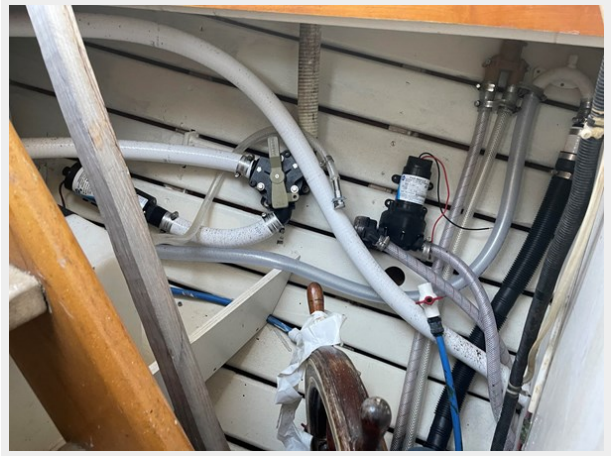

IMG_4806

IMG_4807

IMG_4805

IMG_4804

КОНТАКТЫ

Андрей Шестаков (Andrey Shestakov) – ведущий яхтенный брокер отдела продаж яхт и судов компании Shestakov Yacht Sales Inc. Официальный представитель Shestakov Yacht Sales Inc. для русскоговорящих клиентов в центральном офисе компании в Майами/Форт Лодердейл/Флорида/США.

Контактная информация

Email: **andrey@shestakovyachtsales.com**

Web: **shestakovyachtsales.com**

Телефоны

Краснодарский край: **+7(918)465-66-44**

США, Майами, Флорида: **+1(954)274-4435**

Время работы

Понедельник – Суббота: **9:00 - 21:00** EDT

Воскресенье: **Закрыто**

Адрес

Harbour Towne Marina, 850 NE 3rd St, STE 213, Dania, FL 33004