SHESTAKOV
Yacht Sales

TURTLE DOVE II — TARTAN YACHTS

Судостроитель: TARTAN YACHTS

Год постройки: 2009

Модель: Крейсерская яхта

Цена: $375,000 USD

Местонахождение: United States

Длина общая: 43' (13.11mm)

Ширина: 13.5

Мин. осадка: 5' 7" (1.7mm)

Макс. осадка: 5' 8" (1.73mm)

Крейс. скорость: 6.3 Knots Kts. (7 MPH)

Макс. скорость: 7.5 Knots Kts. (9 MPH)

Купить **Turtle Dove II — TARTAN YACHTS** а также выбрать подходящую вам яхту из нашего **каталога яхт** вам поможет опытный яхтенный брокер Андрей Шестаков. На сегодняшний день компания **Shestakov Yacht Sales Inc.** имеет большое количество яхт в **собственном списке продаж**, а также тесно сотрудничает со всеми крупными **яхтенными производителями** по всему миру.

Для того чтобы купить яхту **Turtle Dove II — TARTAN YACHTS** а также проконсультироваться по любому вопросу связанному с покупкой, продажей, чартером яхт позвоните по телефону **+7(918)465-66-44**.

ОГЛАВЛЕНИЕ

ОГЛАВЛЕНИЕ 2
ХАРАКТЕРИСТИКИ 3
Основная информация 3
Размеры 3
Скорость, вместимость и масса 3
Размещение 3
Корпус и палуба 3
Информация о двигателе 4
ФОТОГРАФИИ 5
КОНТАКТЫ 17
Контактная информация 17
Телефоны 17
Время работы 17
Адрес 17

ХАРАКТЕРИСТИКИ

Основная информация

Тип судна: Крейсерская яхта

Модельный год: 2009

Год постройки: 2009

Страна: United States

Размеры

Длина общая: 43' (13.11mm)

Длина по ватерлинии: 37' 10" (11.53mm)

Ширина: 13.5

Мин. осадка: 5' 7" (1.7mm)

Макс. осадка: 5' 8" (1.73mm)

Скорость, вместимость и масса

Крейс. скорость: 6.3 Knots Kts. (7 MPH)

Дальность на крейсерской скорости: 569

Макс. скорость: 7.5 Knots Kts. (9 MPH)

Вместимость воды: 120 Gallons

Вместимость сточного бака: 40 Gal Gallons

Объем топливного бака: 100 Gal Gallons

Размещение

Всего кают: 2

Всего коек: 2

Всего ком. состава: 2

Корпус и палуба

Материал корпуса: Fiberglass

Информация о двигателе

Двигатели: 1

Производитель: Volvo Penta

Тип двигателя: Sail Drive

Тип топлива: Diesel

Андрей Шестаков
ShestakovYachtSales.com
Телефон: +7(918)465-66-44
andrey@shestakovyachtsales.com

ФОТОГРАФИИ

HIGH SPEED
LOW SPEED

FEET
5.7
TARTAN

Андрей Шестаков
ShestakovYachtSales.com
Телефон: +7(918)465-66-44
andrey@shestakovyachtsales.com

STANDBY
246°

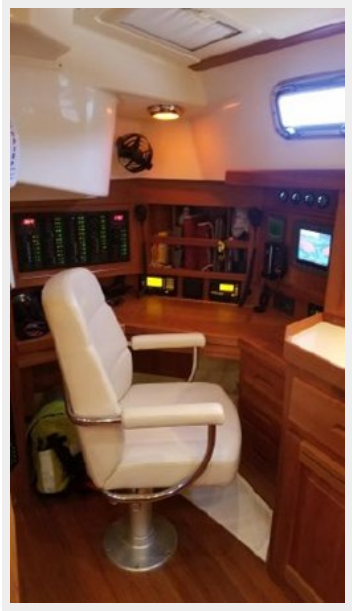

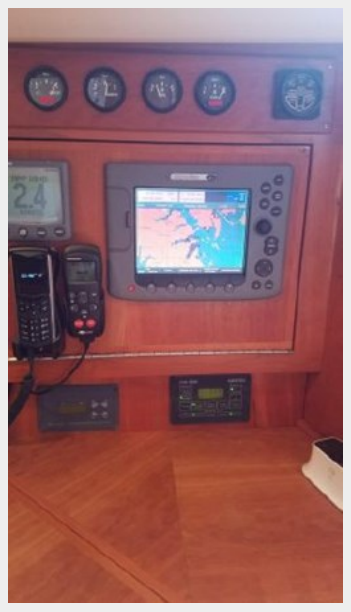

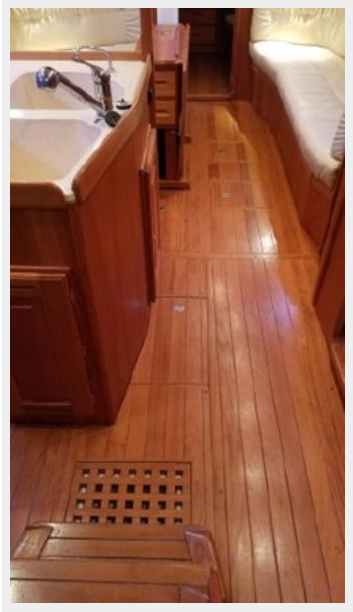

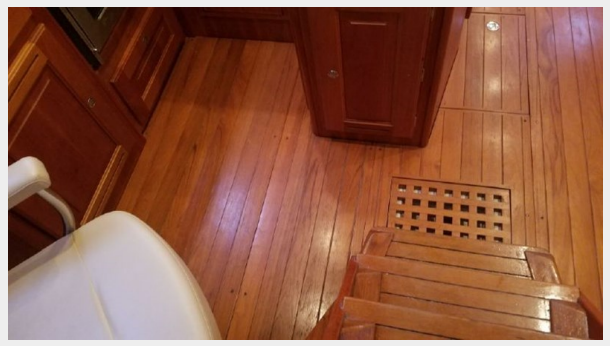

Андрей Шестаков
ShestakovYachtSales.com
Телефон: +7(918)465-66-44
andrey@shestakovyachtsales.com

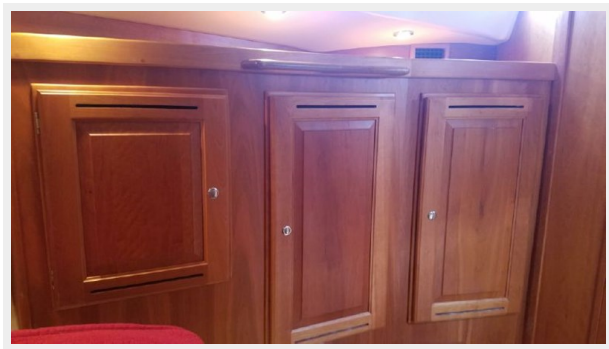

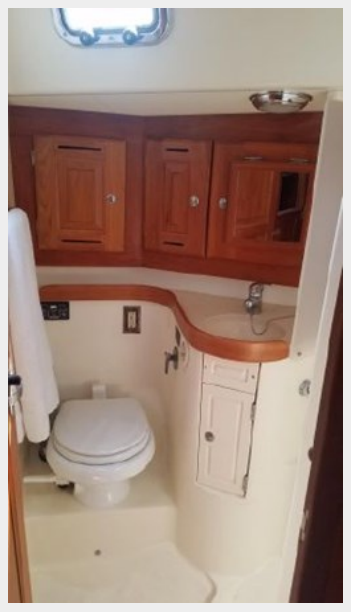

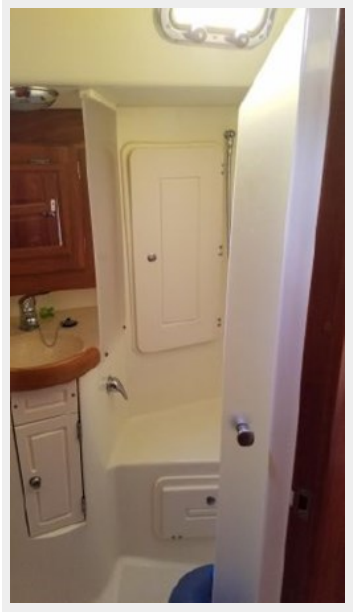

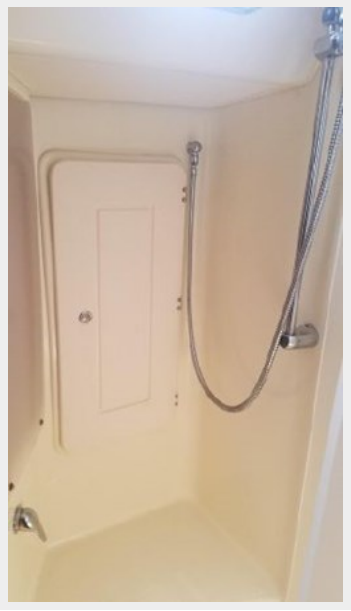

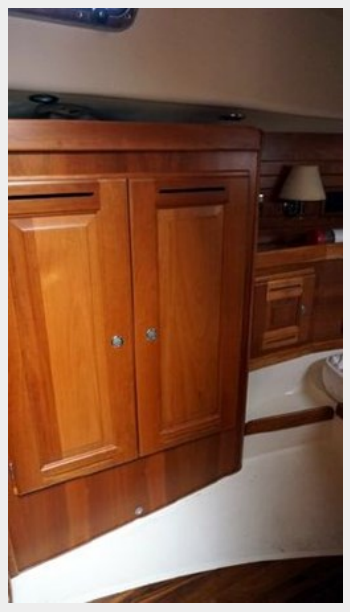

КОНТАКТЫ

Андрей Шестаков (Andrey Shestakov) – ведущий яхтенный брокер отдела продаж яхт и судов компании Shestakov Yacht Sales Inc. Официальный представитель Shestakov Yacht Sales Inc. для русскоговорящих клиентов в центральном офисе компании в Майами/Форт Лодердейл/Флорида/США.

Контактная информация

Email: **andrey@shestakovyachtsales.com**

Web: **shestakovyachtsales.com**

Телефоны

Краснодарский край: **+7(918)465-66-44**

США, Майами, Флорида: **+1(954)274-4435**

Время работы

Понедельник – Суббота: **9:00 - 21:00** EDT

Воскресенье: **Закрыто**

Адрес

Harbour Towne Marina, 850 NE 3rd St, STE 213, Dania, FL 33004